

# DÖKÜM TENCERE



**HO  
RE**  
**karakus**  
Endüstriyel Mutfak Ekipmanları



Döküm demir ve  
yaş emayeden  
yüksek kalite  
standartlarında ve  
ileri teknolojiyle  
Türkiye'de  
üretimiştir.

Made of cast iron  
and liquid enamel,  
manufactured  
in Turkey with  
high standards  
and advanced  
technology.



### | doęallıklava

döküm demir tencere ve tavaları insan ve çevreyle uyumlu pişirme gereçleridir. %100 geri dönüştürülebilir ve kanserojen içermeyen döküm demir ürünleri, sağlıklı yaşam ve sürdürülebilir bir çevre için mutfağınızda atabileceğiniz bir adımdır.

### | sağlıklılava

, emaye teknolojisi sayesinde döküm demir ve yiyecekler arasında hiçbir zararlı madde içermeyen bir bariyer yaratır. Kanserojen madde içermeyen döküm demir ürünleri, yenilikçi tasarımlarıyla pişirme esnasında besin değerlerini korumaya da yardımcıdır. tavalarında mühürleme yöntemi ile istenmeyen su salınımını önleyerek besin değerlerinin kaybolmasını engellerken tencerelerindeki lezzet damlacıkları ile, buharlaşarak kaybolabilecek vitamin ve mineralleri, damlacıklar halinde yemeğinize geri kazandırır.

### | dayanıklılıklava

Yüksek emaye kalitesi ve dayanıklılığı sayesinde, nesilden nesile tariflerinizi aktarabileceğiniz bir yadigârdır.

### | kolaylıklava

ile pişirme ocakta başlar fırında biter. Uzun süre sıcak, soğuk tutma özelliği sayesinde sofrada ailenizle ve arkadaşlarınızla buluşur. Isı kaybının hızlı yaşanabileceği açık hava alanlarında da dostunuzdur. LAVA'nızı açık ateş dahil, mikrodalga dışında her pişirme metodunda kullanabilirsiniz.

### | rahatlıklava

ile pişen yemeklerin lezzeti, LAVA'nın ağırlığında gizli. Yenilikçi teknolojisi ve tasarımı ile döküm demir ürünleri, ısıyı tutar ve eşit bir şekilde dağıtarak kolay pişirme sağlar. Ayrıca, döküm demir ürünleri, bulaşık makinesinde de yıkanabilir.

### | naturalava

Enameled Cast Iron Cookware aims to maintain harmony with the environment. Made of 100% recyclable non-cancerogenic materials, Enameled Cast Iron Cookware stimulates a healthy life and an environmentally sustainable future.

### | healthfulava

Produced at state-of-the-art facilities with advanced enameling technology, Enameled Cast Iron Cookware prevents interaction between the food and cast iron. Fueled by innovative thinking, LAVA's pioneering designs help conserve nutrients through meticulously thought details, such as the inner lid spikes that collect the steam and return vitamins and minerals to the food in droplets while cooking fulfilling stews.

### | forcefulava

Composed of cast iron sealed with enamel, highly durable Enameled Cast Iron Cookware will become a generation-to-generation heirloom to pass on culinary traditions.

### | practicalava

Enameled Cast Iron Cookware is suitable for any heat source except for the microwave. Whether cooking hearty stews, grilling juicy steaks, mixing delicious soups, or baking fresh bread, Enameled Cast Iron Cookware offers efficient, easy-to-use, professional solutions to all skill levels with excellent heat-retaining qualities.

### | peacefulava

The heaviness of Enameled Cast Iron Cookware is the secret ingredient to delicious recipes. As Enameled Cast Iron Cookware has high heat-retaining qualities and distributes the heat evenly, they offer a seamless cooking experience. Moreover, Enameled Cast Iron Cookware is dishwasher safe.

, 2010 yılında Eskişehir'de kuruldu. Yolculuğuna dök m ızgara retimiyle başlayan , bug n zengin r n çeşitliliği ile d nya mutfaklarında yerini almaktadır.

45.000 m<sup>2</sup> alanda, %100 geri dönüştürülebilir ve kanserojen içermeyen hammaddelerle retelen Dök m Demir r nleri, önc Ar-Ge çalışmaları, üst düzey üretim teknolojileri, özenli kalite kontrolü ve tutkulu ekibiyle 100'den fazla ülkede HoReCa ve perakende alanlarında kapsamlı ve profesyonel çözümler üretmektedir. Türkiye'de 3000'i aşkın satış noktasında yer alırken, dünya çapında 362 iş ortağı aracılığıyla müşterileriyle buluşmaktadır.

Kalitemiz

İş sürelerinin ve ürünlerin geliştirilmesinde uluslararası kalite standartları yakından takip edilmektedir. , bu alanda gerekli olan t m sertifika ve belgelere sahiptir.

- RoHS, REACH sertifikası; kurşun, kadmiyum vb. tehlikeli maddeler içermez.
- LFGB standartlarına uygunluk
- FDA standartlarına uygunluk
- 84/500/EEC standartlarına uygunluk
- CE belgesi
- ISO 9001
- Sitrik Asit, Termal Şok, Su Buharı, Kaynar Su ve Deterjan Çözeltileri için dahili olarak test edilmiştir.





opened its first enameled cast iron cookware facility in 2010 in Eskisehir, Turkey. With state-of-the-art enameled cast iron manufacturing plants, became a leading brand in a decade, exporting to more than 100 countries.

Enameled Cast Iron Cookware is produced in a 45.000 sqm production facility with non-cancerogenic 100% recyclable materials and complies with international standards. With a production capacity of 2 million pieces, Enameled Cast Iron Cookware meets with customers at 3000 point-of-sales in Turkey and through 362 business partners globally. With pioneering R&D, the highest manufacturing technologies, rigorous quality control, and a passionate team, is dedicated to offering efficient, easy-to-use, professional solutions to all skill levels with its comprehensive product range catering to retail and HoReCa worldwide.

#### Quality

Enameled Cast Iron Cookware is produced with non-cancerogenic 100% recyclable materials and complies with international standards, including:

- RoHS, REACH Certification: no hazardous materials like lead or cadmium
- In Compliance with LFGB - German Standards
- In Compliance with FDA - American Standards
- In Compliance with 84/500/EEC - European Standards
- Internally tested for Cold Citric Acid, Boiling Citric Acid, Water Vapor, Boiling Water, Thermal Shock, and Detergent Solutions.
- CE: Declaration of Conformity
- ISO 9001

# INDEX | DiZiN

## Mini Casseroles Mini Tencereler

9



## Round Casseroles Yuvarlak Tencereler

11



## Oval Casseroles Oval Tencereler

16



## Multipurpose Casseroles Çok Amaçlı Yayvan Tencereler

20



## Anatolia Seljuk Casseroles Anadolu Selçuklu Güveçleri

24



## Saucepans Sos Tencereleri

26



## Bread Terrines & Pots Ekmek Kapları, Terrine

28



## Deep Casseroles Kazan, Derin Tencereler

30



## Frying Pans Kızartma Tavaaları

32



## Frying Pans, Dual Handle Kızartma Tavaalar, Çift Kulplu

40



## Grill Pans Izgara Tavaalar

44



## Grill Pans, Dual Handle Izgara Tavaalar, Çift Kulplu

52



## Griddle Pans Sığ Izgara Tavaalar

60



## Griddle Pans, Dual Handle Sığ Izgara Tavaalar, Çift Kulplu

66



## Roasters & Baking Trays Rosto & Fırın Tepsileri

72



## Barbecues & Grills Mangallar ve Izgaralar

76



## Woks & Turkish Woks Wok & Sac Kavurma

80



## Hot Plate Griddles Izgara Plakalar, Sıcak Servis

84



## Hot Pots Güveç Kapları

88



Fajita Plates  
Fajita Tabaklar

92



Fish Plates  
Balık Tabakları

100



Pizza, Crêpe, and  
Pancake Pans  
Pizza, Krep ve Pankek  
Tavaları

102



Pizza, Crêpe, and  
Pancake Pans  
Pizza, Krep ve Pankek  
Tavaları

103



Cook & Serve Skillets  
Pişirme ve Servis Sahanları

104



Gastronorm Trays  
Gastronomi Küvetler

118



Serving Dishes and Bowls  
Servis Tabak ve Kaseleri

121



Sets with Wooden Serving Platters  
Aşşap Servis Kombine Setler

132



HoReCa Serving Dishes & Platters  
HoReCa Servis Tabak ve Sunumları

140



Chopping and Serving Boards  
Kesim ve Servis Aşşapları

178



Accessories and Serving Equipments  
Aksesuar ve Servis Ekipmanları

196



Experience Series

203



Heritage Series

207



New Heritage Series

211



Edition Series

213



Premium Series

217



Spring Series

221



Aegean Fish Table  
Ege Balık Masası

225



Gourmet Meat Table  
Gurme Et Masası

227



Baby Collection  
Bebek Koleksiyonu

229



Outdoor Collection  
Doğada Yaşam Koleksiyonu

231







## MINI CASSEROLES | MİNİ TENCERELER

### FOLK SERIES

Code / Ürün Kodu	Outer Size / Dış Ebat	Capacity / Kapasite	Portion / Porsiyon	Weight (avr.) / Ağırlık (ort.)
LV Y TC 9 KP	w: 10 cm l: 12,5 cm h: 6 cm	0,3 lt	1	0,72 kg



Description: Mini Casserole, Cast Iron, Folk Lid, Diameter (Ø) 9 cm.  
Material / Finishing: Enamelled Cast Iron 3 coat, 2 fire.  
Material Thickness: Bottom: 3,5 mm. Edges: 3 mm.

Ürün Tanımı: Mini Tencere, Döküm Demir Folk Kapak, Çap (Ø) 9 cm.  
Malzeme Kaplama: 3 kat emaye kaplama, 2 fırınlama.  
Malzeme Kalınlıkları: Taban: 3,5 mm. Kenar: 3 mm.

Code / Ürün Kodu	Outer Size / Dış Ebat	Capacity / Kapasite	Portion / Porsiyon	Weight (avr.) / Ağırlık (ort.)
LV Y TC 10 K1	w: 11 cm l: 15 cm h: 7 cm	0,35 lt	1	0,99 kg



Description: Mini Casserole, Cast Iron Folk Lid. Metal Knob, Diameter (Ø) 10 cm.  
Material / Finishing: Enamelled Cast Iron 3 coat, 2 fire.  
Material Thickness: Bottom: 3,5 mm. Edges: 3 mm.

Ürün Tanımı: Mini Tencere, Döküm Demir Folk Kapak, Metal Tepe, Çap (Ø) 10 cm.  
Malzeme Kaplama: 3 kat emaye kaplama, 2 fırınlama.  
Malzeme Kalınlıkları: Taban: 3,5 mm. Kenar: 3 mm.

Code / Ürün Kodu	Outer Size / Dış Ebat	Capacity / Kapasite	Portion / Porsiyon	Weight (avr.) / Ağırlık (ort.)
LV Y TC 10 K2	w: 11 cm l: 15 cm h: 7 cm	0,35 lt	1	1,04 kg



Description: Mini Casserole, Cast Iron Trendy Lid, Metal Knob, Diameter (Ø) 10 cm.  
Material / Finishing: Enamelled Cast Iron 3 coat, 2 fire.  
Material Thickness: Bottom: 3,5 mm. Edges: 3 mm.

Ürün Tanımı: Mini Tencere, Döküm Demir Trendy Kapak, Metal Tepe, Çap (Ø) 10 cm.  
Malzeme Kaplama: 3 kat emaye kaplama, 2 fırınlama.  
Malzeme Kalınlıkları: Taban: 3,5 mm. Kenar: 3 mm.

Code / Ürün Kodu	Outer Size / Dış Ebat	Capacity / Kapasite	Portion / Porsiyon	Weight (avr.) / Ağırlık (ort.)
LV O TC 10 K2	w: 10 cm l: 16 cm h: 7 cm	0,36 lt	1	1,16 kg



Description: Mini Oval Casserole, Cast Iron Trendy Lid, Metal Knob, Dimension 9x12 cm.  
Material / Finishing: Enamelled Cast Iron 3 coat, 2 fire.  
Material Thickness: Bottom: 3,5 mm. Edges: 3 mm.

Ürün Tanımı: Mini Oval Tencere, Döküm Demir Trendy Kapak, Metal Tepe, Ölçü 9x12 cm.  
Malzeme Kaplama: 3 kat emaye kaplama, 2 fırınlama.  
Malzeme Kalınlıkları: Taban: 3,5 mm. Kenar: 3 mm.

## MINI CASSEROLES | MİNİ TENCERELER

## FOLK SERIES



Code / Ürün Kodu	Outer Size / Dış Ebat	Capacity / Kapasite	Portion / Porsiyon	Weight (avr.) / Ağırlık (ort.)
LV WOK 16 K0	w: 17,4 cm l: 25,4 cm h: 7,9 cm	0,75 lt	1	1,05 kg



Description: Mini Wok Round, Cast Iron, Self-Handled, Diameter (Ø) 16 cm.

Material / Finishing: Enamelled Cast Iron 3 coat, 2 fire  
Material Thickness: Bottom: 4 mm. Edges: 3,5 mm.

Ürün Tanımı: Mini Wok Yuvarlak, Döküm Demir, Yekpare Kulplu, Çap (Ø) 16 cm.

Malzeme Kaplama: 3 kat emaye kaplama, 2 fırınlama.  
Malzeme Kalınlıkları: Taban: 4 mm. Kenar: 3,5 mm.

Code / Ürün Kodu	Outer Size / Dış Ebat	Capacity / Kapasite	Portion / Porsiyon	Weight (avr.) / Ağırlık (ort.)
LV WOK 16 K3	w: 17,4 cm l: 25,4 cm h: 7,9 cm	0,75 lt	1	1,48 kg



Description: Mini Wok Round, Cast Iron, Self-Handled, Glass Lid, Metal Knob, Diameter (Ø) 16 cm.

Material / Finishing: Enamelled Cast Iron 3 coat, 2 fire  
Material Thickness: Bottom: 4 mm. Edges: 3,5 mm.

Ürün Tanımı: Mini Wok Yuvarlak, Döküm Demir Yekpare Kulplu, Cam Kapak, Metal Tepe, Çap (Ø) 16cm.

Malzeme Kaplama: 3 kat emaye kaplama, 2 fırınlama.  
Malzeme Kalınlıkları: Taban: 4 mm. Kenar: 3,5 mm.

## ROUND CASSEROLES | YUVARLAK TENCERELER

### FOLK SERIES

Code / Ürün Kodu	Outer Size / Dış Ebat	Capacity / Kapasite	Portion / Porsiyon	Weight (avr.) / Ağırlık (ort.)
LVY TC 20 K1	w: 21 cm l: 28 cm h: 11,5 cm	2,82 lt	2-3	4,21 kg



**Description:** Casserole Round, Cast Iron Self-Handled, Cast Iron Folk Lid, Metal Knob, Diameter (Ø)20 cm.  
**Material / Finishing:** Enamelled Cast Iron 3 coat, 2 fire.  
**Material Thickness:** Bottom: 5 mm. Edges: 4 mm.

**Ürün Tanımı:** Tencere Yuvarlak, Döküm Demir Yekpare Kulplu, Döküm Demir Folk Kapak, Metal Tepe, Çap (Ø)20 cm.  
**Malzeme Kaplama:** 3 kat emaye kaplama, 2 fırınlama.  
**Malzeme Kalınlıkları:** Taban: 5 mm. Kenar: 4 mm.

Code / Ürün Kodu	Outer Size / Dış Ebat	Capacity / Kapasite	Portion / Porsiyon	Weight (avr.) / Ağırlık (ort.)
LVY TC 22 K1	w: 23 cm l: 29 cm h: 11,5 cm	3,40 lt	3-4	4,20 kg



**Description:** Casserole Round, Cast Iron ,Self-Handled, Cast Iron Folk Lid, Metal Knob, Diameter (Ø)22 cm.  
**Material / Finishing:** Enamelled Cast Iron 3 coat, 2 fire.  
**Material Thickness:** Bottom: 5 mm. Edges: 4 mm.

**Ürün Tanımı:** Tencere Yuvarlak, Döküm Demir. Yekpare Kulplu, Döküm Demir Folk Kapak, Metal Tepe, Çap (Ø)22 cm.  
**Malzeme Kaplama:** 3 kat emaye kaplama, 2 fırınlama.  
**Malzeme Kalınlıkları:** Taban: 5 mm. Kenar: 4 mm.

Code / Ürün Kodu	Outer Size / Dış Ebat	Capacity / Kapasite	Portion / Porsiyon	Weight (avr.) / Ağırlık (ort.)
LVY TC 24 K1	w: 25 cm l: 32 cm h: 11 cm	4,49 lt	4-5	5,41 kg



**Description:** Casserole Round, Cast Iron. Self-Handled, Cast Iron Folk Lid, Metal Knob, Diameter (Ø)24 cm.  
**Material / Finishing:** Enamelled Cast Iron 3 coat, 2 fire.  
**Material Thickness:** Bottom: 5 mm. Edges: 4 mm.

**Ürün Tanımı:** Tencere Yuvarlak, Döküm Demir Yekpare Kulplu, Döküm Demir Folk Kapak, Metal Tepe, Çap (Ø)24 cm.  
**Malzeme Kaplama:** 3 kat emaye kaplama, 2 fırınlama.  
**Malzeme Kalınlıkları:** Taban: 5 mm. Kenar: 4 mm.

Code / Ürün Kodu	Outer Size / Dış Ebat	Capacity / Kapasite	Portion / Porsiyon	Weight (avr.) / Ağırlık (ort.)
LVY TC 28 K1	w: 29 cm l: 36 cm h: 13,5 cm	6,71 lt	6-8	7,26 kg



**Description:** Casserole Round, Cast Iron Self-Handled, Cast Iron Folk Lid, Metal Knob, Diameter (Ø)28 cm.  
**Material / Finishing:** Enamelled Cast Iron 3 coat, 2 fire.  
**Material Thickness:** Bottom: 5 mm. Edges: 4 mm.

**Ürün Tanımı:** Tencere Yuvarlak, Döküm Demir Yekpare Kulplu, Döküm Demir Folk Kapak, Metal Tepe, Çap (Ø)28 cm.  
**Malzeme Kaplama:** 3 kat emaye kaplama, 2 fırınlama.  
**Malzeme Kalınlıkları:** Taban: 5 mm. Kenar: 4 mm.



## ROUND CASSEROLES | YUVARLAK TENCERELER

### TRENDY SERIES

Code / Ürün Kodu	Outer Size / Dış Ebat	Capacity / Kapasite	Portion / Porsiyon	Weight (avr.) / Ağırlık (ort.)
LV Y TC 12 K2	w: 13 cm l: 16,5 cm h: 7cm	0,53 lt	1	1,54 kg



**Description:** Mini Casserole, Round, Cast Iron Self-Handled, Cast Iron Trendy Lid, Metal Knob, Diameter (Ø)12 cm.  
**Material / Finishing:** Enamelled Cast Iron 3 coat, 2 fire.  
**Material Thickness:** Bottom: 5 mm. Edges: 4 mm.

**Ürün Tanımı:** Mini Tencere Yuvarlak, Döküm Demir Yekpare Kulplu, Döküm Demir Trendy Kapak, Metal Tepe, Çap (Ø)12 cm.  
**Malzeme Kaplama:** 3 kat emaye kaplama, 2 fırınlama.  
**Malzeme Kalınlıkları:** Taban: 5 mm. Kenar: 4 mm.

Code / Ürün Kodu	Outer Size / Dış Ebat	Capacity / Kapasite	Portion / Porsiyon	Weight (avr.) / Ağırlık (ort.)
LV Y TC 14 K2	w: 15 cm l: 19 cm h: 7,5 cm	0,76 lt	1-2	2,07 kg



**Description:** Casserole Round, Cast Iron Self-Handled, Cast Iron Trendy Lid, Metal Knob, Diameter (Ø)14 cm.  
**Material / Finishing:** Enamelled Cast Iron 3 coat, 2 fire.  
**Material Thickness:** Bottom: 5 mm. Edges: 4 mm.

**Ürün Tanımı:** Tencere Yuvarlak, Döküm Demir Yekpare Kulplu, Döküm Demir Trendy Kapak, Metal Tepe, Çap (Ø)14 cm.  
**Malzeme Kaplama:** 3 kat emaye kaplama, 2 fırınlama.  
**Malzeme Kalınlıkları:** Taban: 5 mm. Kenar: 4 mm.

Code / Ürün Kodu	Outer Size / Dış Ebat	Capacity / Kapasite	Portion / Porsiyon	Weight (avr.) / Ağırlık (ort.)
LV Y TC 16 K2	w: 17 cm l: 22,5 cm h: 9,5 cm	1,33 lt	1-2	2,64 kg



**Description:** Casserole Round, Cast Iron Self-Handled, Cast Iron Trendy Lid, Metal Knob, Diameter (Ø)16 cm.  
**Material / Finishing:** Enamelled Cast Iron 3 coat, 2 fire.  
**Material Thickness:** Bottom: 4,5 mm. Edges: 3,5 mm.

**Ürün Tanımı:** Tencere Yuvarlak, Döküm Demir Yekpare Kulplu, Döküm Demir Trendy Kapak, Metal Tepe, Çap (Ø)16 cm.  
**Malzeme Kaplama:** 3 kat emaye kaplama, 2 fırınlama.  
**Malzeme Kalınlıkları:** Taban: 4,5 mm. Kenar: 3,5 mm.

Code / Ürün Kodu	Outer Size / Dış Ebat	Capacity / Kapasite	Portion / Porsiyon	Weight (avr.) / Ağırlık (ort.)
LV Y TC 18 K2	w: 19 cm l: 25,5 cm h: 9 cm	1,66 lt	1-2	2,91 kg



**Description:** Casserole Round, Cast Iron Self-Handled, Cast Iron Trendy Lid, Metal Knob, Diameter (Ø)18 cm.  
**Material / Finishing:** Enamelled Cast Iron 3 coat, 2 fire.  
**Material Thickness:** Bottom: 5 mm. Edges: 4 mm.

**Ürün Tanımı:** Tencere Yuvarlak, Döküm Demir Yekpare Kulplu, Döküm Demir Trendy Kapak, Metal Tepe, Çap (Ø)18 cm.  
**Malzeme Kaplama:** 3 kat emaye kaplama, 2 fırınlama.  
**Malzeme Kalınlıkları:** Taban: 5 mm. Kenar: 4 mm.

## ROUND CASSEROLES | YUVARLAK TENCERELER

## TRENDY SERIES

Code / Ürün Kodu	Outer Size / Dış Ebat	Capacity / Kapasite	Portion / Porsiyon	Weight (avr.) / Ağırlık (ort.)
LVY TC 20 K2	w: 21 cm l: 28 cm h: 11,5 cm	2,82 lt	2-3	4,34 kg



**Description:** Casserole Round, Cast Iron Self-Handled, Cast Iron Trendy Lid Metal Knob, Diameter (Ø)20 cm.  
**Material / Finishing:** Enamelled Cast Iron 3 coat, 2 fire.  
**Material Thickness:** Bottom: 5 mm. Edges: 4 mm.

**Ürün Tanımı:** Tencere Yuvarlak, Döküm Demir Yekpare Kulplu, Döküm Demir Trendy Kapak, Metal Tepe, Çap (Ø)20 cm.  
**Malzeme Kaplama:** 3 kat emaye kaplama, 2 fırınlama.  
**Malzeme Kalınlıkları:** Taban: 5 mm. Kenar: 4 mm.

Code / Ürün Kodu	Outer Size / Dış Ebat	Capacity / Kapasite	Portion / Porsiyon	Weight (avr.) / Ağırlık (ort.)
LVY TC 24 K2	w: 25 cm l: 32 cm h: 12,5 cm	4,49 lt	4-5	5,76 kg



**Description:** Casserole Round, Cast Iron Self-Handled, Cast Iron Trendy Lid, Metal Knob, Diameter (Ø)24 cm.  
**Material / Finishing:** Enamelled Cast Iron 3 coat, 2 fire.  
**Material Thickness:** Bottom: 5 mm. Edges: 4 mm.

**Ürün Tanımı:** Tencere Yuvarlak, Döküm Demir Yekpare Kulplu, Döküm Demir Trendy Kapak, Metal Tepe, Çap (Ø)24 cm.  
**Malzeme Kaplama:** 3 kat emaye kaplama, 2 fırınlama.  
**Malzeme Kalınlıkları:** Taban: 5 mm. Kenar: 4 mm.

Code / Ürün Kodu	Outer Size / Dış Ebat	Capacity / Kapasite	Portion / Porsiyon	Weight (avr.) / Ağırlık (ort.)
LVY TC 28 K2	w: 29 cm l: 36 cm h: 13,5 cm	6,71 lt	6-8	7,79 kg



**Description:** Casserole Round, Cast Iron Self-Handled, Cast Iron Trendy Lid, Metal Knob, Diameter (Ø)28 cm.  
**Material / Finishing:** Enamelled Cast Iron 3 coat, 2 fire.  
**Material Thickness:** Bottom: 5 mm. Edges: 4 mm.

**Ürün Tanımı:** Tencere Yuvarlak, Döküm Demir Yekpare Kulplu, Döküm Demir Trendy Kapak, Metal Tepe, Çap (Ø)28 cm.  
**Malzeme Kaplama:** 3 kat emaye kaplama, 2 fırınlama.  
**Malzeme Kalınlıkları:** Taban: 5 mm. Kenar: 4 mm.

Code / Ürün Kodu	Outer Size / Dış Ebat	Capacity / Kapasite	Portion / Porsiyon	Weight (avr.) / Ağırlık (ort.)
LVY TC 32 K2	w: 33 cm l: 41 cm h: 15 cm	9,86 lt	8-12	9,61 kg



**Description:** Casserole Round, Cast Iron Self-Handled, Cast Iron Trendy Lid, Metal Knob, Diameter (Ø)32 cm.  
**Material / Finishing:** Enamelled Cast Iron 3 coat, 2 fire.  
**Material Thickness:** Bottom: 5 mm. Edges: 4 mm.

**Ürün Tanımı:** Tencere Yuvarlak, Döküm Demir Yekpare Kulplu, Döküm Demir Trendy Kapak, Metal Tepe, Çap (Ø)32 cm.  
**Malzeme Kaplama:** 3 kat emaye kaplama, 2 fırınlama.  
**Malzeme Kalınlıkları:** Taban: 5 mm. Kenar: 4 mm.

## ROUND CASSEROLES | YUVARLAK TENCERELER

### GLASS SERIES

Code / Ürün Kodu	Outer Size / Dış Ebat	Capacity / Kapasite	Portion / Porsiyon	Weight (avr.) / Ağırlık (ort.)
LV Y TC 20 K3	w: 21 cm l: 28 cm h: 11,5 cm	2,82 lt	2-3	3,65 kg



**Description:** Casserole Round, Cast Iron Self-Handled, Glass Lid, Metal Knob, Diameter (Ø)20 cm.  
**Material / Finishing:** Enamelled Cast Iron 3 coat, 2 fire.  
**Material Thickness:** Bottom: 5 mm. Edges: 4 mm.

**Ürün Tanımı:** Tencere Yuvarlak, Döküm Demir Yekpare Kulplu, Cam Kapak, Metal Tepe, Çap (Ø)20 cm.  
**Malzeme Kaplama:** 3 kat emaye kaplama, 2 fırınlama.  
**Malzeme Kalınlıkları:** Taban: 5 mm. Kenar: 4 mm.



black orange  
siyah turuncu



red purple  
kırmızı mor



green blue  
yeşil mavi

Code / Ürün Kodu	Outer Size / Dış Ebat	Capacity / Kapasite	Portion / Porsiyon	Weight (avr.) / Ağırlık (ort.)
LV Y TC 24 K3	w: 25 cm l: 32 cm h: 12,5 cm	4,49 lt	4-5	4,95 kg



**Description:** Casserole Round, Cast Iron Self-Handled, Glass Lid, Metal Knob, Diameter (Ø)24 cm.  
**Material / Finishing:** Enamelled Cast Iron 3 coat, 2 fire.  
**Material Thickness:** Bottom: 5 mm. Edges: 4 mm.

**Ürün Tanımı:** Tencere Yuvarlak, Döküm Demir Yekpare Kulplu, Cam Kapak, Metal Tepe, Çap (Ø)24 cm.  
**Malzeme Kaplama:** 3 kat emaye kaplama, 2 fırınlama.  
**Malzeme Kalınlıkları:** Taban: 5 mm. Kenar: 4 mm.



black orange  
siyah turuncu



red purple  
kırmızı mor



green blue  
yeşil mavi

Code / Ürün Kodu	Outer Size / Dış Ebat	Capacity / Kapasite	Portion / Porsiyon	Weight (avr.) / Ağırlık (ort.)
LV Y TC 28 K3	w: 29 cm l: 36 cm h: 13,5 cm	6,71 lt	6-8	6,14 kg



**Description:** Casserole Round, Cast Iron Self-Handled, Glass Lid, Metal Knob, Diameter (Ø)28 cm.  
**Material / Finishing:** Enamelled Cast Iron 3 coat, 2 fire.  
**Material Thickness:** Bottom: 5 mm. Edges: 4 mm.

**Ürün Tanımı:** Tencere Yuvarlak, Döküm Demir Yekpare Kulplu, Cam Kapak, Metal Tepe, Çap (Ø)28 cm.  
**Malzeme Kaplama:** 3 kat emaye kaplama, 2 fırınlama.  
**Malzeme Kalınlıkları:** Taban: 5 mm. Kenar: 4 mm.



black orange  
siyah turuncu



red purple  
kırmızı mor



green blue  
yeşil mavi





## OVAL CASSEROLES | OVAL TENCERELER

### FOLK SERIES

Code / Ürün Kodu	Outer Size / Dış Ebat	Capacity / Kapasite	Portion / Porsiyon	Weight (avr.) / Ağırlık (ort.)
LV 0 TC 25 K1	w: 21 cm l: 32 cm h: 11cm	3,19 lt	4	5,46 kg



**Description:** Casserole Oval, Cast Iron Self-Handled, Cast Iron Folk Lid, Metal Knob, Dimension 21x25 cm.  
**Material / Finishing:** Enamelled Cast Iron 3 coat, 2 fire.  
**Material Thickness:** Bottom: 6 mm. Edges: 4 mm.

**Ürün Tanımı:** Tencere Oval, Yekpare Kulplu, Döküm Demir Folk Kapak, Metal Tepe, Ölçü 21x25 cm.  
**Malzeme Kaplama:** 3 kat emaye kaplama, 2 fırınlama.  
**Malzeme Kalınlıkları:** Taban: 6 mm. Kenar: 4 mm.

Code / Ürün Kodu	Outer Size / Dış Ebat	Capacity / Kapasite	Portion / Porsiyon	Weight (avr.) / Ağırlık (ort.)
LV 0 TC 27 K1	w: 21 cm l: 34 cm h: 12 cm	3,91 lt	4-6	5,92 kg



**Description:** Casserole Oval, Cast Iron Self-Handled, Cast Iron Folk Lid, Metal Knob, Dimension 21x27 cm.  
**Material / Finishing:** Enamelled Cast Iron 3 coat, 2 fire.  
**Material Thickness:** Bottom: 6 mm. Edges: 4 mm.

**Ürün Tanımı:** Tencere Oval, Döküm Demir Yekpare Kulplu, Döküm Demir Folk Kapak, Metal Tepe, Ölçü 21x27 cm.  
**Malzeme Kaplama:** 3 kat emaye kaplama, 2 fırınlama.  
**Malzeme Kalınlıkları:** Taban: 6 mm. Kenar: 4 mm.

Code / Ürün Kodu	Outer Size / Dış Ebat	Capacity / Kapasite	Portion / Porsiyon	Weight (avr.) / Ağırlık (ort.)
LV 0 TC 29 K1	w: 23 cm l: 36 cm h: 12 cm	4,67 lt	6	6,57 kg



**Description:** Casserole Oval, Cast Iron Self-Handled, Cast Iron Folk Lid, Metal Knob, Dimension 23x29 cm.  
**Material / Finishing:** Enamelled Cast Iron 3 coat, 2 fire.  
**Material Thickness:** Bottom: 6 mm. Edges: 4 mm.

**Ürün Tanımı:** Tencere Oval, Döküm Demir Yekpare Kulplu, Döküm Demir Folk Kapak, Metal Tepe, Ölçü 23x29 cm.  
**Malzeme Kaplama:** 3 kat emaye kaplama, 2 fırınlama.  
**Malzeme Kalınlıkları:** Taban: 6 mm. Kenar: 4 mm.

## OVAL CASSEROLES | OVAL TENCERELER

## TRENDY SERIES

Code / Ürün Kodu	Outer Size / Dış Ebat	Capacity / Kapasite	Portion / Porsiyon	Weight (avr.) / Ağırlık (ort.)
LV 0 TC 25 K2	w: 21 cm l: 32 cm h: 11 cm	3,19 lt	4	5,44 kg



Description: Casserole Oval, Cast Iron Self-Handled, Cast Iron Trendy Lid, Metal Knob, Dimension 21x25 cm.  
Material / Finishing: Enamelled Cast Iron 3 coat, 2 fire.  
Material Thickness: Bottom: 6 mm. Edges: 4 mm.

Ürün Tanımı: Tencere Oval, Döküm Demir Yekpare Kulplu, Döküm Trendy Demir Kapak, Metal Tepe, Ölçü 21x25 cm.  
Malzeme Kaplama: 3 kat emaye kaplama, 2 fırınlama.  
Malzeme Kalınlıkları: Taban: 6 mm. Kenar: 4 mm.

Code / Ürün Kodu	Outer Size / Dış Ebat	Capacity / Kapasite	Portion / Porsiyon	Weight (avr.) / Ağırlık (ort.)
LV 0 TC 27 K2	w: 21 cm l: 34 cm h: 12 cm	3,91 lt	4-6	5,88 kg



Description: Casserole Oval, Cast Iron Self-Handled, Cast Iron Trendy Lid, Metal Knob, Dimension 21x27 cm.  
Material / Finishing: Enamelled Cast Iron 3 coat, 2 fire.  
Material Thickness: Bottom: 6 mm. Edges: 4 mm.

Ürün Tanımı: Tencere Oval, Döküm Demir Yekpare Kulplu, Döküm Demir Trendy Kapak, Metal Tepe, Ölçü 21x27 cm.  
Malzeme Kaplama: 3 kat emaye kaplama, 2 fırınlama.  
Malzeme Kalınlıkları: Taban: 6 mm. Kenar: 4 mm.

Code / Ürün Kodu	Outer Size / Dış Ebat	Capacity / Kapasite	Portion / Porsiyon	Weight (avr.) / Ağırlık (ort.)
LV 0 TC 29 K2	w: 23 cm l: 36 cm h: 12 cm	4,67 lt	6	6,78 kg



Description: Casserole Oval, Cast Iron Self-Handled, Cast Iron Trendy Lid, Metal Knob, Dimension 23x29 cm.  
Material / Finishing: Enamelled Cast Iron 3 coat, 2 fire.  
Material Thickness: Bottom: 6mm. Edges: 4 mm.

Ürün Tanımı: Tencere Oval, Döküm Demir Yekpare Kulplu, Döküm Demir Trendy Kapak, Metal Tepe, Ölçü 23x29 cm.  
Malzeme Kaplama: 3 kat emaye kaplama, 2 fırınlama.  
Malzeme Kalınlıkları: Taban: 6 mm. Kenar: 4 mm.

## OVAL CASSEROLES | OVAL TENCERELER

TRENDY SERIES



Code / Ürün Kodu	Outer Size / Dış Ebat	Capacity / Kapasite	Portion / Porsiyon	Weight (avr.) / Ağırlık (ort.)
LV 0 TC 31 K2	w: 25,5 cm l: 38,5 cm h: 15 cm	7,06 lt	6-8	7,3 kg



Description: Casserole Oval, Cast Iron Self-Handled, Cast Iron Trendy Lid, Metal Knob, Dimension 25x31 cm. Material / Finishing: Enamelled Cast Iron 3 coat, 2 fire. Material Thickness: Bottom: 5 mm. Edges: 4 mm.

Ürün Tanımı: Tencere Oval, Döküm Demir Yekpare Kulplu. Döküm Demir Trendy Kapak, Metal Tepe, Ölçü 25x31 cm. Malzeme Kaplama: 3 kat emaye kaplama, 2 fırınlama. Malzeme Kalınlıkları: Taban: 5 mm. Kenar: 4 mm.

Code / Ürün Kodu	Outer Size / Dış Ebat	Capacity / Kapasite	Portion / Porsiyon	Weight (avr.) / Ağırlık (ort.)
LV 0 TC 33 K2	w: 26,5 cm l: 40 cm h: 12 cm	6,42 lt	8	7,25 kg



Description: Casserole Oval, Cast Iron Self-Handled, Cast Iron Trendy Lid, Metal Knob, Dimension 26x33 cm. Material / Finishing: Enamelled Cast Iron 3 coat, 2 fire. Material Thickness: Bottom: 5 mm. Edges: 4 mm.

Ürün Tanımı: Tencere Oval, Döküm Demir Yekpare Kulplu. Döküm Demir Trendy Kapak, Metal Tepe, Ölçü 26x33 cm. Malzeme Kaplama: 3 kat emaye kaplama, 2 fırınlama. Malzeme Kalınlıkları: Taban: 5 mm. Kenar: 4 mm.

Enjoy  
YOUR  
Meal.



## MULTIPURPOSE CASSEROLES | ÇOK AMAÇLI TENCERELER

### FOLK SERIES

Code / Ürün Kodu	Outer Size / Dış Ebat	Capacity / Kapasite	Portion / Porsiyon	Weight (avr.) / Ağırlık (ort.)
LVYST 24 K1	w:25 cm l: 32 cm h:7,5 cm	2,47 lt	4	4,40 kg



**Description:** Multipurpose Casserole. Round, Cast Iron, Self-Handled, Cast Iron Folk Lid, Metal Knob, Diameter (Ø)24 cm.  
**Material / Finishing:** Enamelled Cast Iron 3 coat, 2 fire. Material Thickness: Bottom: 5 mm. Edges: 4 mm.

**Ürün Tanımı:** Çok Amaçlı Tencere Yuvarlak, Döküm Demir Yekpare Kulplu, Döküm Demir Folk Kapak, Metal Tepe, Çap(Ø)24 cm.  
**Malzeme Kaplama:** 3 kat emaye kaplama, 2 fırınlama. Malzeme Kalınlıkları: Taban: 5 mm. Kenar: 4 mm.

Code / Ürün Kodu	Outer Size / Dış Ebat	Capacity / Kapasite	Portion / Porsiyon	Weight (avr.) / Ağırlık (ort.)
LVYST 28 K1	w: 29,5 cm l: 36,5 cm h:8 cm	3,51 lt	4-6	5,76 kg



**Description:** Multipurpose Casserole Round, Cast Iron Self-Handled, Cast Iron Folk Lid, Metal Knob, Diameter (Ø)28 cm.  
**Material / Finishing:** Enamelled Cast Iron 3 coat, 2 fire. Material Thickness: Bottom: 5 mm. Edges: 4 mm.

**Ürün Tanımı:** Çok Amaçlı Tencere Yuvarlak, Döküm Demir Yekpare Kulplu, Döküm Demir Folk Kapak, Metal Tepe, Çap(Ø)28 cm.  
**Malzeme Kaplama:** 3 kat emaye kaplama, 2 fırınlama. Malzeme Kalınlıkları: Taban: 5 mm. Kenar: 4 mm.

Code / Ürün Kodu	Outer Size / Dış Ebat	Capacity / Kapasite	Portion / Porsiyon	Weight (avr.) / Ağırlık (ort.)
LVYST 28 KDM	w: 29,5 cm l: 36,5 cm h:8 cm	3,51 lt	4-6	5,15 kg



**Description:** Multipurpose Casserole Round, Cast Iron Self-Handled, Cast Iron Dome Lid, Metal Knob, Diameter(Ø)28 cm.  
**Material / Finishing:** Enamelled Cast Iron 3 coat, 2 fire. Material Thickness: Bottom: 5 mm. Edges: 4 mm.

**Ürün Tanımı:** Çok Amaçlı Tencere Yuvarlak, Döküm Demir Yekpare Kulplu, Döküm Demir Kubbe Form Kapak, Metal Tepe, Çap(Ø)28 cm.  
**Malzeme Kaplama:** 3 kat emaye kaplama, 2 fırınlama. Malzeme Kalınlıkları: Taban: 5 mm. Kenar: 4 mm.

## MULTIPURPOSE CASSEROLES | ÇOK AMAÇLI TENCERELER

### TRENDY SERIES

Code / Ürün Kodu	Outer Size / Dış Ebat	Capacity / Kapasite	Portion / Porsiyon	Weight (avr.) / Ağırlık (ort.)
LVYST 24 K2	w: 25 cm l: 32 cm h:7,5 cm	2,47 lt	4	4,56 kg



**Description:** Multipurpose Casserole Round, Cast Iron Self-Handled, Cast Iron Trendy Lid, Metal Knob, Diameter (Ø)24 cm.  
**Material / Finishing:** Enamelled Cast Iron 3 coat, 2 fire.  
**Material Thickness:** Bottom: 5 mm. Edges: 4 mm.

**Ürün Tanımı:** Çok Amaçlı Tencere Yuvarlak, Döküm Demir Yekpare Kulplu, Döküm Demir Trendy Kapak, Metal Tepe, Çap (Ø)24 cm.  
**Malzeme Kaplama:** 3 kat emaye kaplama, 2 fırınlama.  
**Malzeme Kalınlıkları:** Taban: 5 mm. Kenar: 4 mm.

Code / Ürün Kodu	Outer Size / Dış Ebat	Capacity / Kapasite	Portion / Porsiyon	Weight (avr.) / Ağırlık (ort.)
LVYST 28 K2	w: 29,5 cm l: 36,5 cm h:8 cm	3,51 lt	4-6	6,41 kg



**Description:** Multipurpose Casserole. Round, Cast Iron Self-Handled, Cast Iron Lid, Metal Knob, Diameter (Ø)28 cm.  
**Material / Finishing:** Enamelled Cast Iron 3 coat, 2 fire.  
**Material Thickness:** Bottom: 5 mm. Edges: 4 mm.

**Ürün Tanımı:** Çok Amaçlı Tencere Yuvarlak, Döküm Demir Yekpare Kulplu, Döküm Demir Trendy Kapak, Metal Tepe, Çap (Ø)28 cm.  
**Malzeme Kaplama:** 3 kat emaye kaplama, 2 fırınlama.  
**Malzeme Kalınlıkları:** Taban: 5 mm. Kenar: 4 mm.

Code / Ürün Kodu	Outer Size / Dış Ebat	Capacity / Kapasite	Portion / Porsiyon	Weight (avr.) / Ağırlık (ort.)
LVYST 32 K2	w:33 cm l: 41 cm h:9 cm	5,66 lt	6-8	7,30 kg



**Description:** Multipurpose Casserole Round, Cast Iron Self-Handled, Cast Iron Trendy Lid, Metal Knob, Diameter (Ø)32 cm.  
**Material / Finishing:** Enamelled Cast Iron 3 coat, 2 fire.  
**Material Thickness:** Bottom: 4,5 mm. Edges: 4 mm.

**Ürün Tanımı:** Çok Amaçlı Tencere Yuvarlak, Döküm Demir Yekpare Kulplu, Döküm Demir Trendy Kapak, Metal Tepe, Çap (Ø)32 cm.  
**Malzeme Kaplama:** 3 kat emaye kaplama, 2 fırınlama.  
**Malzeme Kalınlıkları:** Taban: 4,5 mm. Kenar: 4 mm.

## MULTIPURPOSE CASSEROLES | ÇOK AMAÇLI TENCERELER

### GLASS SERIES

Code / Ürün Kodu	Outer Size / Dış Ebat	Capacity / Kapasite	Portion / Porsiyon	Weight (avr.) / Ağırlık (ort.)
LVYST 24 K3	w: 25 cm l: 32cm h:7,5 cm	2,47 lt	4	3,81 kg



**Description:** Multipurpose Casserole Round, Cast Iron Self-Handled, Glass Lid, Metal Knob, Diameter (Ø)24 cm. **Material / Finishing:** Enamelled Cast Iron 3 coat, 2 fire. **Material Thickness:** Bottom: 5 mm. Edges: 4 mm.

**Ürün Tanımı:** Çok Amaçlı Tencere Yuvarlak, Döküm Demir Yekpare Kulplu, Cam Kapak, Metal Tepe, Çap (Ø)24 cm. **Malzeme Kaplama:** 3 kat emaye kaplama, 2 fırınlama. **Malzeme Kalınlıkları:** Taban: 5 mm. Kenar: 4 mm.

Code / Ürün Kodu	Outer Size / Dış Ebat	Capacity / Kapasite	Portion / Porsiyon	Weight (avr.) / Ağırlık (ort.)
LVYST 28 K3	w: 29,5 cm l: 36,5 cm h:8 cm	3,51 lt	4-6	5,08 kg



**Description:** Multipurpose Casserole Round, Cast Iron Self-Handled, Glass Lid, Metal Knob, Diameter (Ø)28 cm. **Material / Finishing:** Enamelled Cast Iron 3 coat, 2 fire. **Material Thickness:** Bottom: 5 mm. Edges: 4 mm.

**Ürün Tanımı:** Çok Amaçlı Tencere Yuvarlak, Döküm Demir Yekpare Kulplu, Cam Kapak, Metal Tepe, Çap (Ø)28 cm. **Malzeme Kaplama:** 3 kat emaye kaplama, 2 fırınlama. **Malzeme Kalınlıkları:** Taban: 5 mm. Kenar: 4 mm.







## ANATOLIA SELJUK CASSEROLES | ANADOLU SELÇUK GÜVEÇLERİ

Code / Ürün Kodu	Outer Size / Dış Ebat	Capacity / Kapasite	Portion / Porsiyon	Weight (avr.) / Ağırlık (ort.)
LVYTC4 26 EXYK4 PR	w: 28 cm l: 34,3 cm h:11,5 cm	4,35 lt	4-6	5,21 kg



majolica blue  
majolik mavi



majolica aubergine  
majolik mor



majolica green  
majolik yeşil

**Description:** Anatolia Seljuk Casserole Round, Cast Iron Self-Handled, Cast Iron Lid, Diameter (Ø) 26 cm.

**Material / Finishing:** Enamelled Cast Iron 3 coat, 2 fire.  
**Material Thickness:** Bottom: 4 mm. Edges: 3,5 mm.

**Ürün Tanımı:** Anadolu Selçuklu Tencere, Döküm Demir Yekpare Kulplu, Döküm Demir Kapak, Çap (Ø) 26 cm.

**Malzeme Kaplama:** 3 kat emaye kaplama, 2 fırınlama.  
**Malzeme Kalınlıkları:** Taban: 4 mm. Kenar: 3,5 mm.

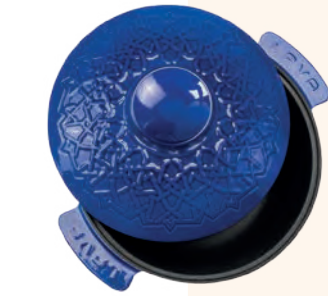



## SAUCEPANS | SOS TENCERELERİ

Code / Ürün Kodu	Outer Size / Dış Ebat	Capacity / Kapasite	Portion / Porsiyon	Weight (avr.) / Ağırlık (ort.)
LV Y SOS 16 K3	w: 17 cm l: 34,5 cm h: 9,5 cm	1,35 lt	1-2	2,26 kg



**Description:** Saucepan Round, Cast Iron Self-Handled, Glass Lid, Metal Knob, Diameter (Ø) 16 cm.  
**Material / Finishing:** Enamelled Cast Iron 3 coat, 2 fire.  
**Material Thickness:** Bottom: 4,5 mm. Edges: 3,5 mm.

**Ürün Tanımı:** Sos Tenceresi Yuvarlak, Döküm Demir Yekpare Saplı, Cam Kapak, Metal Tepe, Çap (Ø) 16 cm.  
**Malzeme Kaplama:** 3 kat emaye kaplama, 2 fırınlama.  
**Malzeme Kalınlıkları:** Taban: 4,5 mm. Kenar: 3,5 mm.



black orange  
siyah turuncu



red blue  
kırmızı mavi



green purple  
yeşil mor

Code / Ürün Kodu	Outer Size / Dış Ebat	Capacity / Kapasite	Portion / Porsiyon	Weight (avr.) / Ağırlık (ort.)
LV Y SOS 16 K2	w: 17 cm l: 34,5 cm h: 9,5 cm	1,35 lt	1-2	2,59 kg



**Description:** Saucepan Round, Cast Iron Self-Handled, Cast Iron Trendy Lid, Metal Knob, Diameter (Ø) 16 cm.  
**Material / Finishing:** Enamelled Cast Iron 3 coat, 2 fire.  
**Material Thickness:** Bottom: 4,5 mm. Edges: 3,5 mm.

**Ürün Tanımı:** Sos Tenceresi Yuvarlak, Döküm Demir Yekpare Saplı, Döküm Demir Trendy Kapak, Metal Tepe, Çap (Ø) 16 cm.  
**Malzeme Kaplama:** 3 kat emaye kaplama, 2 fırınlama.  
**Malzeme Kalınlıkları:** Taban: 4,5 mm. Kenar: 3,5 mm.



black orange  
siyah turuncu



red blue  
kırmızı mavi



green purple  
yeşil mor

Code / Ürün Kodu	Outer Size / Dış Ebat	Capacity / Kapasite	Portion / Porsiyon	Weight (avr.) / Ağırlık (ort.)
LV Y SOS 18 K2	w: 19,1 cm l: 37 cm h: 16,5 cm	3,20 lt	2-4	3,90 kg



**Description:** Saucepan Round, Cast Iron Self-Handled, Cast Iron Trendy Lid, Metal Knob, Diameter (Ø) 18 cm.  
**Material / Finishing:** Enamelled Cast Iron 3 coat, 2 fire.  
**Material Thickness:** Bottom: 4,5 mm. Edges: 3,5 mm.

**Ürün Tanımı:** Sos Tenceresi Yuvarlak, Döküm Demir Yekpare Saplı, Döküm Demir Trendy Kapak, Metal Tepe, Çap (Ø) 18 cm.  
**Malzeme Kaplama:** 3 kat emaye kaplama, 2 fırınlama.  
**Malzeme Kalınlıkları:** Taban: 4,5 mm. Kenar: 3,5 mm.



black orange  
siyah turuncu



red blue  
kırmızı mavi



green purple  
yeşil mor

## BREAD TERRINES &amp; POTS | EKMEK KAPLARI, TERRİNE



Code / Ürün Kodu	Outer Size / Dış Ebat	Capacity / Kapasite	Portion / Porsiyon	Weight (avr.) / Ağırlık (ort.)
LV PEK 826	w: 11,1 cm l: 33 cm h: 10,8 cm	1,05 lt	2-4	2,81 kg



**Description:** Terrine Bread Pot Rectangle, Cast Iron, Self-Handled, Cast Iron Lid. Metal Knob. Dimension 11x29 cm  
**Material / Finishing:** Enamelled Cast Iron 3 coat, 2 fire  
**Material Thickness:** Bottom: 4 mm. Edges: 4 mm.

**Ürün Tanımı:** Terrine Ekmek Tenceresi Dikdörtgen, Döküm Demir Yekpare Kulplu, Döküm Demir Kapak, Metal Tepe, Ölçü 11x29 cm.  
**Malzeme Kaplama:** 3 kat emaye kaplama, 2 fırınlama.  
**Malzeme Kalınlıkları:** Taban: 4 mm. Kenar: 4 mm



black orange  
siyah turuncu



red blue  
kırmızı mavi



green purple  
yeşil mor

Code / Ürün Kodu	Outer Size / Dış Ebat	Capacity / Kapasite	Portion / Porsiyon	Weight (avr.) / Ağırlık (ort.)
LV PEK 826 K44	w: 18,4 cm l: 36,2 cm h: 11,3 cm	1,05 lt	2-4	3,49 kg



**Description:** Terrine Bread Pot Rectangle, Cast Iron. Self-Handled, Cast Iron Lid. Metal Knob, Beechwood Service Stand, 11x29 cm  
**Material / Finishing:** Enamelled Cast Iron 3 coat, 2 fire. Beechwood Service Stand  
**Material Thickness:** Bottom: 4 mm. Edges: 4 mm.

**Ürün Tanımı:** Terrine Ekmek Tenceresi Dikdörtgen, Döküm Demir Yekpare Kulplu, Döküm Demir Kapak, Metal Tepe, Kayın Servis Standı, Ölçü 11x29 cm.  
**Malzeme Kaplama:** 3 kat emaye kaplama, 2 fırınlama. Kayın Servis Standı  
**Malzeme Kalınlıkları:** Taban: 4 mm. Kenar: 4 mm



black orange  
siyah turuncu



red blue  
kırmızı mavi



green purple  
yeşil mor

## BREAD TERRINES &amp; POTS | EKMEK KAPLARI, TERRİNE



Code / Ürün Kodu	Outer Size / Dış Ebat	Capacity / Kapasite	Portion / Porsiyon	Weight (avr.) / Ağırlık (ort.)
LV PEK 1228	w: 13 cm l: 31,4 cm h: 10 cm	2,13 lt	2-4	3,58 kg



red blue  
kırmızı mavi

**Description:** Bread Pot Rectangle, Cast Iron Self-Handled, Cast Iron Lid. Dimension 12x28 cm.  
**Material / Finishing:** Enamelled Cast Iron 3 coat 2 fire,  
**Material Thickness:** Bottom:4,0 mm. Edges:3,5 mm.

**Ürün Tanımı:** Ekmek Tenceresi Dikdörtgen, Döküm Demir Yekpare Kulplu, Döküm Demir Kapak, Ölçü 12x28 cm.

**Malzeme Kaplama:** 3 kat emaye kaplama, 2 Fırlama,  
**Malzeme Kalınlıkları:** Taban 4 mm. Kenar: 3,5 mm.

Code / Ürün Kodu	Outer Size / Dış Ebat	Capacity / Kapasite	Portion / Porsiyon	Weight (avr.) / Ağırlık (ort.)
LV PEK 2427	w: 24,8 cm l: 29 cm h: 10,8 cm	3,56 lt	4-6	5,12 kg



red blue  
kırmızı mavi

**Description:** Bread Pot Rectangle, Cast Iron Self-Handled, Cast Iron Lid, Dimension 24x27 cm.  
**Material / Finishing:** Enamelled Cast Iron 3 coat 2 fire,  
**Material Thickness:** Bottom: 4 mm. Edges: 3,5 mm.

**Ürün Tanımı:** Ekmek Tenceresi Dikdörtgen, Döküm Demir Yekpare Kulplu, Döküm Demir Kapak, Ölçü 24x27 cm.

**Malzeme Kaplama:** 3 kat emaye kaplama, 2 Fırlama,  
**Malzeme Kalınlıkları:** Taban 4 mm. Kenar: 3,5 mm.

## DEEP CASSEROLES | KAZAN, DERİN TENCERELER

Code / Ürün Kodu	Outer Size / Dış Ebat	Capacity / Kapasite	Portion / Porsiyon	Weight (avr.) / Ağırlık (ort.)
LV ECO YTC 26 K7	w: 27 cm l: 34 cm h: 13 cm	4,71 lt	4-6	4,95 kg



**Description:** Deep Casserole Round, Cast Iron Self-Handled, Cast Iron Lid, Metal Knob, Diameter (Ø) 26 cm.  
**Material / Finishing:** Enamelled Cast Iron 1 coat 1 fire,  
**Material Thickness:** Bottom: 4 mm. Edges: 3,5 mm.

**Ürün Tanımı:** Tencere Yuvarlak, Döküm Demir Yekpare Kulplu, Döküm Demir Kapak, Metal Tepe, Çap(Ø) 26 cm.  
**Malzeme Kaplama:** 1 kat emaye kaplama, 1 fırınlama,  
**Malzeme Kalınlıkları:** Taban 4 mm. Kenar: 3,5 mm.

Code / Ürün Kodu	Outer Size / Dış Ebat	Capacity / Kapasite	Portion / Porsiyon	Weight (avr.) / Ağırlık (ort.)
LV Y KZ 28 K0	w: 30 cm l: 34,5 cm h:11,5 cm	4,20 lt	6-8	4,20 kg



**Description:** Deep Casserole Round, Cast Iron Self-Handled, Diameter (Ø) 28 cm.  
**Material / Finishing:** Enamelled Cast Iron 3 coat, 2 fire  
**Material Thickness:** Bottom: 4 mm. Edges: 3 mm.

**Ürün Tanımı:** Kazan / Tencere Yuvarlak, Döküm Demir Yekpare Kulplu, Çap (Ø) 28 cm.  
**Malzeme Kaplama:** 3 kat emaye kaplama, 2 fırınlama.  
**Malzeme Kalınlıkları:** Taban: 4 mm. Kenar: 3 mm.

Code / Ürün Kodu	Outer Size / Dış Ebat	Capacity / Kapasite	Portion / Porsiyon	Weight (avr.) / Ağırlık (ort.)
LV Y KZ 28 K3	w: 30 cm l: 34,5cm h:11,5cm	4,20 lt	6-8	5,50 kg



**Description:** Deep Casserole Round, Cast Iron Self-Handled, Glass Lid, Metal Knob, Diameter (Ø) 28cm.  
**Material / Finishing:** Enamelled Cast Iron 3 coat, 2 fire  
**Material Thickness:** Bottom: 4 mm. Edges: 3 mm.

**Ürün Tanımı:** Kazan / Tencere Yuvarlak, Döküm Demir Yekpare Kulplu, Cam Kapak, Metal Tepe, Çap (Ø) 28 cm.  
**Malzeme Kaplama:** 3 kat emaye kaplama, 2 fırınlama.  
**Malzeme Kalınlıkları:** Taban: 4 mm. Kenar: 3 mm.

## DEEP CASSEROLES | KAZAN, DERİN TENCERELER



Code / Ürün Kodu	Outer Size / Dış Ebat	Capacity / Kapasite	Portion / Porsiyon	Weight (avr.) / Ağırlık (ort.)
LVYKZ 30 K0	w: 32cm l: 36,5cm h:14cm	6,20 lt	8-12	5,00 kg



| Description: Deep Casserole Round, Cast Iron Self-Handled, Diameter (Ø) 30 cm.  
Material / Finishing: Enamelled Cast Iron 3 coat, 2 fire  
Material Thickness: Bottom: 4 mm. Edges: 3 mm.

| Ürün Tanımı: Kazan / Tencere Yuvarlak, Döküm Demir Yekpare Kulplu, Emaye 3 Kat, 2 Fırın, Çap (Ø) 30 cm.  
Malzeme Kaplama: 3 kat emaye kaplama, 2 fırınlama.  
Malzeme Kalınlıkları: Taban: 4 mm. Kenar: 3 mm.

Code / Ürün Kodu	Outer Size / Dış Ebat	Capacity / Kapasite	Portion / Porsiyon	Weight (avr.) / Ağırlık (ort.)
LVYKZ 30 K3	w: 32 cm l: 36,5 cm h:14 cm	6,20 lt	8-12	6,30 kg



| Description: Deep Casserole Round, Cast Iron Self-Handled, Glass Lid, Metal Knob, Diameter (Ø) 30 cm.  
Material / Finishing: Enamelled Cast Iron 3 coat, 2 fire  
Material Thickness: Bottom: 4 mm. Edges: 3 mm.

| Ürün Tanımı: Kazan / Tencere Yuvarlak, Döküm Demir Yekpare Kulplu, Cam Kapak, Metal Tepe, Çap (Ø) 30 cm.  
Malzeme Kaplama: 3 kat emaye kaplama, 2 fırınlama.  
Malzeme Kalınlıkları: Taban: 4 mm. Kenar: 3 mm.



## FRYING PANS | KIZARTMA TAVALAR

Code / Ürün Kodu	Outer Size / Dış Ebat	Capacity / Kapasite	Portion / Porsiyon	Weight (avr.) / Ağırlık (ort.)
LV ECO Y STV 12	w:12,6 cm l:25,3 cm h:4,3 cm	0,20 lt	1	0,61 kg



| Description: Frying Pan Round, Cast Iron, Self-Handled, Diameter (Ø)12 cm.  
Material / Finishing: Enamelled Cast Iron 1 coat, 1 fire.  
Material Thickness: Bottom: 4 mm. Edges: 4 mm.

| Ürün Tanımı: Kızartma Tava Yuvarlak, Döküm Demir Yekpare Saplı, Çap (Ø)12 cm.  
Malzeme Kaplama: 1 kat emaye kaplama, 1 fırınlama.  
Malzeme Kalınlıkları: Taban: 4 mm. Kenar: 4 mm.

Code / Ürün Kodu	Outer Size / Dış Ebat	Capacity / Kapasite	Portion / Porsiyon	Weight (avr.) / Ağırlık (ort.)
LV ECO Y STV 12 K4	w:14,6 cm l:28 cm h:5,6 cm	0,20 lt	1	0,91 kg



| Description: Frying Pan Round, Cast Iron, Self-Handled, Diameter (Ø)12 cm.  
Material / Finishing: Enamelled Cast Iron 1 coat, 1 fire. Beechwood Serving Platter.  
Material Thickness: Bottom: 4 mm. Edges: 4 mm. Thick: 18 mm.

| Ürün Tanımı: Kızartma Tava Yuvarlak, Döküm Demir Yekpare Saplı, Çap (Ø)12 cm.  
Malzeme Kaplama: 1 kat emaye kaplama, 1 fırınlama. Kayın Servis Ahşabı.  
Malzeme Kalınlıkları: Taban: 4 mm. Kenar: 4 mm. Kalınlık: 18 mm.

Code / Ürün Kodu	Outer Size / Dış Ebat	Capacity / Kapasite	Portion / Porsiyon	Weight (avr.) / Ağırlık (ort.)
LV ECO Y STV 16	w:19,9 cm l:29,5 cm h:4,4 cm	0,39 lt	1-2	0,87 kg



| Description: Frying Pan Round, Cast Iron, Self-Handled, Diameter (Ø)16 cm.  
Material / Finishing: Enamelled Cast Iron 1 coat, 1 fire.  
Material Thickness: Bottom: 4 mm. Edges: 4 mm.

| Ürün Tanımı: Kızartma Tava Yuvarlak, Döküm Demir Yekpare Saplı, Çap (Ø)16 cm.  
Malzeme Kaplama: 1 kat emaye kaplama, 1 fırınlama.  
Malzeme Kalınlıkları: Taban: 4 mm. Kenar: 4 mm.

Code / Ürün Kodu	Outer Size / Dış Ebat	Capacity / Kapasite	Portion / Porsiyon	Weight (avr.) / Ağırlık (ort.)
LV ECO Y STV 16 K4	w:18,6 cm l:32,8 cm h:6,4 cm	0,39 lt	1-2	1,27 kg



| Description: Frying Pan Round, Cast Iron Self-Handled, Beechwood Serving Platter, Diameter (Ø)16 cm.  
Material / Finishing: Enamelled Cast Iron 1 coat, 1 fire. Beechwood / Natural Color.  
Material Thickness: Bottom: 4 mm. Edges: 4 mm. Thickness: 25 mm.

| Ürün Tanımı: Kızartma Tava Yuvarlak, Döküm Demir Yekpare Saplı, Kayın Servis Ahşabı, Çap (Ø)16 cm.  
Malzeme Kaplama: 1 kat emaye kaplama, 1 fırınlama. Kayın Ağacı / Doğal Renk.  
Malzeme Kalınlıkları: Taban: 4 mm. Kenar: 4 mm. Kalınlık: 25 mm.

## FRYING PANS | KIZARTMA TAVALAR

Code / Ürün Kodu	Outer Size / Dış Ebat	Capacity / Kapasite	Portion / Porsiyon	Weight (avr.) / Ağırlık (ort.)
LV ECO YSTV 16 K44	w: 25 cm l: 32 cm h: 6,4cm	0,39 lt	1-2	1,92 kg



| Description: Frying Pan Round, Cast Iron Self-Handled, Diameter (Ø) 16 cm.  
Material / Finishing: Enamelled Cast Iron 1 coat, 1 fire. Beechwood Serving Platter.  
Material Thickness: Bottom: 4 mm. Edges: 4 mm. Thickness: 25 mm.

- Ramekins not included.

| Ürün Tanımı: Kızartma Tavası Yuvarlak, Döküm Demir Yekpare Saplı, Çap (Ø) 16 cm.  
Malzeme Kaplama: 1 kat emaye kaplama, 1 fırınlama. Kayın Servis Ahşabı.  
Malzeme Kalınlıkları: Taban: 4 mm. Kenar: 4 mm. Kalınlık: 25 mm.

- Bu ürüne sos kapları dahil değildir.

Code / Ürün Kodu	Outer Size / Dış Ebat	Capacity / Kapasite	Portion / Porsiyon	Weight (avr.) / Ağırlık (ort.)
LV ECO YSTV 20	w: 20 cm l: 33 cm h: 4,5 cm	0,8 lt	1-2	1,32 kg



| Description: Frying Pan Round, Cast Iron Self-Handled, Diameter (Ø) 20 cm.  
Material / Finishing: Enamelled Cast Iron 1 coat, 1 fire.  
Material Thickness: Bottom: 4 mm. Edges: 4 mm.

| Ürün Tanımı: Kızartma Tavası Yuvarlak, Döküm Demir Yekpare Saplı, Çap (Ø) 20 cm.  
Malzeme Kaplama: 1 kat emaye kaplama, 1 fırınlama.  
Malzeme Kalınlıkları: Taban: 4 mm. Kenar: 4 mm.

Code / Ürün Kodu	Outer Size / Dış Ebat	Capacity / Kapasite	Portion / Porsiyon	Weight (avr.) / Ağırlık (ort.)
LV ECO YSTV 20 K4	w: 21,7 cm l: 33 cm h: 6,2 cm	0,8 lt	1-2	1,80 kg



| Description: Frying Pan Round, Cast Iron Self-Handled, Diameter (Ø) 20 cm.  
Material / Finishing: Enamelled Cast Iron 1 coat, 1 fire. Beechwood Serving Platter.  
Material Thickness: Bottom: 4 mm. Edges: 4 mm. Thickness: 25 mm.

| Ürün Tanımı: Kızartma Tavası Yuvarlak, Döküm Demir Yekpare Saplı, Çap (Ø) 20 cm.  
Malzeme Kaplama: 1 kat emaye kaplama, 1 fırınlama. Kayın Servis Ahşabı.  
Malzeme Kalınlıkları: Taban: 4 mm. Kenar: 4 mm. Kalınlık: 25 mm.

# Sweet Mushroom



## FRYING PANS | KIZARTMA TAVALARI

Code / Ürün Kodu	Outer Size / Dış Ebat	Capacity / Kapasite	Portion / Porsiyon	Weight (avr.) / Ağırlık (ort.)
LV Y TV 16 KO	w: 17 cm l: 34,5 cm h:4,6 cm	0,40 lt	1	1,41 kg



**Description:** Frying Pan Round, Cast Iron Self-Handled, Diameter (Ø)16 cm.  
**Material / Finishing:** Enamelled Cast Iron 3 coat, 2 fire  
**Material Thickness:** Bottom: 5 mm. Edges: 4 mm.

**Ürün Tanımı:** Kızartma Tavası Yuvarlak, Döküm Demir Yekpare Saplı, Çap (Ø)16 cm.  
**Malzeme Kaplama:** 3 kat emaye kaplama, 2 fırınlama.  
**Malzeme Kalınlıkları:** Taban: 5 mm. Kenar: 4 mm.



black orange  
siyah turuncu



red blue  
kırmızı mavi



green purple  
yeşil mor

Code / Ürün Kodu	Outer Size / Dış Ebat	Capacity / Kapasite	Portion / Porsiyon	Weight (avr.) / Ağırlık (ort.)
LV Y TV 20 KO	w: 10,5 cm l: 38,5 cm h:5,1 cm	0,77 lt	1-2	1,97 kg



**Description:** Frying Pan Round, Cast Iron Self-Handled, Diameter (Ø)20 cm.  
**Material / Finishing:** Enamelled Cast Iron 3 coat, 2 fire  
**Material Thickness:** Bottom: 5 mm. Edges: 4 mm.

**Ürün Tanımı:** Kızartma Tavası Yuvarlak, Döküm Demir Yekpare Saplı, Çap (Ø)20 cm.  
**Malzeme Kaplama:** 3 kat emaye kaplama, 2 fırınlama.  
**Malzeme Kalınlıkları:** Taban: 5 mm. Kenar: 4 mm.



black orange  
siyah turuncu



red blue  
kırmızı mavi



green purple  
yeşil mor

Code / Ürün Kodu	Outer Size / Dış Ebat	Capacity / Kapasite	Portion / Porsiyon	Weight (avr.) / Ağırlık (ort.)
LV Y TV 24 KO	w: 25 cm l: 54,5 cm h: 10,5 cm	1,32 lt	4	2,65 kg



**Description:** Frying Pan Round, Cast Iron Wood Handle, Diameter (Ø)24 cm.  
**Material / Finishing:** Enamelled Cast Iron 3 coat, 2 fire  
**Material Thickness:** Bottom: 5 mm. Edges: 4 mm.

**Ürün Tanımı:** Kızartma Tavası Yuvarlak, Döküm Demir Ahşap Saplı, Çap (Ø)24 cm.  
**Malzeme Kaplama:** 3 kat emaye kaplama, 2 fırınlama.  
**Malzeme Kalınlıkları:** Taban: 5 mm. Kenar: 4 mm.



black orange  
siyah turuncu



red blue  
kırmızı mavi



green purple  
yeşil mor

delicious  
homemade



## FRYING PANS | KIZARTMA TAVALARI

Code / Ürün Kodu	Outer Size / Dış Ebat	Capacity / Kapasite	Portion / Porsiyon	Weight (avr.) / Ağırlık (ort.)
LVY TV 24 K3	w: 25 cm l: 54,5 cm h:10,5 cm	1,32 lt	4	3,54 kg



**Description:** Frying Pan Round, Cast Iron Wood Handle, Glass Lid, Metal Knob, Diameter (Ø)24 cm.  
**Material / Finishing:** Enamelled Cast Iron 3 coat, 2 fire.  
**Material Thickness:** Bottom: 5 mm. Edges: 4 mm.

**Ürün Tanımı:** Kızartma Tavası Yuvarlak, Döküm Demir Ahşap Saplı, Cam Kapak, Metal Tepe, Çap (Ø) 24 cm.  
**Malzeme Kaplama:** 3 kat emaye kaplama, 2 fırınlama.  
**Malzeme Kalınlıkları:** Taban: 5 mm. Kenar: 4 mm.



Code / Ürün Kodu	Outer Size / Dış Ebat	Capacity / Kapasite	Portion / Porsiyon	Weight (avr.) / Ağırlık (ort.)
LVY TV 28 K0	w: 29 cm l: 58 cm h: 11,5 cm	2,28 lt	4-6	3,69 kg



**Description:** Frying Pan Round, Cast Iron Wood Handle, Diameter (Ø) 28 cm.  
**Material / Finishing:** Enamelled Cast Iron 3 coat, 2 fire.  
**Material Thickness:** Bottom: 5 mm. Edges: 4 mm.

**Ürün Tanımı:** Kızartma Tavası Yuvarlak, Döküm Demir Ahşap Saplı, Çap (Ø) 28 cm.  
**Malzeme Kaplama:** 3 kat emaye kaplama, 2 fırınlama.  
**Malzeme Kalınlıkları:** Taban: 5 mm. Kenar: 4 mm.



Code / Ürün Kodu	Outer Size / Dış Ebat	Capacity / Kapasite	Portion / Porsiyon	Weight (avr.) / Ağırlık (ort.)
LVY TV 28 K3	w: 29 cm l: 58 cm h:11,5 cm	2,28 lt	4-6	4,88 kg



**Description:** Frying Pan Round, Cast Iron Wood Handle, Glass Lid, Metal Knob, Diameter (Ø) 28 cm.  
**Material / Finishing:** Enamelled Cast Iron 3 coat, 2 fire.  
**Material Thickness:** Bottom: 5 mm. Edges: 4 mm.

**Ürün Tanımı:** Kızartma Tavası Yuvarlak, Döküm Demir Ahşap Saplı, Cam Kapak, Metal Tepe, Çap (Ø) 28 cm.  
**Malzeme Kaplama:** 3 kat emaye kaplama, 2 fırınlama.  
**Malzeme Kalınlıkları:** Taban: 5 mm. Kenar: 4 mm.



## FRYING PANS | KIZARTMA TAVALARI

Code / Ürün Kodu	Outer Size / Dış Ebat	Capacity / Kapasite	Portion / Porsiyon	Weight (avr.) / Ağırlık (ort.)
LVY STV 28 KO	w: 32,5 cm l: 46,4 cm h: 6,1 cm	2,3 lt	4-6	2,74 kg



Description: Frying Pan Round, Cast Iron Self-Handled, Diameter (Ø) 28 cm.  
Material / Finishing: Enamelled Cast Iron 3 coat, 2 fire  
Material Thickness: Bottom: 4 mm. Edges: 3 mm.

Ürün Tanımı: Kızartma Tavası Yuvarlak, Döküm Demir Yekpare Saplı, Çap (Ø) 28cm.  
Malzeme Kaplama: 3 kat emaye kaplama, 2 fırınlama.  
Malzeme Kalınlıkları: Taban: 4 mm. Kenar: 3 mm.



Code / Ürün Kodu	Outer Size / Dış Ebat	Capacity / Kapasite	Portion / Porsiyon	Weight (avr.) / Ağırlık (ort.)
LV ECO Y TV 28	w: 32,5 cm l: 46,4 cm h: 6,1 cm	2,30 lt	4-6	2,74 kg



Description: Frying Pan Round, Cast Iron Self-Handled, Diameter (Ø) 28 cm.  
Material / Finishing: Enamelled Cast Iron 1 coat, 1 fire  
Material Thickness: Bottom: 4 mm. Edges: 3 mm.

Ürün Tanımı: Kızartma Tavası Yuvarlak, Döküm Demir Yekpare Saplı, Çap (Ø) 28 cm.  
Malzeme Kaplama: 1 kat emaye kaplama, 1 fırınlama.  
Malzeme Kalınlıkları: Taban: 4 mm. Kenar: 3 mm.

Code / Ürün Kodu	Outer Size / Dış Ebat	Capacity / Kapasite	Portion / Porsiyon	Weight (avr.) / Ağırlık (ort.)
LV ECO Y TV 30	w: 34,6 cm l: 48,4 cm h: 6 cm	2,78 lt	4-6	2,79 kg



Description: Frying Pan Round, Cast Iron Self-Handled, Diameter (Ø) 30 cm.  
Material / Finishing: Enamelled Cast Iron 1 coat, 1 fire  
Material Thickness: Bottom: 3,5 mm. Edges: 3 mm.

Ürün Tanımı: Kızartma Tavası Yuvarlak, Döküm Demir Yekpare Saplı, Çap (Ø) 30cm.  
Malzeme Kaplama: 1 kat emaye kaplama, 1 fırınlama.  
Malzeme Kalınlıkları: Taban: 3,5 mm. Kenar: 3 mm.

Code / Ürün Kodu	Outer Size / Dış Ebat	Capacity / Kapasite	Portion / Porsiyon	Weight (avr.) / Ağırlık (ort.)
LV ECO Y TV 34	w: 38,9 cm l: 52,4 cm h: 6,5 cm	4 lt	6-8	3,49 kg



Description: Frying Pan Round, Cast Iron Self-Handled, Diameter (Ø) 34 cm.  
Material / Finishing: Enamelled Cast Iron 1 coat, 1 fire  
Material Thickness: Bottom: 3,5 mm. Edges: 3 mm.

Ürün Tanımı: Kızartma Tavası Yuvarlak, Döküm Demir Yekpare Saplı, Çap (Ø) 34 cm.  
Malzeme Kaplama: 1 kat emaye kaplama, 1 fırınlama.  
Malzeme Kalınlıkları: Taban: 3,5 mm. Kenar: 3 mm.

## FRYING PANS | KIZARTMA TAVALARI

Code / Ürün Kodu	Outer Size / Dış Ebat	Capacity / Kapasite	Portion / Porsiyon	Weight (avr.) / Ağırlık (ort.)
LV ECO YSTV 24	w: 27,8 cm l: 41,7 cm h: 7,1 cm	1,84 lt	4	2,50 kg



Description: Frying Pan Round, Cast Iron Self-Handled, Diameter (Ø) 24 cm.  
Material / Finishing: Enamelled Cast Iron 1 coat, 1 fire  
Material Thickness: Bottom: 4,5 mm. Edges: 4 mm.

Ürün Tanımı: Kızartma Tava Yuvarlak, Döküm Demir Yekpare Saplı, Çap (Ø) 24 cm.  
Malzeme Kaplama: 1 kat emaye kaplama, 1 fırınlama.  
Malzeme Kalınlıkları: Taban: 4,5 mm. Kenar: 4 mm.

Code / Ürün Kodu	Outer Size / Dış Ebat	Capacity / Kapasite	Portion / Porsiyon	Weight (avr.) / Ağırlık (ort.)
LV YSTV 24	w: 27,8 cm l: 41,7 cm h: 7,1 cm	1,84 lt	4	2,50 kg



Description: Frying Pan Round, Cast Iron Self-Handled, Diameter (Ø) 24 cm.  
Material / Finishing: Enamelled Cast Iron 3 coat, 2 fire  
Material Thickness: Bottom: 4,5 mm. Edges: 4 mm.

Ürün Tanımı: Kızartma Tava Yuvarlak, Döküm Demir Yekpare Saplı, Çap (Ø) 24 cm.  
Malzeme Kaplama: 3 kat emaye kaplama, 2 fırınlama.  
Malzeme Kalınlıkları: Taban: 4,5 mm. Kenar: 4 mm.



Code / Ürün Kodu	Outer Size / Dış Ebat	Capacity / Kapasite	Portion / Porsiyon	Weight (avr.) / Ağırlık (ort.)
LV Y KTV 24 KO	w: 25 cm l: 48 cm h: 10,5 cm	1,90 lt	4	2,12 kg



Description: Frying Pan Round, Cast Iron Self-Handled, Diameter (Ø) 24 cm.  
Material / Finishing: Enamelled Cast Iron 3 coat, 2 fire  
Material Thickness: Bottom: 4,5 mm. Edges: 3 mm.

Ürün Tanımı: Kızartma Tava Yuvarlak, Döküm Demir Yekpare Saplı, Çap (Ø) 24 cm.  
Malzeme Kaplama: 3 kat emaye kaplama, 2 fırınlama.  
Malzeme Kalınlıkları: Taban: 4,5 mm. Kenar: 3 mm.



Code / Ürün Kodu	Outer Size / Dış Ebat	Capacity / Kapasite	Portion / Porsiyon	Weight (avr.) / Ağırlık (ort.)
LV Y DTV KTV 26	w: 27 cm l: 43,5 cm h: 9,5 cm	2,90 lt	4	5,37 kg



Description: Combo Deep Frying Pan, Cast Iron Self-Handled, Cast Iron Frying Pan Lid, Diameter (Ø) 26 cm.  
Material / Finishing: Enamelled Cast Iron 3 coat, 2 fire  
Material Thickness: Bottom: 4 mm. Edges: 3,5 mm.

Ürün Tanımı: Combo Derin Tava Yuvarlak, Döküm Demir Yekpare Saplı, Kızartma Tava Döküm Kapak, Çap (Ø) 26 cm.  
Malzeme Kaplama: 3 kat emaye kaplama, 2 fırınlama.  
Malzeme Kalınlıkları: Taban: 4 mm. Kenar: 3,5 mm.





## FRYING PANS, DUAL HANDLE | KIZARTMA TAVALAR, ÇİFT KULPLU

Code / Ürün Kodu	Outer Size / Dış Ebat	Capacity / Kapasite	Portion / Porsiyon	Weight (avr.) / Ağırlık (ort.)
LV ECO TV 26 KO	w: 29,5 cm l: 33 cm h:4 cm	1,39 lt	2-4	2,15 kg



Description: Frying Pan Round, Cast Iron Self-Handled, Diameter (Ø) 26 cm.  
Material / Finishing: Enamelled Cast Iron 1 coat, 1 fire  
Material Thickness: Bottom: 4,4 mm. Edges: 3,5 mm.

Ürün Tanımı: Kızartma Tavası Yuvarlak, Döküm Demir Yekpare Kulplu, Çap (Ø) 26 cm.  
Malzeme Kaplama: 1 kat emaye kaplama, 1 fırınlama.  
Malzeme Kalınlıkları: Taban: 4,4 mm. Kenar: 3,5 mm.

Code / Ürün Kodu	Outer Size / Dış Ebat	Capacity / Kapasite	Portion / Porsiyon	Weight (avr.) / Ağırlık (ort.)
LV ECO TV 26 K3	w: 29,5 cm l: 33 cm h:6 cm	1,39 lt	2-4	3,15 kg



Description: Frying Pan Round, Cast Iron Self-Handled, Glass Lid. Metal Knob, Diameter (Ø) 26 cm.  
Material / Finishing: Enamelled Cast Iron 1 coat, 1 fire  
Material Thickness: Bottom: 4,4 mm. Edges: 3,5 mm.

Ürün Tanımı: Kızartma Tavası Yuvarlak, Döküm Demir. Yekpare Kulplu. Cam Kapak, Metal Tepe, Çap (Ø) 26 cm.  
Malzeme Kaplama: 1 kat emaye kaplama, 1 fırınlama.  
Malzeme Kalınlıkları: Taban: 4,4 mm. Kenar: 3,5 mm.

Code / Ürün Kodu	Outer Size / Dış Ebat	Capacity / Kapasite	Portion / Porsiyon	Weight (avr.) / Ağırlık (ort.)
LVY STV 26 KO	w: 29,5 cm l: 33 cm h:4 cm	1,39 lt	2-4	2,15 kg



Description: Frying Pan Round, Cast Iron Self-Handled. Diameter (Ø) 26 cm.  
Material / Finishing: Enamelled Cast Iron 3 coat, 2 fire  
Material Thickness: Bottom: 4,5 mm. Edges: 3,5 mm.

Ürün Tanımı: Kızartma Tavası Yuvarlak, Döküm Demir Yekpare Kulplu, Çap (Ø) 26 cm.  
Malzeme Kaplama: 3 kat emaye kaplama, 2 fırınlama.  
Malzeme Kalınlıkları: Taban: 4,5 mm. Kenar: 3,5 mm.



orange red  
turuncu kırmızı

Code / Ürün Kodu	Outer Size / Dış Ebat	Capacity / Kapasite	Portion / Porsiyon	Weight (avr.) / Ağırlık (ort.)
LVY STV 26 K3	w: 29,5 cm l: 33 cm h:6 cm	1,39 lt	2-4	3,15 kg



Description: Frying Pan Round, Cast Iron Self-Handled, Glass Lid. Metal Knob, Diameter (Ø) 26 cm.  
Material / Finishing: Enamelled Cast Iron 3 coat, 2 fire  
Material Thickness: Bottom: 4,5 mm. Edges: 3,5 mm.

Ürün Tanımı: Kızartma Tavası Yuvarlak, Döküm Demir Yekpare Kulplu, Cam Kapak, Metal Tepe, Çap (Ø) 26 cm.  
Malzeme Kaplama: 3 kat emaye kaplama, 2 fırınlama.  
Malzeme Kalınlıkları: Taban: 4,5 mm. Kenar: 3,5 mm.



orange red  
turuncu kırmızı

## FRYING PANS, DUAL HANDLE | KIZARTMA TAVALAR, ÇİFT KULPLU

Code / Ürün Kodu	Outer Size / Dış Ebat	Capacity / Kapasite	Portion / Porsiyon	Weight (avr.) / Ağırlık (ort.)
LV ECO TV 30 KO	w: 34 cm l: 38 cm h: 4,1 cm	2,11 lt	4-6	3,04 kg



| Description: Frying Pan Round, Cast Iron Self-Handled, Diameter (Ø) 30 cm.  
Material / Finishing: Enamelled Cast Iron 1 coat, 1 fire  
Material Thickness: Bottom: 5 mm. Edges: 4 mm.

| Ürün Tanımı: Kızartma Tavası Yuvarlak, Döküm Demir Yekpare Kulplu, Çap (Ø) 30 cm.  
Malzeme Kaplama: 1 kat emaye kaplama, 1 fırınlama.  
Malzeme Kalınlıkları: Taban: 5 mm. Kenar: 4 mm.

Code / Ürün Kodu	Outer Size / Dış Ebat	Capacity / Kapasite	Portion / Porsiyon	Weight (avr.) / Ağırlık (ort.)
LV ECO TV 30 K3	w: 34 cm l: 38 cm h: 8 cm	2,11 lt	4-6	4,27 kg



| Description: Frying Pan Round, Cast Iron Self-Handled, Glass Lid, Metal Knob, Diameter (Ø) 30 cm.  
Material / Finishing: Enamelled Cast Iron 1 coat, 1 fire  
Material Thickness: Bottom: 5 mm. Edges: 4 mm.

| Ürün Tanımı: Kızartma Tavası Yuvarlak, Döküm Demir Yekpare Kulplu, Cam Kapak, Metal Tepe, Çap (Ø) 30 cm.  
Malzeme Kaplama: 1 kat emaye kaplama, 1 fırınlama.  
Malzeme Kalınlıkları: Taban: 5 mm. Kenar: 4 mm.

Code / Ürün Kodu	Outer Size / Dış Ebat	Capacity / Kapasite	Portion / Porsiyon	Weight (avr.) / Ağırlık (ort.)
LV Y STV 30 KO	w: 34 cm l: 38 cm h: 4,1 cm	2,11 lt	4-6	3,20 kg



| Description: Frying Pan Round, Cast Iron Self-Handled, Diameter (Ø) 30 cm.  
Material / Finishing: Enamelled Cast Iron 3 coat, 2 fire  
Material Thickness: Bottom: 5 mm. Edges: 4 mm.

| Ürün Tanımı: Kızartma Tavası Yuvarlak, Döküm Demir Yekpare Kulplu, Çap (Ø) 26 cm.  
Malzeme Kaplama: 3 kat emaye kaplama, 2 fırınlama.  
Malzeme Kalınlıkları: Taban: 5 mm. Kenar: 4 mm.



orange red  
turuncu kırmızı

Code / Ürün Kodu	Outer Size / Dış Ebat	Capacity / Kapasite	Portion / Porsiyon	Weight (avr.) / Ağırlık (ort.)
LV Y STV 30 K3	w: 34 cm l: 38 cm h: 8 cm	2,11 lt	4-6	4,42 kg



| Description: Frying Pan Round, Cast Iron. Self-Handled, Glass Lid, Metal Knob, Diameter (Ø) 30 cm.  
Material / Finishing: Enamelled Cast Iron 3 coat, 2 fire  
Material Thickness: Bottom: 5 mm. Edges: 4 mm.

| Ürün Tanımı: Kızartma Tavası Yuvarlak, Döküm Demir Yekpare Kulplu, Cam Kapak, Metal Tepe, Çap (Ø) 30 cm.  
Malzeme Kaplama: 3 kat emaye kaplama, 2 fırınlama.  
Malzeme Kalınlıkları: Taban: 5 mm. Kenar: 4 mm.



orange red  
turuncu kırmızı

## FRYING PANS, DUAL HANDLE | KIZARTMA TAVALAR, ÇİFT KULPLU

Code / Ürün Kodu	Outer Size / Dış Ebat	Capacity / Kapasite	Portion / Porsiyon	Weight (avr.) / Ağırlık (ort.)
LV ECO P TV 2626 K0	w: 29,5 cm l: 36 cm h: 5 cm	1,40 lt	4	2,11 kg



**Description:** Frying Pan Round, Cast Iron Self-Handled, Dimension 26x26 cm.  
**Material / Finishing:** Enamelled Cast Iron 1 coat, 1 fire  
**Material Thickness:** Bottom: 3,6 mm. Edges: 3,2 mm.

**Ürün Tanımı:** Kızartma Tavası Yuvarlak, Döküm Demir Yekpare Kulplu, Ölçü 26x26 cm.  
**Malzeme Kaplama:** 1 kat emaye kaplama, 1 fırınlama.  
**Malzeme Kalınlıkları:** Taban: 3,6 mm. Kenar: 3,2 mm.

Code / Ürün Kodu	Outer Size / Dış Ebat	Capacity / Kapasite	Portion / Porsiyon	Weight (avr.) / Ağırlık (ort.)
LV ECO P TV 2626 K3	w: 29,5 cm l: 36 cm h: 13 cm	1,40 lt	4	3,20 kg



**Description:** Frying Pan Round, Cast Iron Self-Handled, Glass Lid, Metal Knob, Dimension 26x26 cm.  
**Material / Finishing:** Enamelled Cast Iron 1 coat, 1 fire  
**Material Thickness:** Bottom: 3,6 mm. Edges: 3,2 mm.

**Ürün Tanımı:** Kızartma Tavası Yuvarlak, Döküm Demir Yekpare Kulplu, Cam Kapak Metal Tepe, Ölçü 26x26 cm.  
**Malzeme Kaplama:** 1 kat emaye kaplama, 1 fırınlama.  
**Malzeme Kalınlıkları:** Taban: 3,6 mm. Kenar: 3,2 mm.

Code / Ürün Kodu	Outer Size / Dış Ebat	Capacity / Kapasite	Portion / Porsiyon	Weight (avr.) / Ağırlık (ort.)
LV ECO P TV 2626 K4	w: 33 cm l: 36 cm h: 7,5 cm	1,40 lt	4	3,18 kg



**Description:** Frying Pan Round, Cast Iron Self-Handled, Dimension 26x26 cm.  
**Material / Finishing:** Enamelled Cast Iron 1 coat, 1 fire, Beechwood Serving Platter  
**Material Thickness:** Bottom: 3,6 mm. Edges: 3,2 mm. Thickness: 25 mm.

**Ürün Tanımı:** Kızartma Tavası Yuvarlak, Döküm Demir Yekpare Kulplu, Ölçü 26x26 cm.  
**Malzeme Kaplama:** 1 kat emaye kaplama, 1 fırınlama. Kayın Servis Ahşabı  
**Malzeme Kalınlıkları:** Taban: 3,6 mm. Kenar: 3,2 mm. Kalınlık: 25 mm.

Code / Ürün Kodu	Outer Size / Dış Ebat	Capacity / Kapasite	Portion / Porsiyon	Weight (avr.) / Ağırlık (ort.)
LV ECO P TV 2626 K44	w: 33 cm l: 36 cm h: 15,5 cm	1,40 lt	4	4,27 kg



**Description:** Frying Pan Round, Cast Iron Self-Handled, Glass Lid. Metal Knob, Dimension 26x26 cm.  
**Material / Finishing:** Enamelled Cast Iron 1 coat, 1 fire, Beechwood Serving Platter  
**Material Thickness:** Bottom: 3,6 mm. Edges: 3,2 mm. Thickness: 25 mm.

**Ürün Tanımı:** Kızartma Tavası Yuvarlak, Döküm Demir Yekpare Kulplu, Cam Kapak Metal Tepe, Ölçü 26x26 cm.  
**Malzeme Kaplama:** 1 kat emaye kaplama, 1 fırınlama. Kayın Servis Ahşabı  
**Malzeme Kalınlıkları:** Taban: 3,6 mm. Kenar: 3,2 mm. Kalınlık: 25 mm.

Code / Ürün Kodu	Outer Size / Dış Ebat	Capacity / Kapasite	Portion / Porsiyon	Weight (avr.) / Ağırlık (ort.)
LV Y DTV 25 K0	w: 26,5 cm l: 32,3 cm h: 7 cm	2,10 lt	4	2,67 kg



**Description:** Deep Frying Pan Round, Cast Iron Self-Handled, Diameter (Ø) 27 cm.  
**Material / Finishing:** Enamelled Cast Iron 3 coat, 2 fire  
**Material Thickness:** Bottom: 4 mm. Edges: 3,5 mm.

**Ürün Tanımı:** Derin Kızartma Tavası Yuvarlak, Döküm Demir Yekpare Kulplu, Çap (Ø) 27 cm.  
**Malzeme Kaplama:** 3 kat emaye kaplama, 2 fırınlama.  
**Malzeme Kalınlıkları:** Taban: 4 mm. Kenar: 3,5 mm.

## FRYING PANS, DUAL HANDLE | KIZARTMA TAVALAR, ÇİFT KULPLU



Code / Ürün Kodu	Outer Size / Dış Ebat	Capacity / Kapasite	Portion / Porsiyon	Weight (avr.) / Ağırlık (ort.)
LV ECO RE TV 2626	w: 27,1 cm l: 33,8 cm h: 5,6 cm	2,51 lt	4-6	3 kg



| Description: Frying Pan Square, Cast Iron Self-Handled, 26x26 cm.  
Material / Finishing: Enamelled Cast Iron 1 coat, 1 fire  
Material Thickness: Bottom: 3,5 mm. Edges: 3,5 mm.

| Ürün Tanımı: Kızartma Tavası Kare, Döküm Demir Yekpare Kulplu, 26x26 cm.  
Malzeme Kaplama: 1 kat emaye kaplama, 1 fırınlama.  
Malzeme Kalınlıkları: Taban: 3,5 mm. Kenar: 3,5 mm.

Code / Ürün Kodu	Outer Size / Dış Ebat	Capacity / Kapasite	Portion / Porsiyon	Weight (avr.) / Ağırlık (ort.)
LV RE TV 2626	w: 27,1 cm l: 33,8 cm h: 5,6 cm	2,51 lt	4-6	3 kg



| Description: Frying Pan Square, Cast Iron Self-Handled, 26x26 cm.  
Material / Finishing: Enamelled Cast Iron 3 coat, 2 fire  
Material Thickness: Bottom: 3,5 mm. Edges: 3,5 mm.

| Ürün Tanımı: Kızartma Tavası Kare, Döküm Demir Yekpare Kulplu, 26x26 cm.  
Malzeme Kaplama: 3 kat emaye kaplama, 2 fırınlama.  
Malzeme Kalınlıkları: Taban: 3,5 mm. Kenar: 3,5 mm.



orange red  
turuncu kırmızı

its  
to TIME  
Grill



## GRILL PANS | IZGARA TAVALAR

Code / Ürün Kodu	Outer Size / Dış Ebat	Capacity / Kapasite	Portion / Porsiyon	Weight (avr.) / Ağırlık (ort.)
LV ECO P GT 1616	w: 29,2 cm l: 29,2 cm h: 4,2 cm	0,45 lt	1	1,16 kg



| Description: Mini Grill Pan Square, Cast Iron Self-Handled, Dimension 16x16 cm.  
Material / Finishing: Enamelled Cast Iron 1 coat, 1 fire  
Material Thickness: Bottom: 4 mm. Edges: 4 mm.

| Ürün Tanımı: Mini Izgara Tavası Kare, Döküm Demir Yekpare Saplı, Ölçü 16x16 cm.  
Malzeme Kaplama: 1 kat emaye kaplama, 1 fırınlama.  
Malzeme Kalınlıkları: Taban: 4 mm. Kenar: 4 mm.

Code / Ürün Kodu	Outer Size / Dış Ebat	Capacity / Kapasite	Portion / Porsiyon	Weight (avr.) / Ağırlık (ort.)
LVECO PGT 1616K4	w: 31 cm l: 31 cm h: 6,2 cm	0,45 lt	1	1,64 kg



| Description: Mini Grill Skillet and Wooden Platter. Square. Dimension 16x16 cm.  
Material / Finishing: Enamelled Cast Iron 1 coat, 1 fire. Beechwood / Natural Color.  
Material Thickness: Bottom: 4 mm. Edges: 4 mm. Thickness: 25 mm.

| Ürün Tanımı: Mini Izgara Tava, Saplı, Ahşap altlıklı. Kare. Ölçü 16x16 cm.  
Malzeme Kaplama: 1 kat emaye kaplama, 1 fırınlama. Kayın Servis Ahşabı.  
Malzeme Kalınlıkları: Taban: 4 mm. Kenar: 4 mm. Kalınlık: 25 mm.

Code / Ürün Kodu	Outer Size / Dış Ebat	Capacity / Kapasite	Portion / Porsiyon	Weight (avr.) / Ağırlık (ort.)
LVECO PGT 1616K44	w: 25 cm l: 39,5 cm h: 6,2 cm	0,45 lt	1	2,60 kg



| Description: Mini Grill Pan Square, Cast Iron Self-Handled, Dimension 16x16 cm.  
Material / Finishing: Enamelled Cast Iron 1 coat, 1 fire. Beechwood Serving Platter.  
Material Thickness: Bottom: 4 mm. Edges: 4 mm. Thickness: 25 mm.

• Ramekins not included.

| Ürün Tanımı: Mini Izgara Tavası Kare, Döküm Demir Yekpare Saplı. Ölçü 16x16 cm.  
Malzeme Kaplama: 1 kat emaye kaplama, 1 fırınlama. Kayın Servis Ahşabı.  
Malzeme Kalınlıkları: Taban: 4 mm. Kenar: 4 mm. Kalınlık: 25 mm.

• Bu ürüne sos kapları dahil değildir.

## GRILL PANS | IZGARA TAVALAR

Code / Ürün Kodu	Outer Size / Dış Ebat	Capacity / Kapasite	Portion / Porsiyon	Weight (avr.) / Ağırlık (ort.)
LVECO PGT 2020 KO	w: 22,7 cm l: 19,5 cm h:4 cm	1,07 lt	2	1,76 kg



| Description: Grill Pan Square, Cast Iron Self-Handled, Dimension 20x20 cm.  
Material / Finishing: Enamelled Cast Iron 1 coat, 1 fire  
Material Thickness: Bottom: 4 mm. Edges: 3 mm.

| Ürün Tanımı: Izgara Tavaşı Kare, Döküm Demir Yekpare Saplı, Ölçü 20x20 cm.  
Malzeme Kaplama: 1 kat emaye kaplama, 1 fırınlama.  
Malzeme Kalınlıkları: Taban: 4 mm. Kenar: 3 mm.

Code / Ürün Kodu	Outer Size / Dış Ebat	Capacity / Kapasite	Portion / Porsiyon	Weight (avr.) / Ağırlık (ort.)
LVP GT 2020 KO	w: 22,7 cm l: 19,5 cm h:4 cm	1,07 lt	2	1,79 kg



| Description: Grill Pan Square, Cast Iron Self-Handled, Dimension 20x20 cm.  
Material / Finishing: Enamelled Cast Iron 3 coat, 2 fire  
Material Thickness: Bottom: 4 mm. Edges: 3 mm.

| Ürün Tanımı: Izgara Tavaşı Kare, Döküm Demir Yekpare Saplı, Ölçü 20x20 cm.  
Malzeme Kaplama: 3 kat emaye kaplama, 2 fırınlama.  
Malzeme Kalınlıkları: Taban: 4 mm. Kenar: 3 mm.



black orange  
siyah turuncu



red blue  
kırmızı mavi



green purple  
yeşil mor

Code / Ürün Kodu	Outer Size / Dış Ebat	Capacity / Kapasite	Portion / Porsiyon	Weight (avr.) / Ağırlık (ort.)
LV ECO Y GT 28	w: 32,5 cm l: 46,4 cm h:6,1 cm	2,16 lt	4-6	2,40 kg



| Description: Grill Pan Round, Cast Iron Self-Handled, Diameter (Ø)28 cm.  
Material / Finishing: Enamelled Cast Iron 1 coat, 1 fire  
Material Thickness: Bottom: 4 mm. Edges: 3 mm.

| Ürün Tanımı: Izgara Tavaşı Yuvarlak, Döküm Demir Yekpare Saplı, Çap (Ø) 28 cm.  
Malzeme Kaplama: 1 kat emaye kaplama, 1 fırınlama.  
Malzeme Kalınlıkları: Taban: 4 mm. Kenar: 3 mm.

Code / Ürün Kodu	Outer Size / Dış Ebat	Capacity / Kapasite	Portion / Porsiyon	Weight (avr.) / Ağırlık (ort.)
LVY GT 28 KO	w: 32,5 cm l: 46,4 cm h:6,1 cm	2,16 lt	4-6	2,4 kg



| Description: Grill Pan Round, Cast Iron Self-Handled, Dimension (Ø) 28 cm.  
Material / Finishing: Enamelled Cast Iron 3 coat, 2 fire  
Material Thickness: Bottom: 4 mm. Edges: 3 mm.

| Ürün Tanımı: Izgara Tavaşı Yuvarlak, Döküm Demir Yekpare Saplı, Ölçü (Ø) 28 cm.  
Malzeme Kaplama: 3 kat emaye kaplama, 2 fırınlama.  
Malzeme Kalınlıkları: Taban: 4 mm. Kenar: 3 mm.



black orange  
siyah turuncu



red blue  
kırmızı mavi



green purple  
yeşil mor

## GRILL PANS | IZGARA TAVALAR

Code / Ürün Kodu	Outer Size / Dış Ebat	Capacity / Kapasite	Portion / Porsiyon	Weight (avr.) / Ağırlık (ort.)
LV ECO YGT 28 KNK	w:32,5 cm l:46,4 cm h:6,1 cm	2,01lt	4-6	2,50 kg



| Description: Grill Pan Concave Round, Cast Iron Self-Handled, Base has 12 mm. Concavity, Diameter (Ø) 28 cm.  
Material / Finishing: Enamelled Cast Iron 1 coat 1 fire  
Material Thickness: Bottom: 3 mm. Edges: 3 mm.

| Ürün Tanımı: Izgara Tavası Yuvarlak, Döküm Demir Yekpare Saplı, 12 mm. İç Bükey Taban, Çap(Ø) 28 cm.  
Malzeme Kaplama: 1 kat emaye kaplama, 1 Fırınlama  
Malzeme Kalınlıkları: Taban: 3 mm. Kenar: 3 mm.

Code / Ürün Kodu	Outer Size / Dış Ebat	Capacity / Kapasite	Portion / Porsiyon	Weight (avr.) / Ağırlık (ort.)
LV ECO YGT 28 RD	w: 32,5 cm l:46,4 cm h:6,1 cm	2,10 lt	4-6	2,31 kg



| Description: Grill Pan Round, Cast Iron Self-Handled, Radial pattern inner base surface, Diameter (Ø) 28 cm.  
Material / Finishing: Enamelled Cast Iron 1 coat, 1 fire  
Material Thickness: Bottom: 3 mm. Edges: 3 mm.

| Ürün Tanımı: Izgara Tavası Yuvarlak, Döküm Demir Yekpare Saplı, Radyal dokulu taban iç yüzey, Çap (Ø) 28 cm.  
Malzeme Kaplama: 1 kat emaye kaplama, 1 fırınlama.  
Malzeme Kalınlıkları: Taban: 3 mm. Kenar: 3 mm.

Code / Ürün Kodu	Outer Size / Dış Ebat	Capacity / Kapasite	Portion / Porsiyon	Weight (avr.) / Ağırlık (ort.)
LV P GT 2626 KO	w: 30 cm l: 45 cm h:4,1 cm	1,85 lt	4	2,94 kg



| Description: Grill Pan Square, Cast Iron Self-Handled, Dimension 26x26 cm.  
Material / Finishing: Enamelled Cast Iron 3 coat, 2 fire  
Material Thickness: Bottom: 5 mm. Edges: 3,7 mm.

| Ürün Tanımı: Izgara Tavası Kare, Döküm Demir Yekpare Saplı, Ölçü 26x26 cm.  
Malzeme Kaplama: 3 kat emaye kaplama, 2 fırınlama.  
Malzeme Kalınlıkları: Taban: 5 mm. Kenar: 3,7 mm.



black orange  
siyah turuncu



red blue  
kırmızı mavi



green purple  
yeşil mor



## GRILL PANS | IZGARA TAVALAR

Code / Ürün Kodu	Outer Size / Dış Ebat	Capacity / Kapasite	Portion / Porsiyon	Weight (avr.) / Ağırlık (ort.)
LV P GT 2626 K3	w: 30 cm l: 45 cm h:4,1 cm	1,85 lt	4	3,32 kg



| Description: Grill Pan Square, Cast Iron Self-Handled, Glass Lid, Metal Knob, Dimension 26x26 cm.  
Material / Finishing: Enamelled Cast Iron 3 coat, 2 fire  
Material Thickness: Bottom: 5 mm. Edges: 3,7 mm.

| Ürün Tanımı: Izgara Tavası Kare, Döküm Demir Yekpare Saplı, Cam Kapak, Metal Tepe, Ölçü 26x26 cm.  
Malzeme Kaplama: 3 kat emaye kaplama, 2 fırınlama.  
Malzeme Kalınlıkları: Taban: 5 mm. Kenar: 3,7 mm.



Code / Ürün Kodu	Outer Size / Dış Ebat	Capacity / Kapasite	Portion / Porsiyon	Weight (avr.) / Ağırlık (ort.)
LV P GT 2828 K0	w: 32 cm l: 47,5 cm h:5,7 cm	2,19 lt	4-6	3,12 kg



| Description: Grill Pan Square, Cast Iron Self-Handled, Dimension 28x28 cm.  
Material / Finishing: Enamelled Cast Iron 3 coat, 2 fire  
Material Thickness: Bottom: 5 mm. Edges: 3,7 mm.

| Ürün Tanımı: Izgara Tavası Kare, Döküm Demir Yekpare Saplı, Ölçü 28x28 cm.  
Malzeme Kaplama: 3 kat emaye kaplama, 2 fırınlama.  
Malzeme Kalınlıkları: Taban: 5 mm. Kenar: 3,7 mm.



Code / Ürün Kodu	Outer Size / Dış Ebat	Capacity / Kapasite	Portion / Porsiyon	Weight (avr.) / Ağırlık (ort.)
LV P GT 2828 K3	w: 32 cm l: 47,5 cm h:5,7 cm	2,19 lt	4-6	4,41 kg



| Description: Grill Pan Square, Cast Iron Self-Handled, Glass Lid Metal Knob, Dimension 28x28 cm.  
Material / Finishing: Enamelled Cast Iron 3 coat, 2 fire  
Material Thickness: Bottom: 5 mm. Edges: 3,7 mm.

| Ürün Tanımı: Izgara Tavası Kare, Döküm Demir Yekpare Saplı, Cam Kapak, Metal Tepe, Ölçü 28x28 cm.  
Malzeme Kaplama: 3 kat emaye kaplama, 2 fırınlama.  
Malzeme Kalınlıkları: Taban: 5 mm. Kenar: 3,7 mm.



Code / Ürün Kodu	Outer Size / Dış Ebat	Capacity / Kapasite	Portion / Porsiyon	Weight (avr.) / Ağırlık (ort.)
LV P GT 2632 K0	w: 35,5 cm l: 45 cm h:5,7 cm	2,25 lt	6	4,28 kg



| Description: Grill Pan Rectangle, Cast Iron Self-Handled, Dimension 26x32 cm.  
Material / Finishing: Enamelled Cast Iron 3 coat, 2 fire  
Material Thickness: Bottom: 5 mm. Edges: 3,7 mm.

| Ürün Tanımı: Izgara Tavası Dikdörtgen, Döküm Demir Yekpare Saplı, Ölçü 26x32 cm.  
Malzeme Kaplama: 3 kat emaye kaplama, 2 fırınlama.  
Malzeme Kalınlıkları: Taban: 5 mm. Kenar: 3,7 mm.



## GRILL PANS | IZGARA TAVALAR



Code / Ürün Kodu	Outer Size / Dış Ebat	Capacity / Kapasite	Portion / Porsiyon	Weight (avr.) / Ağırlık (ort.)
LVECO PGT 2630 3B	w: 31,1 cm l: 44,4 cm h: 5,5 cm	2,38 lt	2	3,13 kg



**Description:** Divided Frying Grill Pan Rectangle, Cast Iron Self-Handled, 26x30 cm.  
**Material / Finishing:** Enamelled Cast Iron 1 coat, 1 fire  
**Material Thickness:** Bottom: 4 mm. Edges: 3 mm.

**Ürün Tanımı:** Bölmeli Izgara Tava Dikdörtgen, Döküm Demir Yekpare Saplı, 26x30 cm.  
**Malzeme Kaplama:** 1 kat emaye kaplama, 1 fırınlama.  
**Malzeme Kalınlıkları:** Taban: 4 mm. Kenar: 3 mm.

Code / Ürün Kodu	Outer Size / Dış Ebat	Capacity / Kapasite	Portion / Porsiyon	Weight (avr.) / Ağırlık (ort.)
LVP GT 2630 3B	w: 31,1 cm l: 44,4 cm h: 5,5 cm	2,38 lt	2	3,13 kg



**Description:** Divided Frying Grill Pan Rectangle, Cast Iron Self-Handled, 26x30 cm.  
**Material / Finishing:** Enamelled Cast Iron 3 coat, 2 fire  
**Material Thickness:** Bottom: 4 mm. Edges: 3 mm.

**Ürün Tanımı:** Bölmeli Izgara Tava Dikdörtgen, Döküm Demir Yekpare Saplı, 26x30 cm.  
**Malzeme Kaplama:** 3 kat emaye kaplama, 2 fırınlama.  
**Malzeme Kalınlıkları:** Taban: 4 mm. Kenar: 3 mm.



black orange  
siyah turuncu



green purple  
yeşil mor



red blue  
kırmızı mavi

its  
to TIME  
Grill



## GRILL PANS | IZGARA TAVALAR

Code / Ürün Kodu	Outer Size / Dış Ebat	Capacity / Kapasite	Portion / Porsiyon	Weight (avr.) / Ağırlık (ort.)
LV ECO KGT 2626 KO	w: 28,5 cm l: 49,5 cm h: 5,7 cm	1,51 lt	4	2,80 kg



| Description: Grill Pan Square, Cast Iron Self-Handled, Dimension 26x26 cm.  
Material / Finishing: Enamelled Cast Iron 1 coat, 1 fire  
Material Thickness: Bottom: 4 mm. Edges: 3 mm.

| Ürün Tanımı: Izgara Tavası Kare, Döküm Demir Yekpare Saplı, Ölçü 26x26 cm.  
Malzeme Kaplama: 1 kat emaye kaplama, 1 fırınlama.  
Malzeme Kalınlıkları: Taban: 4 mm. Kenar: 3 mm.

Code / Ürün Kodu	Outer Size / Dış Ebat	Capacity / Kapasite	Portion / Porsiyon	Weight (avr.) / Ağırlık (ort.)
LV KGT 2626 KO	w: 28,5 cm l: 49,5 cm h: 5,7cm	1,51 lt	4	2,80 kg



| Description: Grill Pan Square, Cast Iron Self-Handled, Dimension 26x26 cm.  
Material / Finishing: Enamelled Cast Iron 3 coat, 2 fire  
Material Thickness: Bottom: 4 mm. Edges: 3 mm.

| Ürün Tanımı: Izgara Tavası Kare, Döküm Demir Yekpare Saplı, Ölçü 26x26 cm.  
Malzeme Kaplama: 3 kat emaye kaplama, 2 fırınlama.  
Malzeme Kalınlıkları: Taban: 4 mm. Kenar: 3 mm.



black orange  
siyah turuncu



red blue  
kırmızı mavi



green purple  
yeşil mor

Code / Ürün Kodu	Outer Size / Dış Ebat	Capacity / Kapasite	Portion / Porsiyon	Weight (avr.) / Ağırlık (ort.)
LV ECO PPRS 2121	w: 21,1 cm l: 21,1 cm h: 4,5 cm	-	-	1,50 kg



| Description: Grill Press Square, Cast Iron Metal Knob, Dimension 21x21 cm.  
Material / Finishing: Enamelled Cast Iron 1 coat, 1 fire  
Material Thickness: Bottom: 5,75 mm. Edges: 3,75 mm.

| Ürün Tanımı: Izgara Pres Kare, Döküm Demir Metal Tepe, Ölçü 21x21 cm.  
Malzeme Kaplama: 1 kat emaye kaplama, 1 fırınlama.  
Malzeme Kalınlıkları: Taban: 5,75 mm. Kenar: 3,75 mm.

## GRILL PANS, DUAL HANDLE | IZGARA TAVALAR, ÇİFT KULPLU

Code / Ürün Kodu	Outer Size / Dış Ebat	Capacity / Kapasite	Portion / Porsiyon	Weight (avr.) / Ağırlık (ort.)
LV ECO GT 26 T5	w: 29,5 cm l: 33 cm h:4 cm	1,36 lt	2-4	2,30 kg



| Description: Grill Pan Round, Cast Iron Self-Handled, Diameter (Ø) 26 cm.  
Material / Finishing: Enamelled Cast Iron 1 coat, 1 fire  
Material Thickness: Bottom: 5,5 mm. Edges: 4 mm.

| Ürün Tanımı: Izgara Tavası Yuvarlak, Döküm Demir Yekpare Kulplu, Çap (Ø) 26 cm.  
Malzeme Kaplama: 1 kat emaye kaplama, 1 fırınlama.  
Malzeme Kalınlıkları: Taban: 5,5 mm. Kenar: 4 mm.

Code / Ürün Kodu	Outer Size / Dış Ebat	Capacity / Kapasite	Portion / Porsiyon	Weight (avr.) / Ağırlık (ort.)
LV ECO GT 26 T5 K3	w: 29,5 cm l: 33 cm h:4 cm	1,36 lt	2-4	3,40 kg



| Description: Grill Pan Round, Cast Iron Self-Handled, Glass Lid, Metal Knob, Diameter (Ø) 26 cm.  
Material / Finishing: Enamelled Cast Iron 1 coat, 1 fire  
Material Thickness: Bottom: 5,5 mm. Edges: 4 mm.

| Ürün Tanımı: Izgara Tavası Yuvarlak, Döküm Demir Yekpare Kulplu, Cam Kapak, Metal Tepe, Çap (Ø) 26 cm.  
Malzeme Kaplama: 1 kat emaye kaplama, 1 fırınlama.  
Malzeme Kalınlıkları: Taban: 5,5 mm. Kenar: 4 mm.

Code / Ürün Kodu	Outer Size / Dış Ebat	Capacity / Kapasite	Portion / Porsiyon	Weight (avr.) / Ağırlık (ort.)
LV YSGT 26 K0	w: 29,5 cm l: 33 cm h:4 cm	1,36 lt	2-4	2,30 kg



red orange  
kırmızı turuncu

| Description: Grill Pan Round, Cast Iron Self-Handled, Diameter (Ø) 26 cm.  
Material / Finishing: Enamelled Cast Iron 3 coat, 2 fire  
Material Thickness: Bottom: 5,5 mm. Edges: 4 mm.

| Ürün Tanımı: Izgara Tavası Yuvarlak, Döküm Demir Yekpare Kulplu, Çap (Ø) 26 cm.  
Malzeme Kaplama: 3 kat emaye kaplama, 2 fırınlama.  
Malzeme Kalınlıkları: Taban: 5,5 mm. Kenar: 4 mm.

Code / Ürün Kodu	Outer Size / Dış Ebat	Capacity / Kapasite	Portion / Porsiyon	Weight (avr.) / Ağırlık (ort.)
LV YSGT 26 K3	w: 29,5 cm l: 33 cm h:4 cm	1,36 lt	2-4	3,40 kg



red orange  
kırmızı turuncu

| Description: Grill Pan Round, Cast Iron Self-Handled, Glass Lid, Metal Knob, Diameter (Ø) 26 cm.  
Material / Finishing: Enamelled Cast Iron 3 coat, 2 fire  
Material Thickness: Bottom: 5,5 mm. Edges: 4 mm.

| Ürün Tanımı: Izgara Tavası Yuvarlak, Döküm Demir Yekpare Kulplu, Cam Kapak, Metal Tepe, Çap (Ø) 26 cm.  
Malzeme Kaplama: 3 kat emaye kaplama, 2 fırınlama.  
Malzeme Kalınlıkları: Taban: 5,5 mm. Kenar: 4 mm.

## GRILL PANS, DUAL HANDLE | IZGARA TAVALAR, ÇİFT KULPLU

Code / Ürün Kodu	Outer Size / Dış Ebat	Capacity / Kapasite	Portion / Porsiyon	Weight (avr.) / Ağırlık (ort.)
LV ECO GT 30 T5	w: 34 cm l: 38 cm h:4,1 cm	1,98 lt	4-6	3,55 kg



| Description: Grill Pan Round, Cast Iron Self-Handled, Diameter (Ø) 30 cm.  
Material / Finishing: Enamelled Cast Iron 1 coat, 1 fire  
Material Thickness: Bottom: 5,5 mm. Edges: 4 mm.

| Ürün Tanımı: Izgara Tavası Yuvarlak, Döküm Demir Yekpare Kulplu, Çap (Ø) 30 cm.  
Malzeme Kaplama: 1 kat emaye kaplama, 1 fırınlama.  
Malzeme Kalınlıkları: Taban: 5,5 mm. Kenar: 4 mm.

Code / Ürün Kodu	Outer Size / Dış Ebat	Capacity / Kapasite	Portion / Porsiyon	Weight (avr.) / Ağırlık (ort.)
LV ECO GT 30 T5 K3	w: 34 cm l: 38 cm h:4,1 cm	1,98 lt	4-6	4,50 kg



| Description: Grill Pan Round, Cast Iron Self-Handled, Glass Lid, Metal Knob, Diameter (Ø) 30 cm.  
Material / Finishing: Enamelled Cast Iron 1 coat, 1 fire  
Material Thickness: Bottom: 5,5 mm. Edges: 4 mm.

| Ürün Tanımı: Izgara Tavası Yuvarlak, Döküm Demir Yekpare Kulplu, Cam Kapak, Metal Tepe, Çap (Ø) 30 cm.  
Malzeme Kaplama: 1 kat emaye kaplama, 1 fırınlama.  
Malzeme Kalınlıkları: Taban: 5,5 mm. Kenar: 4 mm.

Code / Ürün Kodu	Outer Size / Dış Ebat	Capacity / Kapasite	Portion / Porsiyon	Weight (avr.) / Ağırlık (ort.)
LV Y SGT 30 K0	w: 34 cm l: 38 cm h:4,1 cm	1,98 lt	4-6	3,55 kg



| Description: Grill Pan Round, Cast Iron Self-Handled, Diameter (Ø) 30 cm.  
Material / Finishing: Enamelled Cast Iron 3 coat, 2 fire  
Material Thickness: Bottom: 5,5 mm. Edges: 4 mm.

| Ürün Tanımı: Izgara Tavası Yuvarlak, Döküm Demir Yekpare Kulplu, Çap (Ø) 30 cm.  
Malzeme Kaplama: 3 kat emaye kaplama, 2 fırınlama.  
Malzeme Kalınlıkları: Taban: 5,5 mm. Kenar: 4 mm.



Code / Ürün Kodu	Outer Size / Dış Ebat	Capacity / Kapasite	Portion / Porsiyon	Weight (avr.) / Ağırlık (ort.)
LV Y SGT 30 K3	w: 34cm l: 38cm h:4,1cm	1,98 lt	4-6	4,70 kg



| Description: Grill Pan Round, Cast Iron Self-Handled, Glass Lid, Metal Knob, Diameter (Ø) 30 cm.  
Material / Finishing: Enamelled Cast Iron 3 coat, 2 fire  
Material Thickness: Bottom: 5,5 mm. Edges: 4 mm.

| Ürün Tanımı: Izgara Tavası Yuvarlak, Döküm Demir Yekpare Kulplu, Cam Kapak, Metal Tepe, Çap (Ø) 30 cm.  
Malzeme Kaplama: 3 kat emaye kaplama, 2 fırınlama.  
Malzeme Kalınlıkları: Taban: 5,5 mm. Kenar: 4 mm.



## GRILL PANS, DUAL HANDLE | IZGARA TAVALAR, ÇİFT KULPLU

Code / Ürün Kodu	Outer Size / Dış Ebat	Capacity / Kapasite	Portion / Porsiyon	Weight (avr.) / Ağırlık (ort.)
LV ECO GT 30 KNK	w: 34,5 cm l: 38 cm h: 5 cm	2,20 lt	4-6	3,63 kg



| Description: Grill Pan Round, Cast Iron Self-Handled, Base has 15 mm. Concavity, Diameter (Ø) 30 cm.  
Material / Finishing: Enamelled Cast Iron 1 coat, 1 fire  
Material Thickness: Bottom: 4,5 mm. Edges: 3,5 mm.

| Ürün Tanımı: Izgara Tavası Yuvarlak, Döküm Demir Yekpare Kulplu, 15 mm. İç Bükey Taban, Çap (Ø) 30 cm.  
Malzeme Kaplama: 1 kat emaye kaplama, 1 fırınlama.  
Malzeme Kalınlıkları: Taban: 4,5 mm. Kenar: 3,5 mm.

Code / Ürün Kodu	Outer Size / Dış Ebat	Capacity / Kapasite	Portion / Porsiyon	Weight (avr.) / Ağırlık (ort.)
LV ECO GT 32	w: 35,2 cm l: 41,5 cm h: 5,5 cm	3,30 lt	6-8	4,07 kg



| Description: Grill Pan Round, Cast Iron Self-Handled, Diameter (Ø) 32 cm.  
Material / Finishing: Enamelled Cast Iron 1 coat, 1 fire  
Material Thickness: Bottom: 4 mm. Edges: 3 mm.

| Ürün Tanımı: Izgara Tavası Yuvarlak, Döküm Demir Yekpare Kulplu, Çap (Ø) 32 cm.  
Malzeme Kaplama: 1 kat emaye kaplama, 1 fırınlama.  
Malzeme Kalınlıkları: Taban: 4 mm. Kenar: 3 mm.

Code / Ürün Kodu	Outer Size / Dış Ebat	Portion / Porsiyon	Weight (avr.) / Ağırlık (ort.)
LV ECO GT 32 GENGHIS KHAN	w: 35,2 cm l: 41,5 cm h: 6,1 cm	6-8	6,18 kg



| Description: Grill Pan Round, Cast Iron Self-Handled, Grill Plate, Silicon S.S. Wire Handle, Diameter (Ø) 32 cm.  
Material / Finishing: Enamelled Cast Iron 1 coat, 1 fire.  
Material Thickness: Bottom: 4 mm. Edges: 3 mm.

| Ürün Tanımı: Izgara Tavası Yuvarlak, Döküm Demir Yekpare Kulplu, Gril Izgara, Silikon Paslanmaz Tel Saplı, Çap(Ø) 32 cm.  
Malzeme Kaplama: 1 kat emaye kaplama, 1 fırınlama.  
Malzeme Kalınlıkları: Taban: 4 mm. Kenar: 3 mm.



## GRILL PANS, DUAL HANDLE | IZGARA TAVALAR, ÇİFT KULPLU

Code / Ürün Kodu	Outer Size / Dış Ebat	Capacity / Kapasite	Portion / Porsiyon	Weight (avr.) / Ağırlık (ort.)
LVECO PGT 2626 K0	w: 29,5 cm l: 36 cm h: 5 cm	1,34 lt	4	2,23 kg



| Description: Grill Pan Square, Cast Iron Self-Handled, Dimension 26x26 cm.  
Material / Finishing: Enamelled Cast Iron 1 coat, 1 fire  
Material Thickness: Bottom: 3,6 mm. Edges: 3,2 mm.

| Ürün Tanımı: Izgara Tavası Kare, Döküm Demir Yekpare Kulplu, Ölçü 26x26 cm.  
Malzeme Kaplama: 1 kat emaye kaplama, 1 fırınlama.  
Malzeme Kalınlıkları: Taban: 3,6 mm. Kenar: 3,2 mm.

Code / Ürün Kodu	Outer Size / Dış Ebat	Capacity / Kapasite	Portion / Porsiyon	Weight (avr.) / Ağırlık (ort.)
LVECO PGT 2626 K3	w: 29,5 cm l: 36 cm h: 13 cm	1,34 lt	4	3,33 kg



| Description: Grill Pan Square, Cast Iron Self-Handled, Glass Lid, Metal Knob, Dimension 26x26 cm.  
Material / Finishing: Enamelled Cast Iron 1 coat, 1 fire  
Material Thickness: Bottom: 3,6 mm. Edges: 3,2 mm.

| Ürün Tanımı: Izgara Tavası Kare, Döküm Demir Yekpare Kulplu, Cam Kapak, Metal Tepe, Ölçü 26x26 cm.  
Malzeme Kaplama: 1 kat emaye kaplama, 1 fırınlama.  
Malzeme Kalınlıkları: Taban: 3,6 mm. Kenar: 3,2 mm.

Code / Ürün Kodu	Outer Size / Dış Ebat	Capacity / Kapasite	Portion / Porsiyon	Weight (avr.) / Ağırlık (ort.)
LVECO PGT 2626 K4	w: 29,5 cm l: 36 cm h: 7,5 cm	1,34 lt	4	3,30 kg



| Description: Grill Pan Square, Cast Iron Self-Handled, Dimension 26x26 cm.  
Material / Finishing: Enamelled Cast Iron 1 coat, 1 fire. Beechwood Serving Platter.  
Material Thickness: Bottom: 3,6 mm. Edges: 3,2 mm. Thickness: 25 mm.

| Ürün Tanımı: Izgara Tavası Kare, Döküm Demir Yekpare Kulplu, Ölçü 26x26 cm.  
Malzeme Kaplama: 1 kat emaye kaplama, 1 fırınlama. Kayın Servis Ahşabı.  
Malzeme Kalınlıkları: Taban: 3,6 mm. Kenar: 3,2 mm. Kalınlık: 25 mm.

Code / Ürün Kodu	Outer Size / Dış Ebat	Capacity / Kapasite	Portion / Porsiyon	Weight (avr.) / Ağırlık (ort.)
LVECO PGT 2626 K44	w: 29,5 cm l: 36 cm h: 15,5 cm	1,34 lt	4	4,40 kg



| Description: Grill Pan Square, Cast Iron Self-Handled, Glass Lid, Metal Knob, Dimension 26x26 cm.  
Material / Finishing: Enamelled Cast Iron 1 coat, 1 fire. Beechwood Serving Platter.  
Material Thickness: Bottom: 3,6 mm. Edges: 3,2 mm. Thickness: 25 mm.

| Ürün Tanımı: Izgara Tavası Kare, Döküm Demir Yekpare Kulplu, Cam Kapak, Metal Tepe, Ölçü 26x26 cm.  
Malzeme Kaplama: 1 kat emaye kaplama, 1 fırınlama. Kayın Servis Ahşabı.  
Malzeme Kalınlıkları: Taban: 3,6 mm. Kenar: 3,2 mm. Kalınlık: 25 mm.



## GRILL PANS, DUAL HANDLE | IZGARA TAVALAR, ÇİFT KULPLU

Code / Ürün Kodu	Outer Size / Dış Ebat	Capacity / Kapasite	Portion / Porsiyon	Weight (avr.) / Ağırlık (ort.)
LV ECO GT 2626 T2	w: 26,7 cm l: 33,6 cm h:4 cm	1,81 lt	4	2,69 kg



| Description: Grill Pan Square, Cast Iron Self-Handled, Dimension 26x26 cm.  
Material / Finishing: Enamelled Cast Iron 1 coat, 1 fire  
Material Thickness: Bottom: 5 mm. Edges: 3,5 mm.

| Ürün Tanımı: Izgara Tavası Kare, Döküm Demir Yekpare Kulplu, Ölçü 26x26 cm.  
Malzeme Kaplama: 1 kat emaye kaplama, 1 fırınlama.  
Malzeme Kalınlıkları: Taban: 5 mm. Kenar: 3,5 mm.

Code / Ürün Kodu	Outer Size / Dış Ebat	Capacity / Kapasite	Portion / Porsiyon	Weight (avr.) / Ağırlık (ort.)
LVECOGT2626T2K4	w: 26,7 cm l: 33,6 cm h:4 cm	1,81 lt	4	3,20 kg



| Description: Grill Pan Square, Cast Iron Self-Handled.  
Beechwood Service Stand, Dimension 26x26 cm.  
Material / Finishing: Enamelled Cast Iron 1 coat, 1 fire  
Material Thickness: Bottom: 5 mm. Edges: 3,5 mm.

| Ürün Tanımı: Izgara Tavası Kare, Döküm Demir Yekpare Kulplu,  
Kayın Servis Standı, Ölçü 26x26 cm.  
Malzeme Kaplama: 1 kat emaye kaplama, 1 fırınlama.  
Malzeme Kalınlıkları: Taban: 5 mm. Kenar: 3,5 mm.

Code / Ürün Kodu	Outer Size / Dış Ebat	Capacity / Kapasite	Portion / Porsiyon	Weight (avr.) / Ağırlık (ort.)
LV ECO GT 2632 T3	w: 27 cm l: 39,6 cm h:4 cm	2,26 lt	6	3,60 kg



| Description: Grill Pan Rectangle, Cast Iron Self-Handled, Dimension 26x32 cm.  
Material / Finishing: Enamelled Cast Iron 1 coat, 1 fire  
Material Thickness: Bottom: 5 mm. Edges:4 mm.

| Ürün Tanımı: Izgara Tavası Dikdörtgen, Döküm Demir Yekpare Kulplu, Ölçü 26x32 cm.  
Malzeme Kaplama: 1 kat emaye kaplama, 1 fırınlama.  
Malzeme Kalınlıkları: Taban: 5 mm. Kenar: 4 mm.

Code / Ürün Kodu	Outer Size / Dış Ebat	Capacity / Kapasite	Portion / Porsiyon	Weight (avr.) / Ağırlık (ort.)
LVECOGT2632T3K4	w: 27 cm l: 39,6 cm h:4 cm	2,26 lt	6	4,23 kg



| Description: Izgara Tavası Dikdörtgen, Döküm Demir Yekpare Kulplu,  
Kayın Servis Standı, Dimension 26x32 cm.  
Material / Finishing: Enamelled Cast Iron 1 coat, 1 fire  
Material Thickness: Bottom: 5 mm. Edges: 4 mm.

| Ürün Tanımı: Grill Pan Rectangle, Cast Iron Self-Handled,  
Beechwood Service Stand, Ölçü 26x32 cm.  
Malzeme Kaplama: 1 kat emaye kaplama, 1 fırınlama.  
Malzeme Kalınlıkları: Taban: 5 mm. Kenar: 4 mm.

## GRILL PANS, DUAL HANDLE | IZGARA TAVALAR, ÇİFT KULPLU

Code / Ürün Kodu	Outer Size / Dış Ebat	Capacity / Kapasite	Portion / Porsiyon	Weight (avr.) / Ağırlık (ort.)
LV ECO GT 2632 T4	w: 26 cm l: 32 cm h:3,5 cm	2,29 lt	6	3,60 kg



**Description:** Duo Grill Pan Rectangle, Cast Iron Self-Handled, Dimension 26x32 cm.  
**Material / Finishing:** Enamelled Cast Iron 1 coat, 1 fire  
**Material Thickness:** Bottom: 5 mm. Edges:4 mm.

**Ürün Tanımı:** Hibrit Izgara Tavası Dikdörtgen, Döküm Demir Yekpare Kulplu, Ölçü 26x32 cm.  
**Malzeme Kaplama:** 1 kat emaye kaplama, 1 fırınlama.  
**Malzeme Kalınlıkları:** Taban: 5 mm. Kenar: 4 mm.

Code / Ürün Kodu	Outer Size / Dış Ebat	Capacity / Kapasite	Portion / Porsiyon	Weight (avr.) / Ağırlık (ort.)
LV ECO GT 2632 T4 K4	w: 26 cm l: 32 cm h:3,5 cm	2,29 lt	6	4,23 kg



**Description:** Duo Grill Pan Rectangle, Cast Iron Self-Handled, Beechwood Service Stand, Dimension 26x32 cm.  
**Material / Finishing:** Enamelled Cast Iron 1 coat, 1 fire  
**Material Thickness:** Bottom: 5 mm. Edges: 4 mm.

**Ürün Tanımı:** Hibrit Izgara Tavası Dikdörtgen, Döküm Demir Yekpare Kulplu, Kayın Servis Standı, Ölçü 26x32 cm.  
**Malzeme Kaplama:** 1 kat emaye kaplama, 1 fırınlama.  
**Malzeme Kalınlıkları:** Taban: 5 mm. Kenar: 4 mm.

Code / Ürün Kodu	Outer Size / Dış Ebat	Capacity / Kapasite	Portion / Porsiyon	Weight (avr.) / Ağırlık (ort.)
LV ECO GT 2645	w: 26,9 cm l: 52,9 cm h:4 cm	3,42 lt	6-8	5,61 kg



**Description:** Grill Pan Rectangle, Cast Iron Self-Handled, Dimension 26x45 cm.  
**Material / Finishing:** Enamelled Cast Iron 1 coat, 1 fire  
**Material Thickness:** Bottom: 4,5 mm. Edges: 3,5 mm.

**Ürün Tanımı:** Izgara Tavası Dikdörtgen, Döküm Demir Yekpare Kulplu, Ölçü 26x45 cm.  
**Malzeme Kaplama:** 1 kat emaye kaplama, 1 fırınlama.  
**Malzeme Kalınlıkları:** Taban: 4,5 mm. Kenar: 3,5 mm.

Code / Ürün Kodu	Outer Size / Dış Ebat	Capacity / Kapasite	Portion / Porsiyon	Weight (avr.) / Ağırlık (ort.)
LV GT 2645	w: 26,9 cm l: 52,9 cm h:4 cm	3,42 lt	6-8	5,61 kg

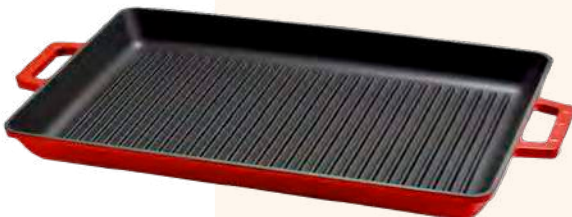

**Description:** Grill Pan Rectangle, Cast Iron Self-Handled, Dimension 26x45cm.  
**Material / Finishing:** Enamelled Cast Iron 3 coat, 2 fire  
**Material Thickness:** Bottom: 4,5 mm. Edges: 3,5 mm.

**Ürün Tanımı:** Izgara Tavası Dikdörtgen, Döküm Demir Yekpare Kulplu, Ölçü 26x45 cm.  
**Malzeme Kaplama:** 3 kat emaye kaplama, 2 fırınlama.  
**Malzeme Kalınlıkları:** Taban: 4,5 mm. Kenar: 3,5 mm.

## GRILL PANS, DUAL HANDLE | IZGARA TAVALAR, ÇİFT KULPLU



Code / Ürün Kodu	Outer Size / Dış Ebat	Capacity / Kapasite	Portion / Porsiyon	Weight (avr.) / Ağırlık (ort.)
LV ECO RE TV 2630 3B	w: 27,1 cm l: 37,7 cm h: 5,6 cm	2,68 lt	4-6	3,62 kg



| Description: Divided Grill Pan Square, Cast Iron Self-Handled, Dimension 26x30 cm.  
Material / Finishing: Enamelled Cast Iron 1 coat, 1 fire  
Material Thickness: Bottom: 4 mm. Edges: 3 mm.

| Ürün Tanımı: Bölmeli Gril Izgara Tava Kare, Döküm Demir Yekpare Kulplu, Ölçü 26x32 cm.  
Malzeme Kaplama: 1 kat emaye kaplama, 1 fırınlama.  
Malzeme Kalınlıkları: Taban: 4 mm. Kenar: 3 mm.

Code / Ürün Kodu	Outer Size / Dış Ebat	Capacity / Kapasite	Portion / Porsiyon	Weight (avr.) / Ağırlık (ort.)
LV RE TV 2630 3B	w: 27,1 cm l: 37,7 cm h: 5,6 cm	2,68 lt	4-6	3,62 kg



| Description: Divided Grill Pan Square, Cast Iron Self-Handled, Dimension 26x30 cm.  
Material / Finishing: Enamelled Cast Iron 3 coat, 2 fire  
Material Thickness: Bottom: 4 mm. Edges: 3 mm.

| Ürün Tanımı: Bölmeli Gril Izgara Tava Kare, Döküm Demir Yekpare Kulplu, Ölçü 26x32 cm.  
Malzeme Kaplama: 3 kat emaye kaplama, 2 fırınlama.  
Malzeme Kalınlıkları: Taban: 4 mm. Kenar: 3 mm.



orange red  
turuncu kırmızı

## GRILL PANS, DUAL HANDLE | IZGARA TAVALAR, ÇİFT KULPLU



Code / Ürün Kodu	Outer Size / Dış Ebat	Capacity / Kapasite	Portion / Porsiyon	Weight (avr.) / Ağırlık (ort.)
LV RE ECO GT 2632	w: 27 cm l: 41,3 cm h: 4,7 cm	2,26 lt	6	4,40 kg



| Description: Grill Pan Rectangle, Cast Iron Self-Handled, Dimension 26x32 cm.  
Material / Finishing: Enamelled Cast Iron 1 coat, 1 fire  
Material Thickness: Bottom: 5 mm. Edges: 4 mm.

| Ürün Tanımı: Izgara Tavası Dikdörtgen, Döküm Demir Yekpare Kulplu, Ölçü 26x32 cm.  
Malzeme Kaplama: 1 kat emaye kaplama, 1 fırınlama.  
Malzeme Kalınlıkları: Taban: 5 mm. Kenar: 4 mm.

Code / Ürün Kodu	Outer Size / Dış Ebat	Capacity / Kapasite	Portion / Porsiyon	Weight (avr.) / Ağırlık (ort.)
LV ECO RE GR 2232 H	w: 22 cm l: 38,6 cm h: 5 cm	2,00 lt	4	3,70 kg



| Description: Grill Pan Rectangle, Cast Iron Self-Handled, Dimension 22x32 cm.  
Material / Finishing: Enamelled Cast Iron 1 coat, 1 fire  
Material Thickness: Bottom: 5 mm. Edges: 4 mm.

| Ürün Tanımı: Izgara Tavası Dikdörtgen, Döküm Demir Yekpare Kulplu, Ölçü 22x32 cm.  
Malzeme Kaplama: 1 kat emaye kaplama, 1 fırınlama.  
Malzeme Kalınlıkları: Taban: 5 mm. Kenar: 4 mm.



## GRIDDLE PANS | SIĞ IZGARA TAVALAR



Code / Ürün Kodu	Outer Size / Dış Ebat	Capacity / Kapasite	Portion / Porsiyon	Weight (avr.) / Ağırlık (ort.)
LV MNG GRL 4025-1	w: 28,7 cm l: 40 cm h: 2,4 cm	-	4-6	3,47 kg

| Description: Barbecue Griddle Rectangle, Cast Iron External Silicon, S.S Wire Handle, Blister Packing, Dimension 25x40 cm.  
 Material / Finishing: Enamelled Cast Iron 1 coat, 1 fire.  
 Material Thickness: Bottom: 7,0 mm With Stainless Steel Wire and Silicon Handle

| Ürün Tanımı: Mangal Izgara Dikdörtgen, Döküm Demir Harici Silikon, Pas, Tel Saplı, Blister Paket, Ölçü 25x40 cm.  
 Malzeme Kaplama: 1 kat emaye kaplama, 1 fırınlama.  
 Malzeme Kalınlıkları: Taban: 7,0 mm. Paslanmaz Tel ve Silikon Kulplu.



## GRIDDLE PANS | SIĞ IZGARA TAVALAR

Code / Ürün Kodu	Outer Size / Dış Ebat	Capacity / Kapasite	Portion / Porsiyon	Weight (avr.) / Ağırlık (ort.)
LV ECO GT 2121 T19-1	w:24,8cm:l:24,9cm:h:2,5cm	0,41	1-2	1,45 kg



| Description: Griddle Pan Square, Cast Iron External, Silicon, S.S Wire Handle, Blister Packing, Dimension 21x21 cm.  
Material / Finishing: Enamelled Cast Iron 1 coat, 1 fire.  
Material Thickness: Bottom: 3 mm. Edges: 3 mm.

| Ürün Tanımı: Izgara Tavası Kare, Döküm Demir Harici, Silikon, Paslanmaz Tel Saplı, Blister Paket, Ölçü 21x21 cm.  
Malzeme Kaplama: 1 kat emaye kaplama, 1 fırınlama.  
Malzeme Kalınlıkları: Taban: 3 mm. Kenar: 3 mm.

Code / Ürün Kodu	Outer Size / Dış Ebat	Capacity / Kapasite	Portion / Porsiyon	Weight (avr.) / Ağırlık (ort.)
LV ECO GT 2130 T20-1	w:31,3cm:l:24,9cm:h:2,5cm	0,45	2-3	1,58 kg



| Description: Griddle Pan Rectangle, Cast Iron External, Silicon, S.S Wire Handle, Blister Packing, Dimension 21x30 cm.  
Material / Finishing: Enamelled Cast Iron 1 coat, 1 fire.  
Material Thickness: Bottom: 3 mm. Edges: 3 mm.

| Ürün Tanımı: Izgara Tavası Dikdörtgen, Döküm Demir Harici, Silikon, Paslanmaz Tel Saplı, Blister Paket, Ölçü 21x30 cm.  
Malzeme Kaplama: 1 kat emaye kaplama, 1 fırınlama.  
Malzeme Kalınlıkları: Taban: 3 mm. Kenar: 3 mm.

Code / Ürün Kodu	Outer Size / Dış Ebat	Capacity / Kapasite	Portion / Porsiyon	Weight (avr.) / Ağırlık (ort.)
LV ECO GT 23 T21-1	w:25,4cm:l:27,9cm:h:2,5cm	0,32	2-3	1,56 kg



| Description: Griddle Pan Round, Cast Iron External, Silicon, S.S Wire Handle, Blister Packing, Diameter (Ø) 23 cm.  
Material / Finishing: Enamelled Cast Iron 1 coat, 1 fire.  
Material Thickness: Bottom: 3 mm. Edges: 3 mm.

| Ürün Tanımı: Izgara Tavası Yuvarlak, Döküm Demir Harici, Silikon, Paslanmaz Tel Saplı, Blister Paket, Çap (Ø) 23 cm.  
Malzeme Kaplama: 1 kat emaye kaplama, 1 fırınlama.  
Malzeme Kalınlıkları: Taban: 3 mm. Kenar: 3 mm.

Code / Ürün Kodu	Outer Size / Dış Ebat	Capacity / Kapasite	Portion / Porsiyon	Weight (avr.) / Ağırlık (ort.)
LV ECO GT 2424 T22 -1	w:27,7cm:l:28,3cm:h:3 cm	0,95	1-2	1,97 kg



| Description: Griddle Pan Square, Cast Iron External, Silicon, S.S Wire Handle, Blister Packing, Dimension 24x24 cm.  
Material / Finishing: Enamelled Cast Iron 1 coat, 1 fire.  
Material Thickness: Bottom: 3 mm. Edges: 3 mm.

| Ürün Tanımı: Izgara Tavası Kare, Döküm Demir Harici, Silikon, Paslanmaz Tel Saplı, Blister Paket, Ölçü 24x24cm.  
Malzeme Kaplama: 1 kat emaye kaplama, 1 fırınlama.  
Malzeme Kalınlıkları: Taban: 3 mm. Kenar: 3 mm.

## GRIDDLE PANS | SIĞ IZGARA TAVALAR

Code / Ürün Kodu	Outer Size / Dış Ebat	Capacity / Kapasite	Portion / Porsiyon	Weight (avr.) / Ağırlık (ort.)
LVECOGT 2136 T23-1	w:25,3 cm l:36,5 cm h:3 cm	1,13	2-4	2,26 kg



| Description: Griddle Pan Rectangle, Cast Iron External, Silicon, S.S Wire Handle, Blister Packing, Dimension 21x36 cm.  
Material / Finishing: Enamelled Cast Iron 1 coat, 1 fire.  
Material Thickness: Bottom: 3 mm. Edges: 3 mm.

| Ürün Tanımı: Izgara Tavası Dikdörtgen, Döküm Demir Harici, Silikon, Paslanmaz Tel Saplı, Blister Paket, Ölçü 21x36 cm.  
Malzeme Kaplama: 1 kat emaye kaplama, 1 fırınlama.  
Malzeme Kalınlıkları: Taban: 3 mm. Kenar: 3 mm.

Code / Ürün Kodu	Outer Size / Dış Ebat	Capacity / Kapasite	Portion / Porsiyon	Weight (avr.) / Ağırlık (ort.)
LVECOGT 2424 T24 LINE-1	w:29,2 cm l:25,4 cm h:2,8 cm	0,62	1-2	1,95 kg



| Description: Griddle Pan Square, Cast Iron External, Silicon, S.S Wire Handle, Blister Packing, Dimension 24x24 cm.  
Material / Finishing: Enamelled Cast Iron 1 coat, 1 fire.  
Material Thickness: Bottom: 3 mm. Edges: 3 mm.

| Ürün Tanımı: Izgara Tavası Kare, Döküm Demir Harici, Silikon, Paslanmaz Tel Saplı, Blister Paket, Ölçü 24x24 cm.  
Malzeme Kaplama: 1 kat emaye kaplama, 1 fırınlama.  
Malzeme Kalınlıkları: Taban: 3 mm. Kenar: 3 mm.

Code / Ürün Kodu	Outer Size / Dış Ebat	Capacity / Kapasite	Portion / Porsiyon	Weight (avr.) / Ağırlık (ort.)
LVECOGT 2424 T25 SNOW-1	w:29,2 cm l:25,4 cm h:2,8 cm	0,62	1-2	1,95 kg



| Description: Griddle Pan Square, Cast Iron External, Silicon, S.S Wire Handle, Blister Packing, Dimension 24x24 cm.  
Material / Finishing: Enamelled Cast Iron 1 coat, 1 fire.  
Material Thickness: Bottom: 3 mm. Edges: 3 mm.

| Ürün Tanımı: Izgara Tavası Kare, Döküm Demir Harici, Silikon, Paslanmaz Tel Saplı, Blister Paket, Ölçü 24x24 cm.  
Malzeme Kaplama: 1 kat emaye kaplama, 1 fırınlama.  
Malzeme Kalınlıkları: Taban: 3 mm. Kenar: 3 mm.

Code / Ürün Kodu	Outer Size / Dış Ebat	Capacity / Kapasite	Portion / Porsiyon	Weight (avr.) / Ağırlık (ort.)
LVECOGT 21 T26 LOVE-1	w: 22 cm l: 23 cm h: 2 cm	0,30	1-2	1,08 kg



| Description: Griddle Pan Heart Shape, Cast Iron External, Silicon, S.S Wire Handle, Blister Packing, Dimension 22x23 cm.  
Material / Finishing: Enamelled Cast Iron 1 coat, 1 fire.  
Material Thickness: Bottom: 3 mm. Edges: 3 mm.

| Ürün Tanımı: Izgara Tavası Kalp Formlu, Döküm Demir Harici, Silikon, Paslanmaz Tel Saplı, Blister Paket, Ölçü 22x23 cm.  
Malzeme Kaplama: 1 kat emaye kaplama, 1 fırınlama.  
Malzeme Kalınlıkları: Taban: 3 mm. Kenar: 3 mm.





## GRIDDLE PANS | TOASTER



Code / Ürün Kodu	Outer Size / Dış Ebat	Capacity / Kapasite	Portion / Porsiyon	Weight (avr.) / Ağırlık (ort.)
LV TST 1826	w: 26,2 cm l: 41,7 cm h: 3,1 cm	-	1-2	3 kg



Description: Griddle, Panini Toaster Rectangle, Cast Iron Self-Handled, Dimension 18x26 cm.  
 Material / Finishing: Enamelled Cast Iron 1 coat, 1 fire  
 Material Thickness: Bottom: 3,5 mm. Edges: 3 mm.

Ürün Tanımı: Izgara, Tost Makinası Dikdörtgen, Döküm Demir Yekpare Saplı, Ölçü 18x26 cm.  
 Malzeme Kaplama: 1 kat emaye kaplama, 1 fırınlama.  
 Malzeme Kalınlıkları: Taban: 3,5 mm. Kenar: 3 mm.



## GRIDDLE PANS, DUAL HANDLE | SIĞ IZGARA TAVALAR, ÇİFT KULPLU

Code / Ürün Kodu	Outer Size / Dış Ebat	Capacity / Kapasite	Portion / Porsiyon	Weight (avr.) / Ağırlık (ort.)
LV ECO GT 28 T25	w: 29,3cm l: 36cm h: 2,5cm	-	4	3,62 kg



**Description:** Dual side Griddle Pan, Cast Iron Self-Handled, Reversible Plain and Grill Surfaces, Diameter (Ø) 28 cm.  
**Material / Finishing:** Enamelled Cast Iron 1 coat, 1 fire.  
**Material Thickness:** Bottom: 5 mm. Edges: 3,5 mm.

**Ürün Tanımı:** Çift Yön Izgara Tavası, Döküm Demir Yekpare Kulplu, Çif Taraflı Düz ve Izgara Yüzeyler, Çap(Ø) 28 cm.  
**Malzeme Kaplama:** 1 kat emaye kaplama, 1 fırınlama.  
**Malzeme Kalınlıkları:** Taban: 5 mm. Kenar: 3,5 mm.

Code / Ürün Kodu	Outer Size / Dış Ebat	Capacity / Kapasite	Portion / Porsiyon	Weight (avr.) / Ağırlık (ort.)
LV ECO GT 28 T25 K4	w: 32,8cm l: 38,8 cm h: 4,8cm	-	4	5 kg



**Description:** Dual side Griddle Pan Round, Cast Iron Self-Handled, Reversible Plain and Grill Surfaces, Diameter (Ø) 28 cm.  
**Material / Finishing:** Enamelled Cast Iron 1 coat, 1 fire. Beechwood Serving Platter.  
**Material Thickness:** Bottom: 5 mm. Edges: 3,5 mm. Wood Thickness: 25 mm.

**Ürün Tanımı:** Çift Yön Izgara Tavası Yuvarlak, Döküm Demir Yekpare Kulplu, Çif Taraflı Düz ve Izgara Yüzeyler, Çap(Ø) 28 cm.  
**Malzeme Kaplama:** 1 kat emaye kaplama, 1 fırınlama. Kayın Servis Ahşabı.  
**Malzeme Kalınlıkları:** Taban: 5 mm. Kenar: 3,5 mm. Ağaç Kalınlık: 25 mm.

Code / Ürün Kodu	Outer Size / Dış Ebat	Capacity / Kapasite	Portion / Porsiyon	Weight (avr.) / Ağırlık (ort.)
LV ECO GT 34 T25	w: 35,6cm l: 42,5cm h: 2,5cm	-	6	4,6 kg



**Description:** Dual side Griddle Pan Round, Cast Iron. Self-Handled, Reversible Plain and Grill Surfaces, Diameter (Ø) 34 cm.  
**Material / Finishing:** Enamelled Cast Iron 1 coat, 1 fire.  
**Material Thickness:** Bottom: 5 mm. Edges: 3,5 mm.

**Ürün Tanımı:** Çift Yön Izgara Tavası Yuvarlak, Döküm Demir Yekpare Kulplu, Çif Taraflı Düz ve Izgara Yüzeyler, Çap(Ø) 34 cm.  
**Malzeme Kaplama:** 1 kat emaye kaplama, 1 fırınlama.  
**Malzeme Kalınlıkları:** Taban: 5 mm. Kenar: 3,5 mm.

Code / Ürün Kodu	Outer Size / Dış Ebat	Capacity / Kapasite	Portion / Porsiyon	Weight (avr.) / Ağırlık (ort.)
LV ECO GT 34 T25 K4	w: 39cm l: 44,7 cm h: 4,8cm	-	6	6,5 kg



**Description:** Dual side Griddle Pan Round, Cast Iron Self-Handled, Reversible Plain and Grill Surfaces, Diameter (Ø) 34 cm.  
**Material / Finishing:** Enamelled Cast Iron 1 coat, 1 fire. Beechwood Serving Platter.  
**Material Thickness:** Bottom: 5 mm. Edges: 3,5 mm. Wood Thickness: 25 mm.

**Ürün Tanımı:** Çift Yön Izgara Tavası Yuvarlak, Döküm Demir Yekpare Kulplu, Çif Taraflı Düz ve Izgara Yüzeyler, Çap(Ø) 34 cm.  
**Malzeme Kaplama:** 1 kat emaye kaplama, 1 fırınlama. Kayın Servis Ahşabı.  
**Malzeme Kalınlıkları:** Taban: 5 mm. Kenar: 3,5 mm. Ağaç Kalınlık: 25 mm

## GRIDDLE PANS, DUAL HANDLE | SIĞ IZGARA TAVALAR, ÇİFT KULPLU

Code / Ürün Kodu	Outer Size / Dış Ebat	Capacity / Kapasite	Portion / Porsiyon	Weight (avr.) / Ağırlık (ort.)
LV ECO GT 3142	w: 31 cm l: 51,7 cm h: 3,1 cm	2,4 lt	8	5,46 kg

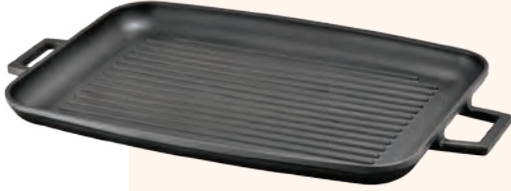

Description: Griddle Tray Rectangle, Cast Iron Self-Handled, Dimension 31x42 cm.  
Material / Finishing: Enamelled Cast Iron 1 coat, 1 fire  
Material Thickness: Bottom: 4,7 mm. Edges: 4 mm.

Ürün Tanımı: Izgara Tepsi Dikdörtgen, Döküm Demir Yekpare Kulplu, Ölçü 31x42 cm.  
Malzeme Kaplama: 1 kat emaye kaplama, 1 fırınlama.  
Malzeme Kalınlıkları: Taban: 4,7 mm. Kenar: 4 mm.

Code / Ürün Kodu	Outer Size / Dış Ebat	Capacity / Kapasite	Portion / Porsiyon	Weight (avr.) / Ağırlık (ort.)
LV ECO GT 3142 K4	w: 31 cm l: 51,7 cm h: 6,9 cm	2,4 lt	8	5,94 kg

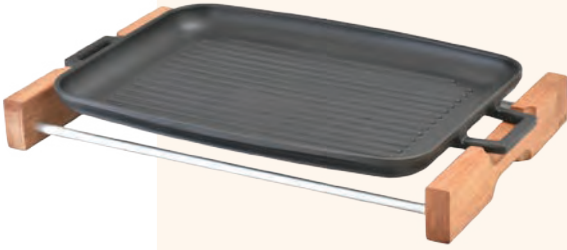

Description: Griddle Tray Rectangle, Cast Iron Self-Handled, Beechwood Service Stand, Dimension 31x42 cm.  
Material / Finishing: Enamelled Cast Iron 1 coat, 1 fire. Beechwood / Natural Color  
Material Thickness: Bottom: 4,7 mm. Edges: 4 mm.

Ürün Tanımı: Izgara Tepsi Dikdörtgen, Döküm Demir Yekpare Kulplu, Kayın Servis Standı, Ölçü 31x42 cm.  
Malzeme Kaplama: 1 kat emaye kaplama, 1 fırınlama. Kayın Ağacı / Doğal Renk  
Malzeme Kalınlıkları: Taban: 4,7 mm. Kenar: 4 mm.

Code / Ürün Kodu	Outer Size / Dış Ebat	Capacity / Kapasite	Portion / Porsiyon	Weight (avr.) / Ağırlık (ort.)
LV RE TV 24	w: 24,8 cm l: 30,8 cm h: 3,3 cm	0,74 lt	2-4	2,40 kg



Description: Frying Pan Round, Cast Iron Self-Handled, Diameter (Ø) 24 cm.  
Material / Finishing: Enamelled Cast Iron 1 coat, 1 fire  
Material Thickness: Bottom: 5 mm. Edges: 4 mm.

Ürün Tanımı: Kızartma Tavası Yuvarlak, Döküm Demir Yekpare Kulplu, Çap (Ø) 24 cm.  
Malzeme Kaplama: 1 kat emaye kaplama, 1 fırınlama.  
Malzeme Kalınlıkları: Taban: 5 mm. Kenar: 4 mm.

Code / Ürün Kodu	Outer Size / Dış Ebat	Capacity / Kapasite	Portion / Porsiyon	Weight (avr.) / Ağırlık (ort.)
LV RE GR 24	w: 24,8 cm l: 30,8 cm h: 3,3 cm	0,70 lt	2-4	2,70 kg



Description: Griddle Pan Round, Cast Iron Self-Handled, Diameter (Ø) 24 cm.  
Material / Finishing: Enamelled Cast Iron 1 coat, 1 fire  
Material Thickness: Bottom: 5 mm. Edges: 4 mm.

Ürün Tanımı: Izgara Tavası Yuvarlak, Döküm Demir Yekpare Kulplu, Çap (Ø) 24 cm.  
Malzeme Kaplama: 1 kat emaye kaplama, 1 fırınlama.  
Malzeme Kalınlıkları: Taban: 5 mm. Kenar: 4 mm.

Code / Ürün Kodu	Outer Size / Dış Ebat	Capacity / Kapasite	Portion / Porsiyon	Weight (avr.) / Ağırlık (ort.)
LV RE TV 28	w: 28,8 cm l: 34,8 cm h: 3,3 cm	1,02 lt	4	3,10 kg



Description: Frying / Grill Pan. Round, Integral metal handles. Diameter (Ø) 28 cm.  
Material / Finishing: Enamelled Cast Iron 1 coat, 1 fire  
Material Thickness: Bottom: 5 mm. Edges: 4 mm.

Ürün Tanımı: Kızartma Tavası Yuvarlak, Döküm Demir Yekpare Kulplu, Çap (Ø) 28 cm.  
Malzeme Kaplama: 1 kat emaye kaplama, 1 fırınlama.  
Malzeme Kalınlıkları: Taban: 5 mm. Kenar: 4 mm.

## GRIDDLE PANS, DUAL HANDLE | SIĞ IZGARA TAVALAR, ÇİFT KULPLU

Code / Ürün Kodu	Outer Size / Dış Ebat	Capacity / Kapasite	Portion / Porsiyon	Weight (avr.) / Ağırlık (ort.)
LV RE GR 28	w: 28,8 cm l: 34,8 cm h: 3,3 cm	0,97 lt	4	3,50 kg



Description: Griddle Pan Round, Cast Iron Self-Handled, Diameter (Ø) 28 cm.  
Material / Finishing: Enamelled Cast Iron 1 coat, 1 fire  
Material Thickness: Bottom: 5 mm. Edges: 4 mm.

Ürün Tanımı: Izgara Tavası Yuvarlak, Döküm Demir Yekpare Kulplu, Çap (Ø) 28 cm.  
Malzeme Kaplama: 1 kat emaye kaplama, 1 fırınlama.  
Malzeme Kalınlıkları: Taban: 5 mm. Kenar: 4 mm.

Code / Ürün Kodu	Outer Size / Dış Ebat	Capacity / Kapasite	Portion / Porsiyon	Weight (avr.) / Ağırlık (ort.)
LV RE GR H30	w: 33,3 cm l: 36,8 cm h: 3,3 cm	1,15 lt	4	3,80 kg



Description: Duo Griddle Pan Round, Cast Iron Self-Handled, Diameter (Ø) 30 cm.  
Material / Finishing: Enamelled Cast Iron 1 coat, 1 fire.  
Material Thickness: Bottom: 5 mm. Edges: 4 mm.

Ürün Tanımı: Hibrit Izgara Tavası Yuvarlak, Döküm Demir Yekpare Kulplu, Çap (Ø) 30 cm.  
Malzeme Kaplama: 1 kat emaye kaplama, 1 fırınlama.  
Malzeme Kalınlıkları: Taban: 5 mm. Kenar: 4 mm.

Code / Ürün Kodu	Outer Size / Dış Ebat	Capacity / Kapasite	Portion / Porsiyon	Weight (avr.) / Ağırlık (ort.)
LV RE TV 2424	w: 24 cm l: 30 cm h: 3,3 cm	0,88 lt	2-4	2,65 kg



Description: Frying Pan Square, Cast Iron Self-Handled, Dimension 24x24 cm.  
Material / Finishing: Enamelled Cast Iron 1 coat, 1 fire  
Material Thickness: Bottom: 5 mm. Edges: 4 mm.

Ürün Tanımı: Kızartma Tavası Kare, Döküm Demir Yekpare Kulplu, Ölçü 24x24 cm.  
Malzeme Kaplama: 1 kat emaye kaplama, 1 fırınlama.  
Malzeme Kalınlıkları: Taban: 5 mm. Kenar: 4 mm.

Code / Ürün Kodu	Outer Size / Dış Ebat	Capacity / Kapasite	Portion / Porsiyon	Weight (avr.) / Ağırlık (ort.)
LV RE GR 2424	w: 24 cm l: 30 cm h: 3,3 cm	0,83 lt	2-4	3 kg



Description: Griddle Pan Square, Cast Iron Self-Handled, Dimension 24x24 cm.  
Material / Finishing: Enamelled Cast Iron 1 coat, 1 fire  
Material Thickness: Bottom: 5 mm. Edges: 4 mm.

Ürün Tanımı: Izgara Tavası Kare, Döküm Demir Yekpare Kulplu, Ölçü 24x24 cm.  
Malzeme Kaplama: 1 kat emaye kaplama, 1 fırınlama.  
Malzeme Kalınlıkları: Taban: 5 mm. Kenar: 4 mm.

Code / Ürün Kodu	Outer Size / Dış Ebat	Capacity / Kapasite	Portion / Porsiyon	Weight (avr.) / Ağırlık (ort.)
LV RE TV 2232	w: 22 cm l: 38,6 cm h: 3,3 cm	1,11 lt	4	3,20 kg



Description: Frying Pan Rectangle, Cast Iron Self-Handled, Dimension 22x32 cm.  
Material / Finishing: Enamelled Cast Iron 1 coat, 1 fire  
Material Thickness: Bottom: 5 mm. Edges: 4 mm.

Ürün Tanımı: Kızartma Tavası Dikdörtgen, Döküm Demir Yekpare Kulplu, Ölçü 22x32 cm.  
Malzeme Kaplama: 1 kat emaye kaplama, 1 fırınlama.  
Malzeme Kalınlıkları: Taban: 5 mm. Kenar: 4 mm.

## GRIDDLE PANS, DUAL HANDLE | SIĞ IZGARA TAVALAR, ÇİFT KULPLU

Code / Ürün Kodu	Outer Size / Dış Ebat	Capacity / Kapasite	Portion / Porsiyon	Weight (avr.) / Ağırlık (ort.)
LV RE GR 2232	w: 22 cm l: 38,6 cm h: 3,3 cm	1,05 lt	4	3,60 kg



Description: Grill. Rectangular, Integral metal handles. Dimension 22x32 cm.  
Material / Finishing: Enamelled Cast Iron 1 coat, 1 fire  
Material Thickness: Bottom: 5 mm. Edges: 4 mm.

Ürün Tanımı: Izgara Tavasası Dikdörtgen, Döküm Demir Yekpare Kulplu, Ölçü 22x32 cm.  
Malzeme Kaplama: 1 kat emaye kaplama, 1 fırınlama.  
Malzeme Kalınlıkları: Taban: 5 mm. Kenar: 4 mm.

Code / Ürün Kodu	Outer Size / Dış Ebat	Capacity / Kapasite	Portion / Porsiyon	Weight (avr.) / Ağırlık (ort.)
LV RE TV 2340	w: 23 cm l: 45,5 cm h: 3,3 cm	1,44 lt	4-6	4 kg



Description: Frying Pan Rectangle, Cast Iron Self-Handled, Dimension 23x40 cm.  
Material / Finishing: Enamelled Cast Iron 1 coat, 1 fire  
Material Thickness: Bottom: 5 mm. Edges: 4 mm.

Ürün Tanımı: Kızartma Tavasası Dikdörtgen, Döküm Demir Yekpare Kulplu, Ölçü 23x40 cm.  
Malzeme Kaplama: 1 kat emaye kaplama, 1 fırınlama.  
Malzeme Kalınlıkları: Taban: 5 mm. Kenar: 4 mm.

Code / Ürün Kodu	Outer Size / Dış Ebat	Capacity / Kapasite	Portion / Porsiyon	Weight (avr.) / Ağırlık (ort.)
LV RE GR 2340	w: 23 cm l: 45,5 cm h: 3,3 cm	1,36 lt	4-6	4,50 kg



Description: Griddle Pan Rectangle, Cast Iron Self-Handled, Dimension 23x40 cm.  
Material / Finishing: Enamelled Cast Iron 1 coat, 1 fire  
Material Thickness: Bottom: 5 mm. Edges: 4 mm.

Ürün Tanımı: Izgara Tavasası Dikdörtgen, Döküm Demir Yekpare Kulplu, Ölçü 23x40 cm.  
Malzeme Kaplama: 1 kat emaye kaplama, 1 fırınlama.  
Malzeme Kalınlıkları: Taban: 5 mm. Kenar: 4 mm.

Code / Ürün Kodu	Outer Size / Dış Ebat	Capacity / Kapasite	Portion / Porsiyon	Weight (avr.) / Ağırlık (ort.)
LV RE TV O 2340	w: 22,9 cm l: 46,1 cm h: 3,3 cm	1,12 lt	4-6	3,40 kg



Description: Frying Pan Oval, Cast Iron Self-Handled, Dimension 23x40 cm.  
Material / Finishing: Enamelled Cast Iron 1 coat, 1 fire  
Material Thickness: Bottom: 5 mm. Edges: 4 mm.

Ürün Tanımı: Kızartma Tavasası Oval, Döküm Demir Yekpare Kulplu, Ölçü 23x40 cm.  
Malzeme Kaplama: 1 kat emaye kaplama, 1 fırınlama.  
Malzeme Kalınlıkları: Taban: 5 mm. Kenar: 4 mm.

Code / Ürün Kodu	Outer Size / Dış Ebat	Capacity / Kapasite	Portion / Porsiyon	Weight (avr.) / Ağırlık (ort.)
LV RE GR O 2340	w: 22,9 cm l: 46,1 cm h: 3,3 cm	1,06 lt	4-6	3,80 kg



Description: Griddle Pan Oval, Cast Iron Self-Handled, Dimension 23x40 cm.  
Material / Finishing: Enamelled Cast Iron 1 coat, 1 fire  
Material Thickness: Bottom: 5 mm. Edges: 4 mm.

Ürün Tanımı: Izgara Tavasası Oval, Döküm Demir Yekpare Kulplu, Ölçü 23x40 cm.  
Malzeme Kaplama: 1 kat emaye kaplama, 1 fırınlama.  
Malzeme Kalınlıkları: Taban: 5 mm. Kenar: 4 mm.

## GRIDDLE PANS, DUAL HANDLE | SIĞ IZGARA TAVALAR, ÇİFT KULPLU



Code / Ürün Kodu	Outer Size / Dış Ebat	Capacity / Kapasite	Portion / Porsiyon	Weight (avr.) / Ağırlık (ort.)
LV ECO GT 2944 T25	w: 35,6 cm l: 42,5 cm h: 2,5cm	-	6-8	6,07 kg



| Description: Dual Side Griddle Pan, Rectangle, Cast Iron Self-Handled, Reversible Plain and Grill Surfaces, Dimension 29x44 cm.  
Material / Finishing: Enamelled Cast Iron 1 coat, 1 fire  
Material Thickness: Bottom: 3,5 mm. Edges: 5 mm.



| Ürün Tanımı: Çift Yön Izgara Tavası Yuvarlak, Döküm Demir Yekpare Kulplu, Çif Taraflı Düz ve Izgara Yüzeyler, Ölçü 29x44 cm.  
Malzeme Kaplama: 1 kat emaye kaplama, 1 fırınlama.  
Malzeme Kalınlıkları: Taban: 3,5 mm. Kenar: 5 mm.







## ROASTERS & BAKING TRAYS | ROSTO ve FIRIN TEPSİLERİ

Code / Ürün Kodu	Outer Size / Dış Ebat	Capacity / Kapasite	Portion / Porsiyon	Weight (avr.) / Ağırlık (ort.)
LV Y TP 30 KO-1	w: 30,6 cm l: 37 cm h: 5,1 cm	2,72 lt	4-6	3,22 kg



**Description:** Roaster and Baking Tray Round, Cast Iron Self-Handled, Diameter (Ø) 30 cm.  
**Material / Finishing:** Enamelled Cast Iron 3 coat, 2 fire  
**Material Thickness:** Bottom: 5 mm. Edges: 3 mm.

**Ürün Tanımı:** Rosto ve Fırın Tepsisi Yuvarlak, Döküm Demir Yekpare Kulplu, Çap (Ø) 30 cm.  
**Malzeme Kaplama:** 3 kat emaye kaplama, 2 fırınlama.  
**Malzeme Kalınlıkları:** Taban: 5 mm. Kenar: 3 mm.



black orange  
siyah turuncu



red blue  
kırmızı mavi



green purple  
yeşil mor

Code / Ürün Kodu	Outer Size / Dış Ebat	Capacity / Kapasite	Portion / Porsiyon	Weight (avr.) / Ağırlık (ort.)
LV Y TP 30 KO	w: 30,6 cm l: 37 cm h: 5,1 cm	2,72 lt	4-6	3,22 kg



**Description:** Roaster and Baking Tray Round, Cast Iron Self-Handled, Diameter (Ø) 30 cm.  
**Material / Finishing:** Enamelled Cast Iron 3 coat, 2 fire  
**Material Thickness:** Bottom: 5 mm. Edges: 3 mm.

**Ürün Tanımı:** Rosto ve Fırın Tepsisi Yuvarlak, Döküm Demir Yekpare Kulplu, Çap (Ø) 30 cm.  
**Malzeme Kaplama:** 3 kat emaye kaplama, 2 fırınlama.  
**Malzeme Kalınlıkları:** Taban: 5 mm. Kenar: 3 mm.



black orange  
siyah turuncu



red blue  
kırmızı mavi



green purple  
yeşil mor

Code / Ürün Kodu	Outer Size / Dış Ebat	Capacity / Kapasite	Portion / Porsiyon	Weight (avr.) / Ağırlık (ort.)
LV P TP 2133 KO	w: 20,9cm l: 33,5cm h: 5,6 cm	2,42 lt	2-4	2,80 kg



**Description:** Roaster and Baking Tray Rectangle, Cast Iron Self-Handled, Ölçü 21x33 cm.  
**Material / Finishing:** Enamelled Cast Iron 1 coat, 1 fire  
**Material Thickness:** Bottom: 5 mm. Edges: 5 mm.

**Ürün Tanımı:** Rosto ve Fırın Tepsisi Dikdörtgen, Döküm Demir Yekpare Kulplu, Dimension 21x33 cm.  
**Malzeme Kaplama:** 1 kat emaye kaplama, 1 fırınlama.  
**Malzeme Kalınlıkları:** Taban: 5 mm. Kenar: 5 mm.

*Cooking  
is my*



*passion*

## ROASTERS & BAKING TRAYS | ROSTO ve FIRIN TEPSİLERİ

Code / Ürün Kodu	Outer Size / Dış Ebat	Capacity / Kapasite	Portion / Porsiyon	Weight (avr.) / Ağırlık (ort.)
LV P TP 2230 K0	w: 22 cm l: 37 cm h: 5,5 cm	2,54 lt	6-8	3,10 kg



**Description:** Roaster and Baking Tray Rectangle, Cast Iron Self-Handled, Dimension 22x30 cm. Material / Finishing: Enamelled Cast Iron 3 coat, 2 fire. Material Thickness: Bottom: 5 mm. Edges: 3 mm.

**Ürün Tanımı:** Rosto ve Fırın Tepsisi Dikdörtgen, Döküm Demir Yekpare Kulplu, Ölçü 22x30 cm. Malzeme Kaplama: 3 kat emaye kaplama, 2 fırınlama. Malzeme Kalınlıkları: Taban: 5 mm. Kenar: 3 mm.

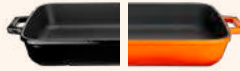

black orange  
siyah turuncu



red blue  
kırmızı mavi

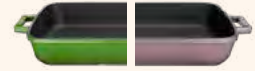

green purple  
yeşil mor

Code / Ürün Kodu	Outer Size / Dış Ebat	Capacity / Kapasite	Portion / Porsiyon	Weight (avr.) / Ağırlık (ort.)
LV P TP 2230 K4	w: 27 cm l: 37 cm h: 7,7 cm	2,54 lt	6-8	3,90 kg



**Description:** Roaster and Baking Tray Rectangle, Cast Iron Self-Handled, Dimension 22x30 cm. Material / Finishing: Enamelled Cast Iron 3 coat, 2 fire. Beechwood Service Stand. Material Thickness: Bottom: 5 mm. Edges: 3 mm.

**Ürün Tanımı:** Rosto ve Fırın Tepsisi Dikdörtgen, Döküm Demir Yekpare Kulplu, Ölçü 22x30 cm. Malzeme Kaplama: 3 kat emaye kaplama, 2 fırınlama. Kayın Servis Standı. Malzeme Kalınlıkları: Taban: 5 mm. Kenar: 3 mm.



black orange  
siyah turuncu

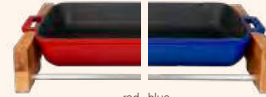

red blue  
kırmızı mavi



green purple  
yeşil mor

Code / Ürün Kodu	Outer Size / Dış Ebat	Capacity / Kapasite	Portion / Porsiyon	Weight (avr.) / Ağırlık (ort.)
LV P TP 2640 K0	w: 26,1 cm l: 47 cm h: 6,3 cm	4,86 lt	8-12	5 kg



**Description:** Roaster and Baking Tray Rectangle, Cast Iron Self-Handled, Dimension 26x40 cm. Material / Finishing: Enamelled Cast Iron 3 coat, 2 fire. Material Thickness: Bottom: 5 mm. Edges: 3 mm.

**Ürün Tanımı:** Rosto ve Fırın Tepsisi Dikdörtgen, Döküm Demir Yekpare Kulplu, Ölçü 26x40 cm. Malzeme Kaplama: 3 kat emaye kaplama, 2 fırınlama. Malzeme Kalınlıkları: Taban: 5 mm. Kenar: 3 mm.

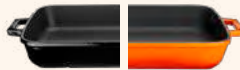

black orange  
siyah turuncu



red blue  
kırmızı mavi



green purple  
yeşil mor

Code / Ürün Kodu	Outer Size / Dış Ebat	Capacity / Kapasite	Portion / Porsiyon	Weight (avr.) / Ağırlık (ort.)
LV P TP 2640 K4	w: 31 cm l: 47 cm h: 8,8 cm	4,86 lt	8-12	6,07 kg



**Description:** Rectangular Dish and wooden platter. Dimension 26x40 cm. Material / Finishing: Enamelled Cast Iron 3 coat, 2 fire. Beechwood / Natural Color. Material Thickness: Bottom: 5 mm. Edges: 3 mm.

**Ürün Tanımı:** Rosto ve Fırın Tepsisi Dikdörtgen, Döküm Demir Yekpare Kulplu, Ölçü 26x40 cm. Malzeme Kaplama: 3 kat emaye kaplama, 2 fırınlama. Kayın Servis Standı. Malzeme Kalınlıkları: Taban: 5 mm. Kenar: 3 mm.



black orange  
siyah turuncu



red blue  
kırmızı mavi



green purple  
yeşil mor



## BARBECUES and GRILLS | MANGALLAR ve IZGARALAR

Code / Ürün Kodu	Outer Size / Dış Ebat	Capacity / Kapasite	Portion / Porsiyon	Weight (avr.) / Ağırlık (ort.)
LV MNG 3645	w: 36 cm l: 51,7 cm h: 18 cm	-	4-6	13,75 kg



**Description:** Barbecue Grill Set Rectangle, Cast Iron Self-Handled, Stand, Body, Wiremesh, grill, Dimension 36x45 cm.  
**Material / Finishing:** Enamelled Cast Iron 3 coat, 2 fire  
**Material Thickness:** Bottom: 4 mm. Edges: 4 mm.

**Ürün Tanımı:** Mangal Izgara Set Dikdörtgen, Döküm Demir Yekpare Kulplu, Stand, Gövde, Kömür Teli, Üst Izgara, Ölçü 36x45 cm.  
**Malzeme Kaplama:** 3 kat emaye kaplama, 2 fırınlama.  
**Malzeme Kalınlıkları:** Taban: 4 mm. Kenar: 4 mm.



red orange  
kırmızı turuncu

Code / Ürün Kodu	Outer Size / Dış Ebat	Capacity / Kapasite	Portion / Porsiyon	Weight (avr.) / Ağırlık (ort.)
LV MNG IZG 3645	w: 36 cm l: 51,7 cm h: 6,8 cm	-	4-6	5,25 kg



**Description:** Barbecue Grill Rectangle, Cast Iron Self-Handled, Dimension 36x45 cm.  
**Material / Finishing:** Enamelled Cast Iron 1 coat, 1 fire  
**Material Thickness:** Bottom: 8 mm.

**Ürün Tanımı:** Mangal Izgara Dikdörtgen, Döküm Demir Yekpare Kulplu, Ölçü 36x45 cm.  
**Malzeme Kaplama:** 1 kat emaye kaplama, 1 fırınlama.  
**Malzeme Kalınlıkları:** Taban: 8 mm.

Code / Ürün Kodu	Outer Size / Dış Ebat	Capacity / Kapasite	Portion / Porsiyon	Weight (avr.) / Ağırlık (ort.)
LV Y MNG IZG 37	w: 44,5 cm l: 37 cm h: 7,8 cm	-	4-6	4 kg



**Description:** Barbecue Grill Round, Cast Iron Self-Handled, Dimension (Ø) 37 cm.  
**Material / Finishing:** Enamelled Cast Iron 1 coat, 1 fire  
**Material Thickness:** Bottom: 8 mm.

**Ürün Tanımı:** Mangal Izgara Yuvarlak, Döküm Demir Yekpare Kulplu, Ölçü (Ø) 37 cm.  
**Malzeme Kaplama:** 1 kat emaye kaplama, 1 fırınlama.  
**Malzeme Kalınlıkları:** Taban: 8 mm.

Code / Ürün Kodu	Outer Size / Dış Ebat	Capacity / Kapasite	Portion / Porsiyon	Weight (avr.) / Ağırlık (ort.)
LV MNG GRL 4025	w: 28,7 cm l: 40 cm h: 2,4 cm	-	4-6	3,47 kg



**Description:** Barbecue Griddle Rectangle, Cast Iron. Silicon S.S Wire Handle, Dimension 25x40 cm.  
**Material / Finishing:** Enamelled Cast Iron 1 coat, 1 fire, Include Silicon Handle Sleeves.  
**Material Thickness:** Bottom: 7 mm.

**Ürün Tanımı:** Mangal Izgara Dikdörtgen, Döküm Demir Silikon Paslanmaz Tel Saplı, Ölçü 25x40 cm.  
**Malzeme Kaplama:** 1 kat emaye kaplama, 1 fırınlama, Paslanmaz Tel ve Silikon Kulplu  
**Malzeme Kalınlıkları:** Taban: 7 mm.

*New*



## BARBECUES and GRILLS | MANGALLAR ve IZGARALAR



Code / Ürün Kodu	Outer Size / Dış Ebat	Capacity / Kapasite	Portion / Porsiyon	Weight (avr.) / Ağırlık (ort.)
LV ECO Y MNG 36	w: 36,3 cm l: 45,5 cm h: 20,7 cm	-	4-6	11,98 kg

| Description: Barbecue Griddle Round, Cast Iron Self Handled, Diameter (Ø) 36 cm.  
Material / Finishing: Enamelled Cast Iron 1 coat, 1 fire.  
Material Thickness: Bottom: 4 mm. Edges: 3,5 mm.

| Ürün Tanımı: Mangal Izgara Yuvarlak, Döküm Demir Yekpare Kulplu, Çap (Ø) 36 cm.  
Malzeme Kaplama: 1 kat emaye kaplama, 1 fırınlama  
Malzeme Kalınlıkları: Taban: 4 mm. Kenar: 3,5 mm.



Code / Ürün Kodu	Outer Size / Dış Ebat	Capacity / Kapasite	Portion / Porsiyon	Weight (avr.) / Ağırlık (ort.)
LV Y MNG 36	w: 36,3 cm l: 45,5 cm h: 20,7 cm	-	4-6	11,98 kg

| Description: Barbecue Griddle Round, Cast Iron Self Handled, Diameter (Ø) 36 cm.  
Material / Finishing: Enamelled Cast Iron 3 coat, 2 fire.  
Material Thickness: Bottom: 4 mm. Edges: 3,5 mm.

| Ürün Tanımı: Mangal Izgara Yuvarlak, Döküm Demir Yekpare Kulplu, Çap (Ø) 36 cm.  
Malzeme Kaplama: 3 kat emaye kaplama, 2 fırınlama  
Malzeme Kalınlıkları: Taban: 4 mm. Kenar: 3,5 mm.



red orange  
kırmızı turuncu



GOOD food  
is good MOOD



**WOK & TURKISH WOKS | WOK ve SAC KAVURMALAR**

Code / Ürün Kodu	Outer Size / Dış Ebat	Capacity / Kapasite	Portion / Porsiyon	Weight (avr.) / Ağırlık (ort.)
LV ECO WOK 38	w: 38,6 cm l: 50 cm h: 11,6 cm	5,30 lt	4	4,86 kg

| Description: Wok Round, Cast Iron Self-Handled, Diameter (Ø) 38 cm.  
Material / Finishing: Enamelled Cast Iron 1 coat 1 fire  
Material Thickness: Bottom: 4,7 mm. Edges: 3,7 mm.

| Ürün Tanımı: Wok Yuvarlak, Döküm Demir Yekpare Kulplu, Çap (Ø) 38 cm.  
Malzeme Kaplama: 1 kat emaye kaplama, 1 Fırınlama  
Malzeme Kalınlıkları: Taban: 4,7 mm. Kenar: 3,7 mm.



## WOK &amp; TURKISH WOKS | WOK ve SAC KAVURMALAR

Code / Ürün Kodu	Outer Size / Dış Ebat	Capacity / Kapasite	Portion / Porsiyon	Weight (avr.) / Ağırlık (ort.)
LV ECO SK 20 T7	w: 20 cm l: 26,8 cm h: 3,3 cm	0,37 lt	1	1,15 kg



**Description:** Turkish Wok Round, Cast Iron Self-Handled, Diameter (Ø) 20 cm.  
**Material / Finishing:** Enamelled Cast Iron 1 coat, 1 fire  
**Material Thickness:** Bottom: 3,5 mm. Edges: 3,5 mm.

**Ürün Tanımı:** Sac Kavurma Tavası Yuvarlak, Döküm Demir Yekpare Kulplu, Çap (Ø) 20 cm.  
**Malzeme Kaplama:** 1 kat emaye kaplama, 1 fırınlama.  
**Malzeme Kalınlıkları:** Taban: 3,5 mm. Kenar: 3,5 mm.

Code / Ürün Kodu	Outer Size / Dış Ebat	Capacity / Kapasite	Portion / Porsiyon	Weight (avr.) / Ağırlık (ort.)
LV ECO SK 20 T7 K4	w: 21,8 cm l: 27,7 cm h: 5,5 cm	0,37 lt	1	1,55 kg



**Description:** Turkish Wok Round, Cast Iron Self-Handled, Diameter (Ø) 20 cm.  
**Material / Finishing:** Enamelled Cast Iron 1 coat, 1 fire, Beechwood Serving Platter.  
**Material Thickness:** Bottom: 3,5 mm. Edges: 3,5 mm. Thickness: 25 mm.

**Ürün Tanımı:** Sac Kavurma Tavası Yuvarlak, Döküm Demir Yekpare Kulplu, Çap (Ø) 20 cm.  
**Malzeme Kaplama:** 1 kat emaye kaplama, 1 fırınlama, Kayın Servis Ahşabı.  
**Malzeme Kalınlıkları:** Taban: 3,5 mm. Kenar: 3,5 mm. Kalınlık: 25 mm.

Code / Ürün Kodu	Outer Size / Dış Ebat	Capacity / Kapasite	Portion / Porsiyon	Weight (avr.) / Ağırlık (ort.)
LV ECO SK 20 T7 K44	w: 30,8 cm l: 28 cm h: 5,3 cm	0,37 lt	1	2,20 kg



**Description:** Turkish Wok Round, Cast Iron Self-Handled, Diameter (Ø) 20 cm.  
**Material / Finishing:** Enamelled Cast Iron 1 coat, 1 fire. Beechwood Serving Platter.  
**Material Thickness:** Bottom: 3,5 mm. Edges: 3,5 mm. Thickness: 25 mm.

- Ramekins not included.

**Ürün Tanımı:** Sac Kavurma Tavası Yuvarlak, Döküm Demir Yekpare Kulplu, Çap (Ø) 20 cm.  
**Malzeme Kaplama:** 1 kat emaye kaplama, 1 fırınlama. Kayın Servis Ahşabı.  
**Malzeme Kalınlıkları:** Taban: 3,5 mm. Kenar: 3,5 mm. Kalınlık: 25 mm.

- Bu ürüne sos kapları dahil değildir.

Code / Ürün Kodu	Outer Size / Dış Ebat	Capacity / Kapasite	Portion / Porsiyon	Weight (avr.) / Ağırlık (ort.)
LV ECO SK 20 T7 K3	w: 21,8 cm l: 27,7 cm h: 10,5 cm	0,37 lt	1	1,95 kg



**Description:** Turkish Wok Round, Cast Iron Self-Handled,  
 Glass Lid. Metal Knob, Diameter (Ø) 20 cm.  
**Material / Finishing:** Enamelled Cast Iron 1 coat, 1 fire. Beechwood Serving Platter.  
**Material Thickness:** Bottom: 3,5 mm. Edges: 3,5 mm. Thickness: 25 mm.

**Ürün Tanımı:** Sac Kavurma Tavası Yuvarlak, Döküm Demir Yekpare Kulplu,  
 Cam Kapak, Metal Tepe, Çap (Ø) 20 cm.  
**Malzeme Kaplama:** 1 kat emaye kaplama, 1 fırınlama. Kayın Servis Ahşabı.  
**Malzeme Kalınlıkları:** Taban: 3,5 mm. Kenar: 3,5 mm. Kalınlık: 25 mm.

## WOK & TURKISH WOKS | WOK ve SAC KAVURMALAR

Code / Ürün Kodu	Outer Size / Dış Ebat	Capacity / Kapasite	Portion / Porsiyon	Weight (avr.) / Ağırlık (ort.)
LV ECO SK 28 T7	w: 28,7 cm l: 34,9 cm h: 4,8 cm	1,22 lt	4	2,25 kg



**Description:** Turkish Wok Round, Cast Iron. Self-Handled, Diameter (Ø) 28 cm.  
**Material / Finishing:** Enamelled Cast Iron 1 coat, 1 fire.  
**Material Thickness:** Bottom: 3,5 mm. Edges: 3,5 mm.

**Ürün Tanımı:** Sac Kavurma Tavası Yuvarlak, Döküm Demir Yekpare Kulplu, Çap (Ø) 28cm.  
**Malzeme Kaplama:** 1 kat emaye kaplama, 1 fırınlama.  
**Malzeme Kalınlıkları:** Taban: 3,5 mm. Kenar: 3,5 mm.

Code / Ürün Kodu	Outer Size / Dış Ebat	Capacity / Kapasite	Portion / Porsiyon	Weight (avr.) / Ağırlık (ort.)
LV ECO SK 28 T7 K4	w: 28,7 cm l: 36,5 cm h: 6,1 cm	1,22 lt	4	3,07 kg



**Description:** Turkish Wok Round, Cast Iron Self-Handled, Diameter (Ø) 28 cm.  
**Material / Finishing:** Enamelled Cast Iron 1 coat, 1 fire, Beechwood Serving Platter.  
**Material Thickness:** Bottom: 3,5 mm. Edges: 3,5 mm. Thickness: 18 mm.

**Ürün Tanımı:** Sac Kavurma Tavası Yuvarlak, Döküm Demir Yekpare Kulplu, Çap (Ø) 28 cm.  
**Malzeme Kaplama:** 1 kat emaye kaplama, 1 fırınlama. Kayın Servis Ahşabı.  
**Malzeme Kalınlıkları:** Taban: 3,5 mm. Kenar: 3,5 mm. Kalınlık: 18 mm.

Code / Ürün Kodu	Outer Size / Dış Ebat	Capacity / Kapasite	Portion / Porsiyon	Weight (avr.) / Ağırlık (ort.)
LV ECO SK 28 T7 K3	w: 28,7 cm l: 36,5 cm h: 10 cm	1,22 lt	4	3,47 kg



**Description:** Turkish Wok Round, Cast Iron Self-Handled,  
 Glass Lid. Metal Knob, Diameter (Ø) 28 cm.  
**Material / Finishing:** Enamelled Cast Iron 1 coat, 1 fire. Beechwood Serving Platter.  
**Material Thickness:** Bottom: 3,5 mm. Edges: 3,5 mm. Thickness: 18 mm.

**Ürün Tanımı:** Sac Kavurma Tavası Yuvarlak, Döküm Demir Yekpare Kulplu,  
 Cam Kapak, Metal Tepe, Çap (Ø) 28 cm.  
**Malzeme Kaplama:** 1 kat emaye kaplama, 1 fırınlama. Kayın Servis Ahşabı.  
**Malzeme Kalınlıkları:** Taban: 3,5 mm. Kenar: 3,5 mm. Kalınlık: 18 mm.



## HOT PLATE GRIDDLES | IZGARA PLAKALAR, SICAK SERVİS

Code / Ürün Kodu	Outer Size / Dış Ebat	Capacity / Kapasite	Portion / Porsiyon	Weight (avr.) / Ağırlık (ort.)
LV HRC HP 2216	w: 16 cm l: 22 cm h: 2,1 cm	-	1	4,48 kg



Description: Hot Plate Rectangle, Cast Iron, Dimension 22x16 cm.  
Material / Finishing: Enamelled Cast Iron 1 coat, 1 fire.  
Material Thickness: Bottom: 20 mm..

Ürün Tanımı: Hot Plate, Izgara Dikdörtgen, Döküm Demir, Ölçü 22x16 cm.  
Malzeme Kaplama: 1 kat emaye kaplama, 1 fırınlama.  
Malzeme Kalınlıkları: Taban: 20 mm.

Code / Ürün Kodu	Outer Size / Dış Ebat	Capacity / Kapasite	Portion / Porsiyon	Weight (avr.) / Ağırlık (ort.)
LVHRCHP2216AS212BE	w: 17 cm l: 30,4 cm h: 4,6 cm	-	1	5,47 kg



Description: Hot Plate Rectangle, Cast Iron, Stainless Steel Holder, Dimension 22x16 cm.  
Material / Finishing: Enamelled Cast Iron 1 coat, 1 fire. Beechwood Serving Platter.  
Material Thickness: Bottom: 20 mm. Thickness: 25 mm.

Ürün Tanımı: Hot Plate, Izgara Dikdörtgen, Döküm Demir, Paslanmaz Çelik Metal tabla, Ölçü 22x16 cm.  
Malzeme Kaplama: 1 kat emaye kaplama, 1 fırınlama. Kayın Servis Ahşabı.  
Malzeme Kalınlıkları: Taban: 20 mm. Kalınlık: 25 mm.

Code / Ürün Kodu	Outer Size / Dış Ebat	Capacity / Kapasite	Portion / Porsiyon	Weight (avr.) / Ağırlık (ort.)
LV ECO HP 2215 T13	w: 15,2 cm l: 30 cm h: 1,6 cm	-	1-2	2,24 kg

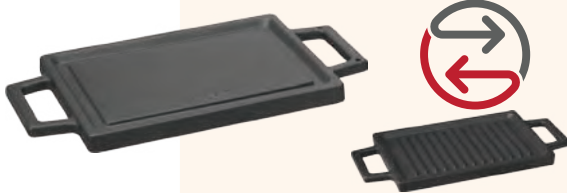

Description: Hot Plate, Dual Side Rectangle, Cast Iron Self-Handled, Dimension 22x15 cm.  
Material / Finishing: Enamelled Cast Iron 1 coat, 1 fire.  
Material Thickness: Bottom: 7 mm. Edges: 16 mm.

Ürün Tanımı: Hot Plate, Çift Yön Izgara Dikdörtgen, Döküm Demir, Yekpare Kulplu, Ölçü 22x15 cm.  
Malzeme Kaplama: 1 kat emaye kaplama, 1 fırınlama.  
Malzeme Kalınlıkları: Taban: 7 mm. Kenar: 16 mm.

Code / Ürün Kodu	Outer Size / Dış Ebat	Capacity / Kapasite	Portion / Porsiyon	Weight (avr.) / Ağırlık (ort.)
LV ECO HP 2215 T13 K4	w: 25 cm l: 35 cm h: 4,1 cm	-	1-2	3,54 kg



Description: Hot Plate, Dual Side Rectangle, Cast Iron Self-Handled, Dimension 22x15 cm.  
Material / Finishing: Enamelled Cast Iron 1 coat, 1 fire. Beechwood Serving Platter.  
Material Thickness: Bottom: 7 mm. Edges: 16 mm. Thickness: 25 mm.

Ürün Tanımı: Hot Plate, Çift Yön Izgara Dikdörtgen, Döküm Demir Yekpare Kulplu, Ölçü 22x15 cm.  
Malzeme Kaplama: 1 kat emaye kaplama, 1 fırınlama. Kayın Servis Ahşabı.  
Malzeme Kalınlıkları: Taban: 7 mm. Kenar: 16 mm. Kalınlık: 25 mm.

Code / Ürün Kodu	Outer Size / Dış Ebat	Capacity / Kapasite	Portion / Porsiyon	Weight (avr.) / Ağırlık (ort.)
LV ECO HP 2215 T13 K4-1	w: 18 cm l: 32,8 cm h: 4,5 cm	-	1-2	3,10 kg



Description: Hot Plate, Dual Side Rectangle, Cast Iron Self-Handled, Dimension 22x15 cm.  
Material / Finishing: Enamelled Cast Iron 1 coat, 1 fire. Beechwood Serving Platter.  
Material Thickness: Bottom: 7 mm. Edges: 16 mm. Thickness: 25 mm.

Ürün Tanımı: Hot Plate, Çift Yön Izgara Dikdörtgen, Döküm Demir, Yekpare Kulplu, Ölçü 22x15 cm.  
Malzeme Kaplama: 1 kat emaye kaplama, 1 fırınlama. Kayın Servis Ahşabı.  
Malzeme Kalınlıkları: Taban: 7 mm. Kenar: 16 mm. Kalınlık: 25 mm.

## HOT PLATE GRIDDLES | IZGARA PLAKALAR, SICAK SERVİS

Code / Ürün Kodu	Outer Size / Dış Ebat	Capacity / Kapasite	Portion / Porsiyon	Weight (avr.) / Ağırlık (ort.)
LV ECOHP2215T13K4-2	w: 26 cm l: 30 cm h: 4,5 cm	-	1-2	3,28 kg



**Description:** Hot Plate, Dual Side Rectangle, Cast Iron Self-Handled, Dimension 15x24 cm.  
**Material / Finishing:** Enamelled Cast Iron 1 coat, 1 fire. Beechwood Serving Platter  
**Material Thickness:** Bottom: 7 mm. Edges: 16 mm. Thickness: 25 mm.

- Ramekins not included.

**Ürün Tanımı:** Hot Plate, Çift Yön Izgara Dikdörtgen, Döküm Demir Yekpare Kulplu, Ölçü 15x24 cm.

**Malzeme Kaplama:** 1 kat emaye kaplama, 1 fırınlama. Kayın Servis Ahşabı  
**Malzeme Kalınlıkları:** Taban: 7 mm. Kenar: 16 mm. Kalınlık: 25 mm.

- Bu ürüne sos kapları dahil değildir.

Code / Ürün Kodu	Outer Size / Dış Ebat	Capacity / Kapasite	Portion / Porsiyon	Weight (avr.) / Ağırlık (ort.)
LVECOHP 2215T13 K44	w: 30 cm l: 30 cm h: 12,3 cm	-	1-2	4,44 kg



**Description:** Hot Plate, Dual Side Rectangle, Cast Iron Self-Handled, Dimension 22x15 cm.  
**Material / Finishing:** Enamelled Cast Iron 1 coat, 1 fire. Beechwood Service Stand.  
**Material Thickness:** Bottom: 7 mm. Edges: 16 mm.

- Ramekins not included.

**Ürün Tanımı:** Hot Plate, Çift Yön Izgara Dikdörtgen, Döküm Demir Yekpare Kulplu, Ölçü 22x15 cm.

**Malzeme Kaplama:** 1 kat emaye kaplama, 1 fırınlama. Kayın Servis Standı.  
**Malzeme Kalınlıkları:** Taban: 7 mm. Kenar: 16 mm.

- Bu ürüne ısıtıcı dahil değildir.

Code / Ürün Kodu	Outer Size / Dış Ebat	Capacity / Kapasite	Portion / Porsiyon	Weight (avr.) / Ağırlık (ort.)
LV ECO HP 2230 T13	w: 22,2 cm l: 38 cm h: 1,6 cm	-	2-3	4,20 kg



**Description:** Hot Plate, Dual Side Rectangle, Cast Iron Self-Handled, Dimension 22x30 cm.

**Material / Finishing:** Enamelled Cast Iron 1 coat, 1 fire.  
**Material Thickness:** Bottom: 7 mm. Edges: 16 mm.

**Ürün Tanımı:** Hot Plate, Çift Yön Izgara Dikdörtgen, Döküm Demir Yekpare Kulplu, Ölçü 22x30 cm.

**Malzeme Kaplama:** 1 kat emaye kaplama, 1 fırınlama.  
**Malzeme Kalınlıkları:** Taban: 7 mm. Kenar: 16 mm.

## HOT PLATE GRIDDLES | IZGARA PLAKALAR, SICAK SERVİS

Code / Ürün Kodu	Outer Size / Dış Ebat	Capacity / Kapasite	Portion / Porsiyon	Weight (avr.) / Ağırlık (ort.)
LV ECO HP 2230T13 K4	w: 25 cm l: 40,6 cm h: 4,5 cm	-	2-3	5,7 kg



**Description:** Hot Plate, Dual Side Rectangle, Cast Iron Self-Handled, Dimension 22x30 cm.  
**Material / Finishing:** Enamelled Cast Iron 1 coat, 1 fire. Beechwood Serving Platter.  
**Material Thickness:** Bottom: 7 mm. Edges: 16 mm. Thickness: 25 mm.

**Ürün Tanımı:** Hot Plate, Çift Yön Izgara Dikdörtgen, Döküm Demir Yekpare Kulplu, Ölçü 22x30 cm.

**Malzeme Kaplama:** 1 kat emaye kaplama, 1 fırınlama. Kayın Servis Ahşabı.  
**Malzeme Kalınlıkları:** Taban: 7 mm. Kenar: 16 mm. Kalınlık: 25 mm.

Code / Ürün Kodu	Outer Size / Dış Ebat	Capacity / Kapasite	Portion / Porsiyon	Weight (avr.) / Ağırlık (ort.)
LV ECO HP 2230T13 K44	w: 25 cm l: 38 cm h: 11,6 cm	-	2-3	5,94 kg



**Description:** Hot Plate, Dual Side Rectangle, Cast Iron Self-Handled, Dimension 22x30 cm.  
**Material / Finishing:** Enamelled Cast Iron 1 coat, 1 fire. Beechwood Service Stand.  
**Material Thickness:** Bottom: 7 mm. Edges: 16 mm.

**Ürün Tanımı:** Hot Plate, Çift Yön Izgara Dikdörtgen, Döküm Demir Yekpare Kulplu, Ölçü 22x30 cm.

**Malzeme Kaplama:** 1 kat emaye kaplama, 1 fırınlama. Kayın Servis Standı.  
**Malzeme Kalınlıkları:** Taban: 7 mm. Kenar: 16 mm.

Code / Ürün Kodu	Outer Size / Dış Ebat	Capacity / Kapasite	Portion / Porsiyon	Weight (avr.) / Ağırlık (ort.)
LV ECO GT 2647 T6	w: 26 cm l: 50 cm h: 1,4 cm	-	6-8	5,87 kg



**Description:** Hot Plate, Dual Side Rectangle, Cast Iron Self-Handled, Dimension 26x47 cm.  
**Material / Finishing:** Enamelled Cast Iron 1 coat, 1 fire. Reversible Plain and Grill Surfaces  
**Material Thickness:** Bottom: 5 mm. Edges: 6 mm.

**Ürün Tanımı:** Hot Plate, Çift Yön Izgara Dikdörtgen, Döküm Demir Yekpare Kulplu, Ölçü 26x47 cm.

**Malzeme Kaplama:** 1 kat emaye kaplama, 1 fırınlama. Çif Taraflı Düz ve Izgara Yüzeyler.  
**Malzeme Kalınlıkları:** Taban: 5 mm. Kenar: 6 mm.

Code / Ürün Kodu	Outer Size / Dış Ebat	Capacity / Kapasite	Portion / Porsiyon	Weight (avr.) / Ağırlık (ort.)
LV ECO GT 4826	w: 26 cm l: 48,5 cm h: 4,6 cm	-	6	4,40 kg



**Description:** Hot Plate, Duo Rectangle, Cast Iron Integral Metal Handle, Dimension 48x26 cm.  
**Material / Finishing:** Enamelled Cast Iron 1 coat, 1 fire  
**Material Thickness:** Bottom: 6 mm. Edges: 4 mm.

**Ürün Tanımı:** Hot Plate, Hibrit Izgara Dikdörtgen, Döküm Demir Metal Kulplu, Ölçü 48x26 cm.

**Malzeme Kaplama:** 1 kat emaye kaplama, 1 fırınlama.  
**Malzeme Kalınlıkları:** Taban: 6 mm. Kenar: 4 mm.

Code / Ürün Kodu	Outer Size / Dış Ebat	Capacity / Kapasite	Portion / Porsiyon	Weight (avr.) / Ağırlık (ort.)
LV ECO GT 4826 K4	w: 29 cm l: 51,2 cm h: 7,4 cm	-	6	6,90 kg



**Description:** Hot Plate, Duo Rectangle, Cast Iron Integral Metal Handle, Dimension 48x26 cm.  
**Material / Finishing:** Enamelled Cast Iron 1 coat, 1 fire. Beechwood Serving Platter.  
**Material Thickness:** Bottom: 6 mm. Edges: 4 mm. Thickness: 25 mm.

**Ürün Tanımı:** Hot Plate, Hibrit Izgara Dikdörtgen, Döküm Demir Metal Kulplu, Ölçü 48x26 cm.

**Malzeme Kaplama:** 1 kat emaye kaplama, 1 fırınlama. Kayın Servis Ahşabı.  
**Malzeme Kalınlıkları:** Taban: 6 mm. Kenar: 4 mm. Kalınlık: 25 mm.



## HOT POTS | GÜVEÇ KAPLARI

Code / Ürün Kodu	Outer Size / Dış Ebat	Capacity / Kapasite	Portion / Porsiyon	Weight (avr.) / Ağırlık (ort.)
LV ECO GV 11	w: 11 cm l:13,7 cm h:3,9 cm	0,22 lt	1	0,51 kg



**Description:** Hot Pot Round, Cast Iron Self-Handled, Diameter (Ø) 11 cm.  
**Material / Finishing:** Enamelled Cast Iron 1 coat, 1 fire.  
**Material Thickness:** Bottom: 5 mm. Edges: 3 mm.

**Ürün Tanımı:** Güveç Kabı Yuvarlak, Döküm Demir Yekpare Kulplu, Çap (Ø) 11 cm.  
**Malzeme Kaplama:** 1 kat emaye kaplama, 1 fırınlama.  
**Malzeme Kalınlıkları:** Taban: 5 mm. Kenar: 3 mm.

Code / Ürün Kodu	Outer Size / Dış Ebat	Capacity / Kapasite	Portion / Porsiyon	Weight (avr.) / Ağırlık (ort.)
LV ECO GV 11 K4	w: 12 cm l:13,7 cm h:5,5 cm	0,22 lt	1	0,63 kg



**Description:** Hot Pot Round, Cast Iron Self-Handled, Diameter (Ø) 11 cm.  
**Material / Finishing:** Enamelled Cast Iron 1 coat, 1 fire. Beechwood Serving Platter.  
**Material Thickness:** Bottom: 5 mm. Edges: 3 mm. Thickness: 18 mm.

**Ürün Tanımı:** Güveç Kabı Yuvarlak, Döküm Demir Yekpare Kulplu, Çap (Ø) 11 cm.  
**Malzeme Kaplama:** 1 kat emaye kaplama, 1 fırınlama. Kayın Servis Ahşabı.  
**Malzeme Kalınlıkları:** Taban: 5 mm. Kenar: 3 mm. Kalınlık: 18 mm.

Code / Ürün Kodu	Outer Size / Dış Ebat	Capacity / Kapasite	Portion / Porsiyon	Weight (avr.) / Ağırlık (ort.)
LV ECO GV 14	w: 13,5 cm l: 17 cm h: 3,9 cm	0,36 lt	1	0,72 kg



**Description:** Hot Pot Round, Cast Iron Self-Handled, Diameter (Ø) 14 cm.  
**Material / Finishing:** Enamelled Cast Iron 1 coat, 1 fire.  
**Material Thickness:** Bottom: 5 mm. Edges: 3 mm.

**Ürün Tanımı:** Güveç Kabı Yuvarlak, Döküm Demir Yekpare Kulplu, Çap (Ø) 14 cm.  
**Malzeme Kaplama:** 1 kat emaye kaplama, 1 fırınlama.  
**Malzeme Kalınlıkları:** Taban: 5 mm. Kenar: 3 mm.

Code / Ürün Kodu	Outer Size / Dış Ebat	Capacity / Kapasite	Portion / Porsiyon	Weight (avr.) / Ağırlık (ort.)
LV ECO GV 14 K4	w: 15,8 cm l: 17 cm h: 5,5 cm	0,36 lt	1	0,93 kg



**Description:** Hot Pot Round, Cast Iron Self-Handled, Diameter (Ø) 14 cm.  
**Material / Finishing:** Enamelled Cast Iron 1 coat, 1 fire. Beechwood Serving Platter.  
**Material Thickness:** Bottom: 5 mm. Edges: 3 mm. Thickness: 18 mm.

**Ürün Tanımı:** Güveç Kabı Yuvarlak, Döküm Demir Yekpare Kulplu, Çap (Ø) 14 cm.  
**Malzeme Kaplama:** 1 kat emaye kaplama, 1 fırınlama. Kayın Servis Ahşabı.  
**Malzeme Kalınlıkları:** Taban: 5 mm. Kenar: 3 mm. Kalınlık: 18 mm.

## HOT POTS | GÜVEÇ KAPLARI



Code / Ürün Kodu	Outer Size / Dış Ebat	Capacity / Kapasite	Portion / Porsiyon	Weight (avr.) / Ağırlık (ort.)
LV ECO GV 17	w:17,5 cm l:21,5 cm h:3,9 cm	0,64 lt	1-2	1,07 kg



**Description:** Hot Pot Round, Cast Iron Self-Handled, Diameter [Ø] 17 cm.  
**Material / Finishing:** Enamelled Cast Iron 1 coat, 1 fire.  
**Material Thickness:** Bottom: 5 mm. Edges: 3 mm.

**Ürün Tanımı:** Güveç Kabı Yuvarlak, Döküm Demir Yekpare Kulplu, Çap [Ø] 17 cm.  
**Malzeme Kaplama:** 1 kat emaye kaplama, 1 fırınlama.  
**Malzeme Kalınlıkları:** Taban: 5 mm. Kenar: 3 mm.

Code / Ürün Kodu	Outer Size / Dış Ebat	Capacity / Kapasite	Portion / Porsiyon	Weight (avr.) / Ağırlık (ort.)
LV ECO GV 17 K4	w: 20 cm l:21,5 cm h:5,5 cm	0,64 lt	1-2	1,39 kg



**Description:** Hot Pot Round, Cast Iron Self-Handled, Diameter [Ø] 17 cm.  
**Material / Finishing:** Enamelled Cast Iron 1 coat, 1 fire. Beechwood Serving Platter.  
**Material Thickness:** Bottom: 5 mm. Edges: 3 mm. Thickness: 18 mm.

**Ürün Tanımı:** Güveç Kabı Yuvarlak, Döküm Demir Yekpare Kulplu, Çap [Ø] 17 cm.  
**Malzeme Kaplama:** 1 kat emaye kaplama, 1 fırınlama. Kayın Servis Ahşabı.  
**Malzeme Kalınlıkları:** Taban: 5 mm. Kenar: 3 mm. Kalınlık: 18 mm.

ENJOY  
YOUR  
MEAL





## FAJITA PLATES | FAJİTA TABAKLARI

Code / Ürün Kodu	Outer Size / Dış Ebat	Capacity / Kapasite	Portion / Porsiyon	Weight (avr.) / Ağırlık (ort.)
LVECOHP1219T13	w: 15,9 cm l: 22 cm h: 2,5 cm	0,23 lt	1	1,17 kg



**Description:** Fajita Plate Oval, Cast Iron, Dimension 12x19 cm.  
**Material / Finishing:** Enamelled Cast Iron 1 coat, 1 fire.  
**Material Thickness:** Bottom: 3,5 mm. Edges: 3,5 mm.

**Ürün Tanımı:** Fajita Tabağı Oval, Döküm Demir, Ölçü 12x19 cm.  
**Malzeme Kaplama:** 1 kat emaye kaplama, 1 fırınlama.  
**Malzeme Kalınlıkları:** Taban: 3,5 mm. Kenar: 3,5 mm.

Code / Ürün Kodu	Outer Size / Dış Ebat	Capacity / Kapasite	Portion / Porsiyon	Weight (avr.) / Ağırlık (ort.)
LVECOHP1219T13K4	w: 18,8 cm l: 25,4 cm h: 4,7 cm	0,23 lt	1	1,67 kg



**Description:** Fajita Plate Oval, Cast Iron, Dimension 12x19 cm.  
**Material / Finishing:** Enamelled Cast Iron 1 coat, 1 fire. Beechwood Serving Platter.  
**Material Thickness:** Bottom: 3,5 mm. Edges: 3,5 mm. Thickness: 25 mm.

**Ürün Tanımı:** Fajita Tabağı Oval, Döküm Demir Ölçü 12x19 cm.  
**Malzeme Kaplama:** 1 kat emaye kaplama, 1 fırınlama. Kayın Servis Ahşabı.  
**Malzeme Kalınlıkları:** Taban: 3,5 mm. Kenar: 3,5 mm. Kalınlık: 25 mm.

Code / Ürün Kodu	Outer Size / Dış Ebat	Capacity / Kapasite	Portion / Porsiyon	Weight (avr.) / Ağırlık (ort.)
LVECOHP2619T13	w: 18,6 cm l: 25,8 cm h: 2,5 cm	0,35 lt	1	1,50 kg



**Description:** Fajita Plate Oval, Cast Iron, Dimension 26x19 cm.  
**Material / Finishing:** Enamelled Cast Iron 1 coat, 1 fire.  
**Material Thickness:** Bottom: 3,5 mm. Edges: 3,5 mm.

**Ürün Tanımı:** Fajita Tabağı Oval, Döküm Demir, Ölçü 26x19 cm.  
**Malzeme Kaplama:** 1 kat emaye kaplama, 1 fırınlama.  
**Malzeme Kalınlıkları:** Taban: 3,5 mm. Kenar: 3,5 mm.

## FAJITA PLATES | FAJİTA TABAKLARI

Code / Ürün Kodu	Outer Size / Dış Ebat	Capacity / Kapasite	Portion / Porsiyon	Weight (avr.) / Ağırlık (ort.)
LVECOHP2619T13K4	w: 21,3 cm l: 29,2 cm h: 4,7 cm	0,35 lt	1	2,25 kg



**Description:** Fajita Plate Oval, Cast Iron, Dimension 26x19 cm.  
**Material / Finishing:** Enamelled Cast Iron 1 coat, 1 fire. Beechwood / Natural Color.  
**Material Thickness:** Bottom: 3,5 mm. Edges: 3,5 mm. Thickness: 25 mm.

**Ürün Tanımı:** Fajita Tabağı Oval, Döküm Demir, Ölçü 26x19 cm.  
**Malzeme Kaplama:** 1 kat emaye kaplama, 1 fırınlama. Kayın Ağacı / Doğal Renk.  
**Malzeme Kalınlıkları:** Taban: 3,5 mm. Kenar: 3,5 mm. Kalınlık: 25 mm.

Code / Ürün Kodu	Outer Size / Dış Ebat	Capacity / Kapasite	Portion / Porsiyon	Weight (avr.) / Ağırlık (ort.)
LVECOFT1824T10	w: 19,2 cm l: 29,6 cm h: 3 cm	0,55 lt	1	1,46 kg



**Description:** Fajita Plate Oval, Cast Iron Self-Handled, Dimension 18x24 cm.  
**Material / Finishing:** Enamelled Cast Iron 1 coat, 1 fire.  
**Material Thickness:** Bottom: 4 mm. Edges: 4 mm.

**Ürün Tanımı:** Fajita Tabağı Oval, Döküm Demir Yekpare Kulplu, Ölçü 18x24 cm.  
**Malzeme Kaplama:** 1 kat emaye kaplama, 1 fırınlama.  
**Malzeme Kalınlıkları:** Taban: 4 mm. Kenar: 4 mm.

Code / Ürün Kodu	Outer Size / Dış Ebat	Capacity / Kapasite	Portion / Porsiyon	Weight (avr.) / Ağırlık (ort.)
LVECOFT1824T10K4	w: 21,2 cm l: 31,7 cm h: 4,1 cm	0,55 lt	1	2,26 kg



**Description:** Fajita Plate Oval, Cast Iron Self-Handled, Dimension 18x24 cm.  
**Material / Finishing:** Enamelled Cast Iron 1 coat, 1 fire. Beechwood Serving Platter.  
**Material Thickness:** Bottom: 4 mm. Edges: 4 mm. Thickness: 25 mm.

**Ürün Tanımı:** Fajita Tabağı Oval, Döküm Demir Yekpare Kulplu, Ölçü 18x24 cm.  
**Malzeme Kaplama:** 1 kat emaye kaplama, 1 fırınlama. Kayın Servis Ahşabı.  
**Malzeme Kalınlıkları:** Taban: 4 mm. Kenar: 4 mm. Kalınlık: 25 mm

*Eat*  
GOOD  
*Feel*  
GOOD



## FAJITA PLATES | FAJİTA TABAKLARI



Code / Ürün Kodu	Outer Size / Dış Ebat	Capacity / Kapasite	Portion / Porsiyon	Weight (avr.) / Ağırlık (ort.)
LVECOFT1723T11	w: 17,8 cm l: 38 cm h: 4,1 cm	0,36 lt	1	1,29 kg



**Description:** Fajita Pan Oval, Cast Iron Self-Handled, Ölçü 17x23 cm.  
**Material / Finishing:** Enamelled Cast Iron 1 coat, 1 fire.  
**Material Thickness:** Bottom: 3,5 mm. Edges: 3,5 mm.

**Ürün Tanımı:** Fajita Tava Oval, Döküm Demir Yekpare Saplı, Ölçü 17x23cm.  
**Malzeme Kaplama:** 1 kat emaye kaplama, 1 fırınlama.  
**Malzeme Kalınlıkları:** Taban: 3,5 mm. Kenar: 3,5 mm.

Code / Ürün Kodu	Outer Size / Dış Ebat	Capacity / Kapasite	Portion / Porsiyon	Weight (avr.) / Ağırlık (ort.)
LVECOFT1723T11K4	w: 20 cm l: 39 cm h: 6,3 cm	0,36 lt	1	2,04 kg



**Description:** Fajita Pan Oval, Cast Iron Self-Handled, Ölçü 17x23 cm.  
**Material / Finishing:** Enamelled Cast Iron 1 coat, 1 fire. Beechwood Serving Platter.  
**Material Thickness:** Bottom: 3,5 mm. Edges: 3,5 mm. Thickness: 25 mm.

**Ürün Tanımı:** Fajita Tava Oval, Döküm Demir Yekpare Saplı, Ölçü 17x23cm.  
**Malzeme Kaplama:** 1 kat emaye kaplama, 1 fırınlama. Kayın Servis Ahşabı.  
**Malzeme Kalınlıkları:** Taban: 3,5 mm. Kenar: 3,5 mm. Kalınlık: 25 mm.



## FAJITA PLATES | FAJİTA TABAKLARI

Code / Ürün Kodu	Outer Size / Dış Ebat	Capacity / Kapasite	Portion / Porsiyon	Weight (avr.) / Ağırlık (ort.)
LV ECO FT 1828	w: 18,2 cm l: 28,2 cm h: 2 cm	0,45 lt	1-2	1,44 kg



**Description:** Fajita Plate. Oval, Cast Iron External Gripper Handle, Dimension 18x28 cm.  
**Material / Finishing:** Enamelled Cast Iron 1 coat, 1 fire.  
**Material Thickness:** Bottom: 3 mm. Edges: 4 mm.

- Gripper not included.

**Ürün Tanımı:** Fajita Tabakı Oval, Döküm Demir Harici Tava Tutucu, Ölçü 18x28 cm.  
**Malzeme Kaplama:** 1 kat emaye kaplama, 1 fırınlama.  
**Malzeme Kalınlıkları:** Taban: 3 mm. Kenar: 4 mm.

- Bu ürüne harici tava tutucu dahil değildir.

Code / Ürün Kodu	Outer Size / Dış Ebat	Capacity / Kapasite	Portion / Porsiyon	Weight (avr.) / Ağırlık (ort.)
LVECOFT1828AH217BE	w: 20,2 cm l: 30,2 cm h: 3 cm	0,45 lt	1-2	1,94 kg



**Description:** Fajita Plate. Oval, Cast Iron External Gripper Handle, Dimension 18x28 cm.  
**Material / Finishing:** Enamelled Cast Iron 1 coat, 1 fire. Beechwood Serving Platter.  
**Material Thickness:** Bottom: 3 mm. Edges: 4 mm. Thickness: 18 mm.

- Gripper not included.

**Ürün Tanımı:** Fajita Tabakı Oval, Döküm Demir Harici Tava Tutucu, Ölçü 18x28 cm.  
**Malzeme Kaplama:** 1 kat emaye kaplama, 1 fırınlama. Kayın Servis Ahşabı.  
**Malzeme Kalınlıkları:** Taban: 3 mm. Kenar: 4 mm. Kalınlık: 18 mm.

- Bu ürüne harici tava tutucu dahil değildir.

Code / Ürün Kodu	Outer Size / Dış Ebat	Capacity / Kapasite	Portion / Porsiyon	Weight (avr.) / Ağırlık (ort.)
LV ECO FT 1020 T12	w: 13,5 cm l: 21,5 cm h: 2,9 cm	0,24 lt	1	0,62 kg



**Description:** Fajita Plate, Kidney Shape, Cast Iron, Dimension 10x20 cm.  
**Material / Finishing:** Enamelled Cast Iron 1 coat, 1 fire.  
**Material Thickness:** Bottom: 3,5 mm. Edges: 3,5 mm.

**Ürün Tanımı:** Fajita Tabakı, Böbrek Formlu, Döküm Demir, Ölçü 10x20 cm.  
**Malzeme Kaplama:** 1 kat emaye kaplama, 1 fırınlama.  
**Malzeme Kalınlıkları:** Taban: 3,5 mm. Kenar: 3,5 mm.

Code / Ürün Kodu	Outer Size / Dış Ebat	Capacity / Kapasite	Portion / Porsiyon	Weight (avr.) / Ağırlık (ort.)
LVECOFT1020T12K4	w: 26,5 cm l: 30 cm h: 5,1 cm	0,24 lt	1	1,67 kg



**Description:** Fajita Plate, Kidney Shape, Cast Iron, Dimension 10x20 cm.  
**Material / Finishing:** Enamelled Cast Iron 1 coat, 1 fire. Beechwood Serving Platter.  
**Material Thickness:** Bottom: 3,5 mm. Edges: 3,5 mm. Thickness: 25 mm.

- Ramekins not included.

**Ürün Tanımı:** Fajita Tabakı, Böbrek Formlu, Döküm Demir, Ölçü 10x20 cm.  
**Malzeme Kaplama:** 1 kat emaye kaplama, 1 fırınlama. Kayın Servis Ahşabı.  
**Malzeme Kalınlıkları:** Taban: 3,5 mm. Kenar: 3,5 mm. Kalınlık: 25 mm.

- Bu ürüne sos kapları dahil değildir.

## FAJITA PLATES | FAJİTA TABAKLARI

Code / Ürün Kodu	Outer Size / Dış Ebat	Capacity / Kapasite	Portion / Porsiyon	Weight (avr.) / Ağırlık (ort.)
LV ECO FT D 1020	w: 14 cm l: 24 cm h: 3,3 cm	0,40 lt	1	0,85 kg



**Description:** Yin-yang Fajita Plate. Drop Shape, Cast Iron. Dimension 10x20 cm.  
**Material / Finishing:** Enamelled Cast Iron 1 coat, 1 fire.  
**Material Thickness:** Bottom: 4 mm. Edges: 3 mm.

**Ürün Tanımı:** Yin-yang Fajita Tabağı, Damla Formlu, Döküm Demir, Ölçü 10x20 cm.  
**Malzeme Kaplama:** 1 kat emaye kaplama, 1 fırınlama.  
**Malzeme Kalınlıkları:** Taban: 4 mm. Kenar: 3 mm.

Code / Ürün Kodu	Outer Size / Dış Ebat	Capacity / Kapasite	Portion / Porsiyon	Weight (avr.) / Ağırlık (ort.)
LV ECO FT D 1020 K4	w: 29 cm l: 29 cm h: 5,5 cm	0,40 lt	1	1,9 kg



**Description:** Yin-yang Fajita Plate. Drop Shape, Cast Iron. Dimension 10x20 cm.  
**Material / Finishing:** Enamelled Cast Iron 1 coat, 1 fire. Beechwood Serving Platter.  
**Material Thickness:** Bottom: 4 mm. Edges: 3 mm. Thickness: 25 mm.

- Ramekins not included.

**Ürün Tanımı:** Yin-yang Fajita Tabağı, Damla Formlu, Döküm Demir, Ölçü 10x20 cm.  
**Malzeme Kaplama:** 1 kat emaye kaplama, 1 fırınlama. Kayın Servis Ahşabı.  
**Malzeme Kalınlıkları:** Taban: 4 mm. Kenar: 3 mm. Kalınlık: 25 mm.

- Bu ürüne sos kapları dahil değildir.

Code / Ürün Kodu	Outer Size / Dış Ebat	Capacity / Kapasite	Portion / Porsiyon	Weight (avr.) / Ağırlık (ort.)
LV FT YING YANG	w: 29 cm l: 29 cm h: 5,5 cm	0,40 lt	1-2	2,8 kg



**Description:** Yin-yang Fajita Plate. Drop Shape, Cast Iron. Dimension 10x20 cm.  
**Material / Finishing:** Enamelled Cast Iron 1 coat, 1 fire. Beechwood Serving Platter.  
**Material Thickness:** Bottom: 4 mm. Edges: 3 mm. Thickness: 25 mm.

**Ürün Tanımı:** Yin-yang Fajita Tabağı, Damla Formlu, Döküm Demir, Ölçü 10x20 cm.  
**Malzeme Kaplama:** 1 kat emaye kaplama, 1 fırınlama. Kayın Servis Ahşabı.  
**Malzeme Kalınlıkları:** Taban: 4 mm. Kenar: 3 mm. Kalınlık: 25 mm.



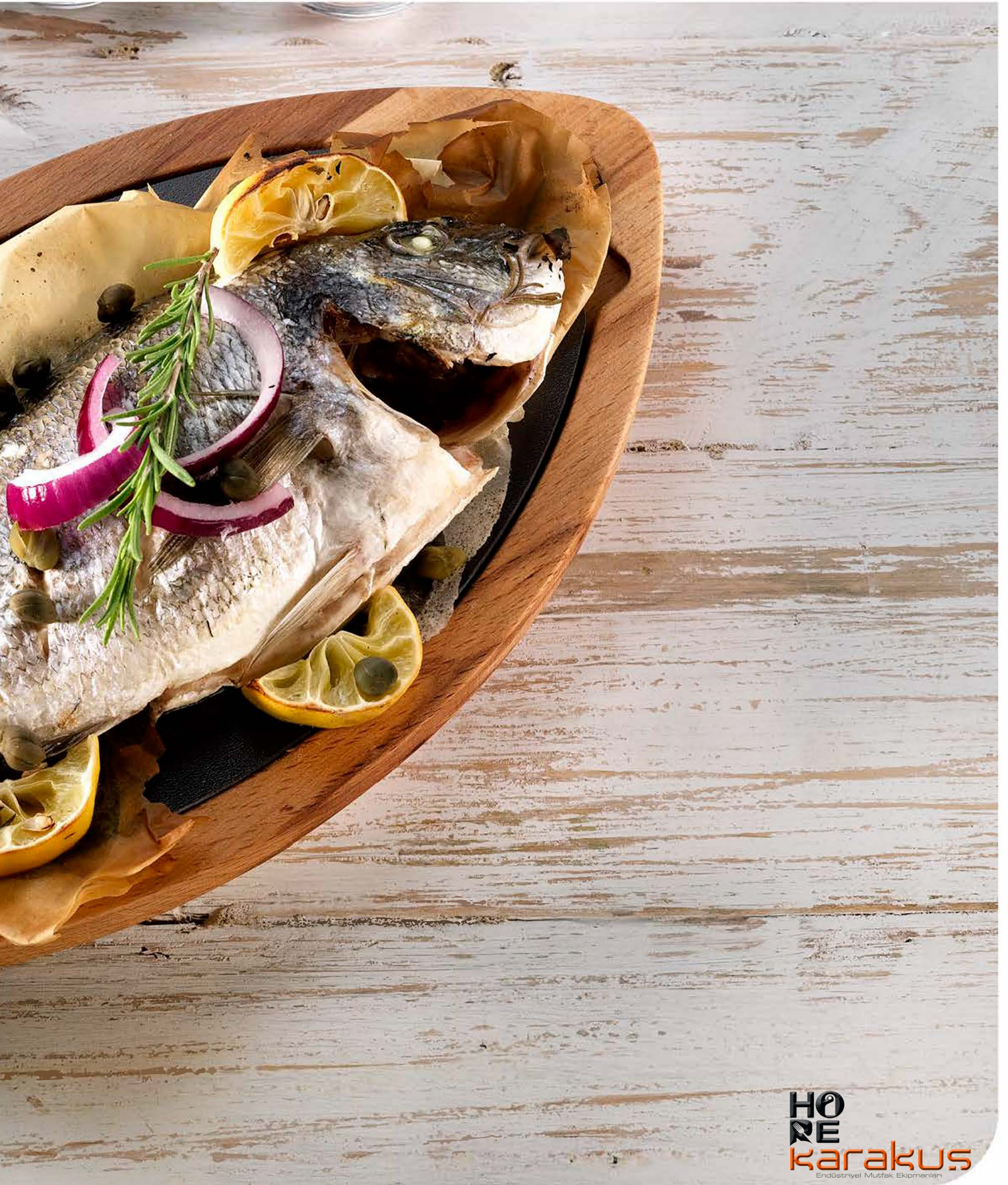

## FISH PLATES | BALIK TABAKLARI

Code / Ürün Kodu	Outer Size / Dış Ebat	Capacity / Kapasite	Portion / Porsiyon	Weight (avr.) / Ağırlık (ort.)
LV ECO BT 1524 T8	w: 15,4 cm l: 32 cm h: 2,8 cm	0,44 lt	1-2	1,25 kg



**Description:** Fish Plate, Fish Shape, Cast Iron Self-Handled, Dimension 15x24 cm.  
**Material / Finishing:** Enamelled Cast Iron 1 coat, 1 fire  
**Material Thickness:** Bottom: 4 mm. Edges: 4 mm.

**Ürün Tanımı:** Balık Tabagi, Balık Formlu, Döküm Demir Yekpare Kulplu, Ölçü 15x24 cm.  
**Malzeme Kaplama:** 1 kat emaye kaplama, 1 fırınlama.  
**Malzeme Kalınlıkları:** Taban: 4 mm. Kenar: 4 mm.

Code / Ürün Kodu	Outer Size / Dış Ebat	Capacity / Kapasite	Portion / Porsiyon	Weight (avr.) / Ağırlık (ort.)
LV ECO BT 1524 T8 K4	w: 18,5 cm l: 35,4 cm h: 4,9 cm	0,44 lt	1-2	1,81 kg



**Description:** Fish Plate, Fish Shape, Cast Iron Self-Handled, Dimension 15x24 cm.  
**Material / Finishing:** Enamelled Cast Iron 1 coat, 1 fire. Beechwood Serving Platter.  
**Material Thickness:** Bottom: 4 mm. Edges: 4 mm. Thickness: 25 mm.

**Ürün Tanımı:** Balık Tabagi, Balık Formlu, Döküm Demir Yekpare Kulplu, Ölçü 15x24 cm.  
**Malzeme Kaplama:** 1 kat emaye kaplama, 1 fırınlama. Kayın Servis Ahşabı..  
**Malzeme Kalınlıkları:** Taban: 4 mm. Kenar: 4 mm. Kalınlık: 25 mm.

Code / Ürün Kodu	Outer Size / Dış Ebat	Capacity / Kapasite	Portion / Porsiyon	Weight (avr.) / Ağırlık (ort.)
LV ECO BT 2032 T8	w: 20,5 cm l: 42,7 cm h: 2,8 cm	1,10 lt	2	2,13 kg



**Description:** Fish Plate, Fish Shape, Cast Iron, Self-Handled, Dimension 20x32cm.  
**Material / Finishing:** Enamelled Cast Iron 1 coat, 1 fire.  
**Material Thickness:** Bottom: 4 mm. Edges: 4 mm.

**Ürün Tanımı:** Balık Tabagi, Balık Formlu, Döküm Demir Yekpare Kulplu, Ölçü 20x32cm.  
**Malzeme Kaplama:** 1 kat emaye kaplama, 1 fırınlama.  
**Malzeme Kalınlıkları:** Taban: 4 mm. Kenar: 4 mm.

## FISH PLATES | BALIK TABAKLARI

Code / Ürün Kodu	Outer Size / Dış Ebat	Capacity / Kapasite	Portion / Porsiyon	Weight (avr.) / Ağırlık (ort.)
LVECOBT2032T8K4	w: 24,5 cm l: 47,2 cm h: 5 cm	1,10 lt	2	3,64 kg



**Description:** Fish Plate, Fish Shape, Cast Iron Self-Handled, Dimension 20x32cm.  
**Material / Finishing:** Enamelled Cast Iron 1 coat, 1 fire. Beechwood Serving Platter.  
**Material Thickness:** Bottom: 4 mm. Edges: 4 mm. Thickness: 25 mm.

**Ürün Tanımı:** Balık Tabakı, Balık Formlu, Döküm Demir Yekpare Kulplu, Ölçü 20x32cm.  
**Malzeme Kaplama:** 1 kat emaye kaplama, 1 fırınlama. Kayın Servis Ahşabı.  
**Malzeme Kalınlıkları:** Taban: 4 mm. Kenar: 4 mm. Kalınlık: 25 mm.

Code / Ürün Kodu	Outer Size / Dış Ebat	Capacity / Kapasite	Portion / Porsiyon	Weight (avr.) / Ağırlık (ort.)
LV ECO BT 1529 T9	w: 16,5 cm l: 34,1 cm h: 2,4 cm	0,44 lt	1-2	1,26 kg



**Description:** Fish Plate, Oval, Cast Iron, Self-Handled, Dimension 15x29cm.  
**Material / Finishing:** Enamelled Cast Iron 1 coat, 1 fire.  
**Material Thickness:** Bottom: 3,5 mm. Edges: 3,5 mm.

**Ürün Tanımı:** Balık Tabakı, Oval, Döküm Demir Yekpare Kulplu, Ölçü 15x29 cm.  
**Malzeme Kaplama:** 1 kat emaye kaplama, 1 fırınlama.  
**Malzeme Kalınlıkları:** Taban: 3,5 mm. Kenar: 3,5 mm.

Code / Ürün Kodu	Outer Size / Dış Ebat	Capacity / Kapasite	Portion / Porsiyon	Weight (avr.) / Ağırlık (ort.)
LVECOBT1529T9K4	w: 18,5 cm l: 36,3 cm h: 4,6 cm	0,44 lt	1-2	1,98 kg



**Description:** Fish Plate, Oval, Cast Iron Self-Handled, Dimension 15x29 cm.  
**Material / Finishing:** Enamelled Cast Iron 1 coat, 1 fire. Beechwood Serving Platter.  
**Material Thickness:** Bottom: 3,5 mm. Edges: 3,5 mm. Thickness: 25 mm.

**Ürün Tanımı:** Balık Tavası, Balık formlu, kulplu ve Ahşap altlığı. Ölçü 15x29 cm.  
**Malzeme Kaplama:** 1 kat emaye kaplama, 1 fırınlama. Kayın Servis Ahşabı.  
**Malzeme Kalınlıkları:** Taban: 3,5 mm. Kenar: 3,5 mm. Kalınlık: 25 mm.

## PIZZA, CRÊPE, and PANCAKE PANS | PİZZA, KREP ve PANKEK TAVALARI

Code / Ürün Kodu	Outer Size / Dış Ebat	Capacity / Kapasite	Portion / Porsiyon	Weight (avr.) / Ağırlık (ort.)
LV ECO Y PZ 20	w: 21 cm l: 26 cm h: 1,6 cm	0,27 lt	1	1,23 kg



**Description:** Pizza, Crêpe, and Pancake Pans, Round, Cast Iron Self-Handled, Diameter (Ø) 20 cm.  
**Material / Finishing:** Enamelled Cast Iron 1 coat, 1 fire  
**Material Thickness:** Bottom: 4 mm. Edges: 4 mm.

**Ürün Tanımı:** Pizza, Krep ve Pankek Tavalari, Yuvarlak, Döküm Demir Yekpare Kulplu, Çap (Ø) 20 cm.  
**Malzeme Kaplama:** 1 kat emaye kaplama, 1 fırınlama.  
**Malzeme Kalınlıkları:** Taban: 4 mm. Kenar: 4 mm.

Code / Ürün Kodu	Outer Size / Dış Ebat	Capacity / Kapasite	Portion / Porsiyon	Weight (avr.) / Ağırlık (ort.)
LV ECO Y PZ 20 K4	w: 23 cm l: 28 cm h: 3,6 cm	0,27 lt	1	1,99 kg



**Description:** Pizza, Crêpe, and Pancake Pans, Round, Cast Iron Self-Handled, Diameter (Ø) 20 cm.  
**Material / Finishing:** Enamelled Cast Iron 1 coat, 1 fire. Beechwood Serving Platter.  
**Material Thickness:** Bottom: 4 mm. Edges: 4 mm. Thickness: 25 mm.

**Ürün Tanımı:** Pizza, Krep ve Pankek Tavalari, Yuvarlak, Döküm Demir Yekpare Kulplu, Çap (Ø) 20 cm.  
**Malzeme Kaplama:** 1 kat emaye kaplama, 1 fırınlama. Kayın Servis Ahşabı.  
**Malzeme Kalınlıkları:** Taban: 4 mm. Kenar: 4 mm. Kalınlık: 25 mm.

Code / Ürün Kodu	Outer Size / Dış Ebat	Capacity / Kapasite	Portion / Porsiyon	Weight (avr.) / Ağırlık (ort.)
LV ECO Y PZ 28	w: 29 cm l: 34,1 cm h: 1,6 cm	0,54 lt	1	2,05 kg



**Description:** Pizza, Crêpe, and Pancake Pans, Round, Cast Iron Self-Handled, Diameter (Ø) 28 cm.  
**Material / Finishing:** Enamelled Cast Iron 1 coat, 1 fire  
**Material Thickness:** Bottom: 4 mm. Edges: 4 mm.

**Ürün Tanımı:** Pizza, Krep ve Pankek Tavalari, Round, Cast Iron Self-Handled, Çap (Ø) 28 cm.  
**Malzeme Kaplama:** 1 kat emaye kaplama, 1 fırınlama.  
**Malzeme Kalınlıkları:** Taban: 4 mm. Kenar: 4 mm.

Code / Ürün Kodu	Outer Size / Dış Ebat	Capacity / Kapasite	Portion / Porsiyon	Weight (avr.) / Ağırlık (ort.)
LV ECO Y PZ 28 K4	w: 33 cm l: 38 cm h: 3,6 cm	0,54 lt	1	3,35 kg



**Description:** Pizza, Crêpe, and Pancake Pans, Round, Cast Iron Self-Handled, Diameter (Ø) 28 cm.  
**Material / Finishing:** Enamelled Cast Iron 1 coat, 1 fire. Beechwood Serving Platter.  
**Material Thickness:** Bottom: 4 mm. Edges: 4 mm. Thickness: 25 mm.

**Ürün Tanımı:** Pizza, Krep ve Pankek Tavalari, Yuvarlak, Döküm Demir Yekpare Kulplu, Çap (Ø) 28 cm.  
**Malzeme Kaplama:** 1 kat emaye kaplama, 1 fırınlama. Kayın Servis Ahşabı.  
**Malzeme Kalınlıkları:** Taban: 4 mm. Kenar: 4 mm. Kalınlık: 25 mm.

## PIZZA, CRÊPE, and PANCAKE PANS | PİZZA, KREP ve PANKEK TAVALARI

Code / Ürün Kodu	Outer Size / Dış Ebat	Capacity / Kapasite	Portion / Porsiyon	Weight (avr.) / Ağırlık (ort.)
LV ECO Y KRP 20	w: 21 cm l: 31 cm h: 3 cm	0,20 lt	1	1,02 kg



**Description:** Pizza, Crêpe, and Pancake Pans, Round, Cast Iron Self-Handled, Diameter (Ø) 20 cm.  
**Material / Finishing:** Enamelled Cast Iron 1 coat, 1 fire  
**Material Thickness:** Bottom: 4 mm. Edges: 3 mm.

**Ürün Tanımı:** Pizza, Krep ve Pankek Tavalari, Yuvarlak, Döküm Demir Yekpare Saplı, Çap (Ø) 20 cm.  
**Malzeme Kaplama:** 1 kat emaye kaplama, 1 fırınlama.  
**Malzeme Kalınlıkları:** Taban: 4 mm. Kenar: 3 mm.

Code / Ürün Kodu	Outer Size / Dış Ebat	Capacity / Kapasite	Portion / Porsiyon	Weight (avr.) / Ağırlık (ort.)
LV ECO Y KRP 20 K4	w: 24,6 cm l: 33,5 cm h: 4,5 cm	0,20 lt	1	1,58 kg



**Description:** Pizza, Crêpe, and Pancake Pans, Cast Iron, Self-Handled. Diameter (Ø) 20 cm.  
**Material / Finishing:** Enamelled Cast Iron 1 coat, 1 fire. Beechwood Serving Platter.  
**Material Thickness:** Bottom: 4 mm. Edges: 3 mm. Thickness: 18 mm.

**Ürün Tanımı:** Pizza, Krep ve Pankek Tavalari, Yuvarlak, Döküm Demir Yekpare Saplı, Çap (Ø) 20 cm.  
**Malzeme Kaplama:** 1 kat emaye kaplama, 1 fırınlama. Kayın Servis Ahşabı.  
**Malzeme Kalınlıkları:** Taban: 4 mm. Kenar: 3 mm. Kalınlık: 18 mm.

Code / Ürün Kodu	Outer Size / Dış Ebat	Capacity / Kapasite	Portion / Porsiyon	Weight (avr.) / Ağırlık (ort.)
LV ECO Y KRP 26	w: 27 cm l: 39,8 cm h: 3,9 cm	0,51 lt	1-2	1,80 kg



**Description:** Pizza, Crêpe, and Pancake Pans, Round, Cast Iron Self-Handled, Diameter (Ø) 26 cm.  
**Material / Finishing:** Enamelled Cast Iron 1 coat, 1 fire  
**Material Thickness:** Bottom: 4 mm. Edges: 3 mm.

**Ürün Tanımı:** Pizza, Krep ve Pankek Tavalari, Yuvarlak, Döküm Demir Yekpare Saplı, Çap (Ø) 26 cm.  
**Malzeme Kaplama:** 1 kat emaye kaplama, 1 fırınlama.  
**Malzeme Kalınlıkları:** Taban: 4 mm. Kenar: 3 mm.

Code / Ürün Kodu	Outer Size / Dış Ebat	Capacity / Kapasite	Portion / Porsiyon	Weight (avr.) / Ağırlık (ort.)
LV ECO Y KRP 26 K4	w: 30 cm l: 42,5 cm h: 5,4 cm	0,51 lt	1-2	2,51 kg



**Description:** Pizza, Crêpe, and Pancake Pans, Round, Cast Iron, Self-Handled. Diameter (Ø) 26 cm.  
**Material / Finishing:** Enamelled Cast Iron 1 coat, 1 fire. Beechwood Serving Platter.  
**Material Thickness:** Bottom: 4 mm. Edges: 3 mm. Thickness: 18 mm.

**Ürün Tanımı:** Pizza, Krep ve Pankek Tavalari, Yuvarlak, Döküm Demir Yekpare Saplı, Çap (Ø) 26 cm.  
**Malzeme Kaplama:** 1 kat emaye kaplama, 1 fırınlama. Kayın Servis Ahşabı.  
**Malzeme Kalınlıkları:** Taban: 4 mm. Kenar: 3 mm. Kalınlık: 18 mm.





## COOK and SERVE SKILLETS | PİŞİRME ve SERVİS SAHANLARI

Code / Ürün Kodu	Outer Size / Dış Ebat	Capacity / Kapasite	Portion / Porsiyon	Weight (avr.) / Ağırlık (ort.)
LV ECO Y TV 12	w: 13 cm l: 18 cm h: 3 cm	0,21 lt	1	0,68 kg



**Description:** Dish Round, Cast Iron Self-Handled, Diameter (Ø) 12 cm.  
**Material / Finishing:** Enamelled Cast Iron 1 coat, 1 fire.  
**Material Thickness:** Bottom: 4 mm. Edges: 4 mm.

**Ürün Tanımı:** Sahan Yuvarlak, Döküm Demir Yekpare Kulplu, Çap (Ø) 12 cm.  
**Malzeme Kaplama:** 1 kat emaye kaplama, 1 fırınlama.  
**Malzeme Kalınlıkları:** Taban: 4 mm. Kenar: 4 mm.

Code / Ürün Kodu	Outer Size / Dış Ebat	Capacity / Kapasite	Portion / Porsiyon	Weight (avr.) / Ağırlık (ort.)
LV ECO Y TV 12 K4	w: 14,6 cm l: 17,8 cm h: 4,3 cm	0,21 lt	1	0,98 kg



**Description:** Dish Round, Cast Iron Self-Handled, Diameter (Ø) 12 cm.  
**Material / Finishing:** Enamelled Cast Iron 1 coat, 1 fire. Beechwood Serving Platter.  
**Material Thickness:** Bottom: 4 mm. Edges: 4 mm. Thickness: 18 mm.

**Ürün Tanımı:** Sahan Yuvarlak, Döküm Demir Yekpare Kulplu, Çap (Ø) 12 cm.  
**Malzeme Kaplama:** 1 kat emaye kaplama, 1 fırınlama. Kayın Servis Ahşabı.  
**Malzeme Kalınlıkları:** Taban: 4 mm. Kenar: 4 mm. Kalınlık: 18 mm.

Code / Ürün Kodu	Outer Size / Dış Ebat	Capacity / Kapasite	Portion / Porsiyon	Weight (avr.) / Ağırlık (ort.)
LV ECO Y TV 16	w: 17 cm l: 22 cm h: 3 cm	0,40 lt	1-2	0,99 kg



**Description:** Dish Round, Cast Iron Self-Handled, Diameter (Ø) 16 cm.  
**Material / Finishing:** Enamelled Cast Iron 1 coat, 1 fire.  
**Material Thickness:** Bottom: 4 mm. Edges: 4 mm.

**Ürün Tanımı:** Sahan Yuvarlak, Döküm Demir Yekpare Kulplu, Çap (Ø) 16 cm.  
**Malzeme Kaplama:** 1 kat emaye kaplama, 1 fırınlama.  
**Malzeme Kalınlıkları:** Taban: 4 mm. Kenar: 4 mm.

Code / Ürün Kodu	Outer Size / Dış Ebat	Capacity / Kapasite	Portion / Porsiyon	Weight (avr.) / Ağırlık (ort.)
LV ECO Y TV 16 K4	w: 18,6 cm l: 23,4 cm h: 5 cm	0,40 lt	1-2	1,39 kg



**Description:** Dish Round, Cast Iron Self-Handled, Diameter (Ø) 16 cm.  
**Material / Finishing:** Enamelled Cast Iron 1 coat, 1 fire. Beechwood Serving Platter.  
**Material Thickness:** Bottom: 4 mm. Edges: 4 mm. Thickness: 25 mm.

**Ürün Tanımı:** Sahan Yuvarlak, Döküm Demir Yekpare Kulplu, Çap (Ø) 16 cm.  
**Malzeme Kaplama:** 1 kat emaye kaplama, 1 fırınlama. Kayın Servis Ahşabı.  
**Malzeme Kalınlıkları:** Taban: 4 mm. Kenar: 4 mm. Kalınlık: 25 mm.

Code / Ürün Kodu	Outer Size / Dış Ebat	Capacity / Kapasite	Portion / Porsiyon	Weight (avr.) / Ağırlık (ort.)
LV ECO Y TV 16 K44	w: 29,6 cm l: 25 cm h: 5 cm	0,40 lt	1-2	1,74 kg



**Description:** Dish Round, Cast Iron Self-Handled, Diameter (Ø) 16 cm.  
**Material / Finishing:** Enamelled Cast Iron 1 coat, 1 fire. Beechwood Serving Platter.  
**Material Thickness:** Bottom: 4 mm. Edges: 4 mm. Thickness: 25 mm.

• Ramekins not included.

**Ürün Tanımı:** Sahan Yuvarlak, Döküm Demir Yekpare Kulplu, Çap (Ø) 16 cm.  
**Malzeme Kaplama:** 1 kat emaye kaplama, 1 fırınlama. Kayın Servis Ahşabı.  
**Malzeme Kalınlıkları:** Taban: 4 mm. Kenar: 4 mm. Kalınlık: 25 mm.

• Bu ürüne sos kapları dahil değildir.

## COOK and SERVE SKILLETS | PİŞİRME ve SERVİS SAHANLARI

Code / Ürün Kodu	Outer Size / Dış Ebat	Capacity / Kapasite	Portion / Porsiyon	Weight (avr.) / Ağırlık (ort.)
LV ECO Y TV 20	w: 21 cm l: 26 cm h: 3 cm	0,65 lt	2-3	1,38 kg



Description: Dish, Round, Cast Iron Self-Handled, Diameter (Ø) 20 cm.  
Material / Finishing: Enamelled Cast Iron 1 coat, 1 fire.  
Material Thickness: Bottom: 4 mm. Edges: 4 mm.

Ürün Tanımı: Sahan, Yuvarlak, Döküm Demir Yekpare Kulplu, Çap (Ø) 20 cm.  
Malzeme Kaplama: 1 kat emaye kaplama, 1 fırınlama.  
Malzeme Kalınlıkları: Taban: 4 mm. Kenar: 4 mm.

Code / Ürün Kodu	Outer Size / Dış Ebat	Capacity / Kapasite	Portion / Porsiyon	Weight (avr.) / Ağırlık (ort.)
LV ECO Y TV 20 K4	w: 23 cm l: 28 cm h: 5 cm	0,65 lt	2-3	2,03 kg



Description: Dish, Round, Cast Iron Self-Handled, Diameter (Ø) 20 cm.  
Material / Finishing: Enamelled Cast Iron 1 coat, 1 fire. Beechwood Serving Platter.  
Material Thickness: Bottom: 4 mm. Edges: 4 mm. Thickness: 25 mm.

Ürün Tanımı: Sahan, Yuvarlak, Döküm Demir Yekpare Kulplu, Çap (Ø) 20 cm.  
Malzeme Kaplama: 1 kat emaye kaplama, 1 fırınlama. Kayın Servis Ahşabı.  
Malzeme Kalınlıkları: Taban: 4 mm. Kenar: 4 mm. Kalınlık: 25 mm.

Code / Ürün Kodu	Outer Size / Dış Ebat	Capacity / Kapasite	Portion / Porsiyon	Weight (avr.) / Ağırlık (ort.)
LV ECO Y TV 20 K44	w: 30,8 cm l: 28 cm h: 5 cm	0,65 lt	2-3	2,43 kg



Description: Dish, Round, Cast Iron Self-Handled, Diameter (Ø) 20 cm.  
Material / Finishing: Enamelled Cast Iron 1 coat, 1 fire. Beechwood Serving Platter.  
Material Thickness: Bottom: 4 mm. Edges: 4 mm. Thickness: 25 mm.

- Ramekins not included.

Ürün Tanımı: Sahan, Yuvarlak, Döküm Demir Yekpare Kulplu, Çap (Ø) 20 cm.  
Malzeme Kaplama: 1 kat emaye kaplama, 1 fırınlama. Kayın Servis Ahşabı.  
Malzeme Kalınlıkları: Taban: 4 mm. Kenar: 4 mm. Kalınlık: 25 mm.

- Bu ürüne sos kapları dahil değildir.

Code / Ürün Kodu	Outer Size / Dış Ebat	Capacity / Kapasite	Portion / Porsiyon	Weight (avr.) / Ağırlık (ort.)
LV ECO O TV 1510	w: 10,8 cm l: 20,8 cm h: 3 cm	0,22 lt	1	0,67 kg



Description: Dish, Oval, Cast Iron Self-Handled, Dimension 15x10 cm.  
Material / Finishing: Enamelled Cast Iron 1 coat, 1 fire.  
Material Thickness: Bottom: 4 mm. Edges: 4 mm.

Ürün Tanımı: Sahan, Oval, Döküm Demir Yekpare Kulplu, Ölçü 15x10 cm.  
Malzeme Kaplama: 1 kat emaye kaplama, 1 fırınlama.  
Malzeme Kalınlıkları: Taban: 4 mm. Kenar: 4 mm.

## COOK and SERVE SKILLETs | PİŞİRME ve SERVİS SAHANLARI

Code / Ürün Kodu	Outer Size / Dış Ebat	Capacity / Kapasite	Portion / Porsiyon	Weight (avr.) / Ağırlık (ort.)
LVECO0TV1510K4	w: 12,7 cm l: 22,7 cm h: 4,5 cm	0,22 lt	1	0,99 kg



**Description:** Dish, Oval, Cast Iron Self-Handled, Dimension 15x10 cm.  
**Material / Finishing:** Enamelled Cast Iron 1 coat, 1 fire. Beechwood Serving Platter.  
**Material Thickness:** Bottom: 4 mm. Edges: 4 mm. Thickness: 18 mm.

**Ürün Tanımı:** Sahan, Oval, Döküm Demir Yekpare Kulplu, Ölçü 15x10 cm.  
**Malzeme Kaplama:** 1 kat emaye kaplama, 1 fırınlama. Kayın Servis Ahşabı.  
**Malzeme Kalınlıkları:** Taban: 4 mm. Kenar: 4 mm. Kalınlık: 18 mm.

Code / Ürün Kodu	Outer Size / Dış Ebat	Capacity / Kapasite	Portion / Porsiyon	Weight (avr.) / Ağırlık (ort.)
LVECO0TV2114	w: 14,8 cm l: 26,8 cm h: 3 cm	0,45 lt	1-2	1,06 kg



**Description:** Dish, Oval, Cast Iron Self-Handled, Dimension 21x14 cm.  
**Material / Finishing:** Enamelled Cast Iron 1 coat, 1 fire.  
**Material Thickness:** Bottom: 4 mm. Edges: 4 mm.

**Ürün Tanımı:** Sahan, Oval, Döküm Demir Yekpare Kulplu, Ölçü 21x14 cm.  
**Malzeme Kaplama:** 1 kat emaye kaplama, 1 fırınlama.  
**Malzeme Kalınlıkları:** Taban: 4 mm. Kenar: 4 mm.

Code / Ürün Kodu	Outer Size / Dış Ebat	Capacity / Kapasite	Portion / Porsiyon	Weight (avr.) / Ağırlık (ort.)
LVECO0TV2114K4	w: 17 cm l: 27 cm h: 5 cm	0,45 lt	1-2	1,58 kg



**Description:** Dish, Oval, Cast Iron Self-Handled, Dimension 21x14 cm.  
**Material / Finishing:** Enamelled Cast Iron 1 coat, 1 fire. Beechwood Serving Platter.  
**Material Thickness:** Bottom: 4 mm. Edges: 4 mm. Thickness: 25 mm.

**Ürün Tanımı:** Sahan, Oval, Döküm Demir Yekpare Kulplu, Ölçü 21x14 cm.  
**Malzeme Kaplama:** 1 kat emaye kaplama, 1 fırınlama. Kayın Servis Ahşabı.  
**Malzeme Kalınlıkları:** Taban: 4 mm. Kenar: 4 mm. Kalınlık: 25 mm.

Code / Ürün Kodu	Outer Size / Dış Ebat	Capacity / Kapasite	Portion / Porsiyon	Weight (avr.) / Ağırlık (ort.)
LVECO0TV2114K44	w: 25,6 cm l: 34,6 cm h: 5 cm	0,45 lt	1-2	2,0 kg



**Description:** Dish, Oval, Cast Iron Self-Handled, Dimension 21x14 cm.  
**Material / Finishing:** Enamelled Cast Iron 1 coat, 1 fire. Beechwood Serving Platter.  
**Material Thickness:** Bottom: 4 mm. Edges: 4 mm. Thickness: 25 mm.

- Ramekins not included.

**Ürün Tanımı:** Sahan, Oval, Döküm Demir Yekpare Kulplu, Ölçü 21x14 cm.  
**Malzeme Kaplama:** 1 kat emaye kaplama, 1 fırınlama. Kayın Servis Ahşabı.  
**Malzeme Kalınlıkları:** Taban: 4 mm. Kenar: 4 mm. Kalınlık: 25 mm.

- Bu ürüne sos kapları dahil değildir.

## COOK and SERVE SKILLETS | PİŞİRME ve SERVİS SAHANLARI

Code / Ürün Kodu	Outer Size / Dış Ebat	Capacity / Kapasite	Portion / Porsiyon	Weight (avr.) / Ağırlık (ort.)
LV ECO PTV 1212	w: 12,8 cm l: 18 cm h: 3 cm	0,28 lt	1	0,75 kg



Description: Dish, Square, Cast Iron Self-Handled, Dimension 12x12 cm.  
Material / Finishing: Enamelled Cast Iron 1 coat, 1 fire.  
Material Thickness: Bottom: 4 mm. Edges: 4 mm.

Ürün Tanımı: Sahan, Kare, Döküm Demir Yekpare Kulplu, Ölçü 12x12 cm.  
Malzeme Kaplama: 1 kat emaye kaplama, 1 fırınlama.  
Malzeme Kalınlıkları: Taban: 4 mm. Kenar: 4 mm.

Code / Ürün Kodu	Outer Size / Dış Ebat	Capacity / Kapasite	Portion / Porsiyon	Weight (avr.) / Ağırlık (ort.)
LV ECO PTV 1212 K4	w: 15,4 cm l: 21,4 cm h: 5 cm	0,28 lt	1	1,11 kg



Description: Dish, Square, Cast Iron Self-Handled, Dimension 12x12 cm.  
Material / Finishing: Enamelled Cast Iron 1 coat, 1 fire. Beechwood Serving Platter.  
Material Thickness: Bottom: 4 mm. Edges: 4 mm. Thickness: 25 mm.

Ürün Tanımı: Sahan, Kare, Döküm Demir Yekpare Kulplu, Ölçü 12x12 cm.  
Malzeme Kaplama: 1 kat emaye kaplama, 1 fırınlama. Kayın Servis Ahşabı.  
Malzeme Kalınlıkları: Taban: 4 mm. Kenar: 4 mm. Kalınlık: 25 mm.

Code / Ürün Kodu	Outer Size / Dış Ebat	Capacity / Kapasite	Portion / Porsiyon	Weight (avr.) / Ağırlık (ort.)
LV ECO PTV 1215	w: 12,8 cm l: 21 cm h: 3 cm	0,36 lt	1-2	0,89 kg



Description: Dish, Rectangle, Cast Iron Self-Handled, Dimension 12x15 cm.  
Material / Finishing: Enamelled Cast Iron 1 coat, 1 fire.  
Material Thickness: Bottom: 4 mm. Edges: 4 mm.

Ürün Tanımı: Sahan, Dikdörtgen, Döküm Demir Yekpare Kulplu, Ölçü 12x15 cm.  
Malzeme Kaplama: 1 kat emaye kaplama, 1 fırınlama.  
Malzeme Kalınlıkları: Taban: 4 mm. Kenar: 4 mm.

Code / Ürün Kodu	Outer Size / Dış Ebat	Capacity / Kapasite	Portion / Porsiyon	Weight (avr.) / Ağırlık (ort.)
LV ECO PTV 1215 K4	w: 15,4 cm l: 23,8 cm h: 5 cm	0,36 lt	1-2	1,29 kg



Description: Dish, Rectangle, Cast Iron Self-Handled, Dimension 12x15 cm.  
Material / Finishing: Enamelled Cast Iron 1 coat, 1 fire. Beechwood Serving Platter.  
Material Thickness: Bottom: 4 mm. Edges: 4 mm. Thickness: 25 mm.

Ürün Tanımı: Sahan, Dikdörtgen, Döküm Demir Yekpare Kulplu, Ölçü 12x15 cm.  
Malzeme Kaplama: 1 kat emaye kaplama, 1 fırınlama. Kayın Servis Ahşabı.  
Malzeme Kalınlıkları: Taban: 4 mm. Kenar: 4 mm. Kalınlık: 25 mm.

## COOK and SERVE SKILLETS | PİŞİRME ve SERVİS SAHANLARI

Code / Ürün Kodu	Outer Size / Dış Ebat	Capacity / Kapasite	Portion / Porsiyon	Weight (avr.) / Ağırlık (ort.)
LV ECO P TV 1215 K44	w: 25 cm l: 23,8 cm h: 5 cm	0,36 lt	1-2	1,59 kg



| Description: Dish, Rectangle, Cast Iron Self-Handled, Dimension 12x15 cm.  
Material / Finishing: Enamelled Cast Iron 1 coat, 1 fire. Beechwood Serving Platter.  
Material Thickness: Bottom: 4 mm. Edges: 4 mm. Thickness: 25 mm.

- Ramekins not included.

| Ürün Tanımı: Sahan, Dikdörtgen, Döküm Demir Yekpare Kulplu, Ölçü 12x15 cm.  
Malzeme Kaplama: 1 kat emaye kaplama, 1 fırınlama. Kayın Servis Ahşabı.  
Malzeme Kalınlıkları: Taban: 4 mm. Kenar: 4 mm. Kalınlık: 25 mm.

- Bu ürüne sos kapları dahil değildir.

Code / Ürün Kodu	Outer Size / Dış Ebat	Capacity / Kapasite	Portion / Porsiyon	Weight (avr.) / Ağırlık (ort.)
LV ECO Y TV 18	w: 19 cm l: 23,5 cm h: 4,2 cm	0,54 lt	1	0,96 kg



| Description: Dish, Round, Cast Iron Self-Handled, Diameter (Ø) 18 cm.  
Material / Finishing: Enamelled Cast Iron 1 coat, 1 fire.  
Material Thickness: Bottom: 4 mm. Edges: 3,5 mm.

| Ürün Tanımı: Sahan, Yuvarlak, Döküm Demir Yekpare Kulplu, Çap (Ø) 18 cm.  
Malzeme Kaplama: 1 kat emaye kaplama, 1 fırınlama.  
Malzeme Kalınlıkları: Taban: 4 mm. Kenar: 3,5 mm.

Code / Ürün Kodu	Outer Size / Dış Ebat	Capacity / Kapasite	Portion / Porsiyon	Weight (avr.) / Ağırlık (ort.)
LV ECO Y TV 18 K4	w: 23,8 cm l: 28 cm h: 6,2 cm	0,54 lt	1	1,62 kg



| Description: Dish, Round, Cast Iron Self-Handled, Diameter (Ø) 18 cm.  
Material / Finishing: Enamelled Cast Iron 1 coat, 1 fire. Beechwood Serving Platter.  
Material Thickness: Bottom: 4 mm. Edges: 3,5 mm. Thickness: 25 mm.

| Ürün Tanımı: Sahan, Yuvarlak, Döküm Demir Yekpare Kulplu, Çap (Ø) 18 cm.  
Malzeme Kaplama: 1 kat emaye kaplama, 1 fırınlama. Kayın Servis Ahşabı.  
Malzeme Kalınlıkları: Taban: 4 mm. Kenar: 3,5 mm. Kalınlık: 25 mm.

Code / Ürün Kodu	Outer Size / Dış Ebat	Capacity / Kapasite	Portion / Porsiyon	Weight (avr.) / Ağırlık (ort.)
LV ECO Y TV 18 K44	w: 26,6 cm l: 29,4 cm h: 6,2 cm	0,54 lt	1	1,9 kg



| Description: Dish, Round, Cast Iron Self-Handled, Diameter (Ø) 18 cm.  
Material / Finishing: Enamelled Cast Iron 1 coat, 1 fire. Beechwood Serving Platter.  
Material Thickness: Bottom: 4 mm. Edges: 3,5 mm. Thickness: 25 mm.

- Ramekins not included.

| Ürün Tanımı: Sahan, Yuvarlak, Döküm Demir Yekpare Kulplu, Çap (Ø) 18 cm.  
Malzeme Kaplama: 1 kat emaye kaplama, 1 fırınlama. Kayın Servis Ahşabı.  
Malzeme Kalınlıkları: Taban: 4 mm. Kenar: 3,5 mm. Kalınlık: 25 mm.

- Bu ürüne sos kapları dahil değildir.

# SHRIMP MENU



## COOK and SERVE SKILLETS | PİŞİRME ve SERVİS SAHANLARI

Code / Ürün Kodu	Outer Size / Dış Ebat	Capacity / Kapasite	Portion / Porsiyon	Weight (avr.) / Ağırlık (ort.)
LVY TV 16 SHN	w: 17,1 cm l: 23 cm h: 5,2 cm	0,44 lt	1-2	0,84 kg



**Description:** Dish, Round, Cast Iron Self-Handled, Diameter (Ø) 16 cm.  
**Material / Finishing:** Enamelled Cast Iron 3 coat, 2 fire.  
**Material Thickness:** Bottom: 3,5 mm. Edges: 3 mm.

**Ürün Tanımı:** Sahan, Yuvarlak, Döküm Demir Yekpare Kulplu, Çap (Ø) 16 cm.  
**Malzeme Kaplama:** 3 kat emaye kaplama, 2 fırınlama.  
**Malzeme Kalınlıkları:** Taban: 3,5 mm. Kenar: 3 mm.

Code / Ürün Kodu	Outer Size / Dış Ebat	Capacity / Kapasite	Portion / Porsiyon	Weight (avr.) / Ağırlık (ort.)
LVYTV16SHNAH222BE	w: 18,6 cm l: 23,4 cm h: 6,8 cm	0,44 lt	1-2	1,11 kg



**Description:** Dish, Round, Cast Iron Self-Handled, Diameter (Ø) 16 cm.  
**Material / Finishing:** Enamelled Cast Iron 3 coat, 2 fire. Beechwood Serving Platter.  
**Material Thickness:** Bottom: 3,5 mm. Edges: 3 mm. Thickness: 18 mm.

**Ürün Tanımı:** Sahan, Yuvarlak, Döküm Demir Yekpare Kulplu, Çap (Ø) 16 cm.  
**Malzeme Kaplama:** 3 kat emaye kaplama, 2 fırınlama. Kayın Servis Ahşabı.  
**Malzeme Kalınlıkları:** Taban: 3,5 mm. Kenar: 3 mm. Kalınlık: 18 mm.

Code / Ürün Kodu	Outer Size / Dış Ebat	Capacity / Kapasite	Portion / Porsiyon	Weight (avr.) / Ağırlık (ort.)
LVY TV 20 SHN	w: 21 cm l: 27 cm h: 5,5 cm	0,83 lt	2	1,30 kg



**Description:** Dish, Round, Cast Iron Self-Handled, Diameter (Ø) 20 cm.  
**Material / Finishing:** Enamelled Cast Iron 3 coat, 2 fire.  
**Material Thickness:** Bottom: 3,5 mm. Edges: 3 mm.

**Ürün Tanımı:** Sahan, Yuvarlak, Döküm Demir Yekpare Kulplu, Çap (Ø) 20 cm.  
**Malzeme Kaplama:** 3 kat emaye kaplama, 2 fırınlama.  
**Malzeme Kalınlıkları:** Taban: 3,5 mm. Kenar: 3 mm.

Code / Ürün Kodu	Outer Size / Dış Ebat	Capacity / Kapasite	Portion / Porsiyon	Weight (avr.) / Ağırlık (ort.)
LVYTV20SHNAH223BE	w: 23 cm l: 27 cm h: 6,8 cm	0,83 lt	2	1,79 kg



**Description:** Dish, Round, Cast Iron Self-Handled, Diameter (Ø) 20 cm.  
**Material / Finishing:** Enamelled Cast Iron 3 coat, 2 fire. Beechwood Serving Platter.  
**Material Thickness:** Bottom: 3,5 mm. Edges: 3 mm. Thickness: 18 mm.

**Ürün Tanımı:** Sahan, Yuvarlak, Döküm Demir Yekpare Kulplu, Çap (Ø) 20 cm.  
**Malzeme Kaplama:** 3 kat emaye kaplama, 2 fırınlama. Kayın Servis Ahşabı.  
**Malzeme Kalınlıkları:** Taban: 3,5 mm. Kenar: 3 mm. Kalınlık: 18 mm.



## COOK and SERVE SKILLETS | PİŞİRME ve SERVİS SAHANLARI

Code / Ürün Kodu	Outer Size / Dış Ebat	Capacity / Kapasite	Portion / Porsiyon	Weight (avr.) / Ağırlık (ort.)
LV ECO Y TV 24 SHN	w: 25,2 cm l: 32,2 cm h: 6,2 cm	1,56 lt	4	2,02 kg



| Description: Dish, Round, Cast Iron Self-Handled, Diameter (Ø) 24 cm.  
Material / Finishing: Enamelled Cast Iron 1 coat, 1 fire.  
Material Thickness: Bottom: 3,5 mm. Edges: 3,5 mm.

| Ürün Tanımı: Sahan, Yuvarlak, Döküm Demir Yekpare Kulplu, Çap (Ø) 24 cm.  
Malzeme Kaplama: 1 kat emaye kaplama, 1 fırınlama.  
Malzeme Kalınlıkları: Taban: 3,5 mm. Kenar: 3,5 mm.

Code / Ürün Kodu	Outer Size / Dış Ebat	Capacity / Kapasite	Portion / Porsiyon	Weight (avr.) / Ağırlık (ort.)
LV ECO Y TV 24 SHN K3	w: 25,2 cm l: 32,2 cm h: 6,2 cm	1,56 lt	4	2,75 kg



| Description: Dish, Round, Cast Iron Self-Handled, Diameter (Ø) 24 cm, Glass Lid, Metal Knob.  
Material / Finishing: Enamelled Cast Iron 1 coat, 1 fire.  
Material Thickness: Bottom: 3,5 mm. Edges: 3,5 mm.

| Ürün Tanımı: Sahan, Yuvarlak, Döküm Demir Yekpare Kulplu, Çap (Ø) 24 cm, Cam Kapak, Metal Tepe.  
Malzeme Kaplama: 1 kat emaye kaplama, 1 fırınlama.  
Malzeme Kalınlıkları: Taban: 3,5 mm. Kenar: 3,5 mm.

Code / Ürün Kodu	Outer Size / Dış Ebat	Capacity / Kapasite	Portion / Porsiyon	Weight (avr.) / Ağırlık (ort.)
LV Y TV 24 SHN	w: 25,2 cm l: 32,2 cm h: 6,2 cm	1,56 lt	4	2,02 kg



| Description: Dish, Round, Cast Iron Self-Handled, Diameter (Ø) 24 cm.  
Material / Finishing: Enamelled Cast Iron 3 coat, 2 fire.  
Material Thickness: Bottom: 3,5 mm. Edges: 3,5 mm.

| Ürün Tanımı: Sahan, Yuvarlak, Döküm Demir Yekpare Kulplu, Çap (Ø) 24 cm.  
Malzeme Kaplama: 3 kat emaye kaplama, 2 fırınlama.  
Malzeme Kalınlıkları: Taban: 3,5 mm. Kenar: 3,5 mm.

Code / Ürün Kodu	Outer Size / Dış Ebat	Capacity / Kapasite	Portion / Porsiyon	Weight (avr.) / Ağırlık (ort.)
LV Y TV 24 SHN K3	w: 25,2 cm l: 32,2 cm h: 6,2 cm	1,56 lt	4	2,75 kg



| Description: Dish, Round, Cast Iron Self-Handled, Diameter (Ø) 24 cm, Glass Lid, Metal Knob.  
Material / Finishing: Enamelled Cast Iron 3 coat, 2 fire.  
Material Thickness: Bottom: 3,5 mm. Edges: 3,5 mm.

| Ürün Tanımı: Sahan, Yuvarlak, Döküm Demir Yekpare Kulplu, Çap (Ø) 24 cm, Cam Kapak, Metal Tepe.  
Malzeme Kaplama: 3 kat emaye kaplama, 2 fırınlama.  
Malzeme Kalınlıkları: Taban: 3,5 mm. Kenar: 3,5 mm.

## COOK and SERVE SKILLETS | PİŞİRME ve SERVİS SAHANLARI

Code / Ürün Kodu	Outer Size / Dış Ebat	Capacity / Kapasite	Portion / Porsiyon	Weight (avr.) / Ağırlık (ort.)
LV 0 TV 1914 SHN	w: 15 cm l: 25,1 cm h: 5,8 cm	0,54 lt	1-2	0,96 kg



| Description: Dish, Oval, Cast Iron Self-Handled, Dimension 19x14 cm.  
Material / Finishing: Enamelled Cast Iron 3 coat, 2 fire.  
Material Thickness: Bottom: 3,5 mm. Edges: 3 mm.

| Ürün Tanımı: Sahan, Oval, Döküm Demir Yekpare Kulplu, Ölçü 19x14 cm.  
Malzeme Kaplama: 3 kat emaye kaplama, 2 fırınlama.  
Malzeme Kalınlıkları: Taban: 3,5 mm. Kenar: 3 mm.

Code / Ürün Kodu	Outer Size / Dış Ebat	Capacity / Kapasite	Portion / Porsiyon	Weight (avr.) / Ağırlık (ort.)
LV0TV1914SHNAH220BE	w: 18 cm l: 25 cm h: 7,3 cm	0,54 lt	1-2	1,30 kg



| Description: Dish, Oval, Cast Iron Self-Handled, Dimension 19x14 cm.  
Material / Finishing: Enamelled Cast Iron 3 coat, 2 fire. Beechwood Serving Platter.  
Material Thickness: Bottom: 3,5 mm. Edges: 3 mm. Thickness: 18 mm.

| Ürün Tanımı: Sahan, Oval, Döküm Demir Yekpare Kulplu, Ölçü 19x14 cm.  
Malzeme Kaplama: 3 kat emaye kaplama, 2 fırınlama. Kayın Servis Ahşabı.  
Malzeme Kalınlıkları: Taban: 3,5 mm. Kenar: 3 mm. Kalınlık: 18 mm.

Code / Ürün Kodu	Outer Size / Dış Ebat	Capacity / Kapasite	Portion / Porsiyon	Weight (avr.) / Ağırlık (ort.)
LV 0 TV 2317 SHN	w: 18 cm l: 29,1 cm h: 6,2 cm	0,89 lt	2	1,32 kg



| Description: Dish, Oval, Cast Iron Self-Handled, Dimension 23x17 cm.  
Material / Finishing: Enamelled Cast Iron 3 coat, 2 fire.  
Material Thickness: Bottom: 4 mm. Edges: 3 mm.

| Ürün Tanımı: Sahan, Oval, Döküm Demir Yekpare Kulplu, Ölçü 23x17 cm.  
Malzeme Kaplama: 3 kat emaye kaplama, 2 fırınlama.  
Malzeme Kalınlıkları: Taban: 4 mm. Kenar: 3 mm.

Code / Ürün Kodu	Outer Size / Dış Ebat	Capacity / Kapasite	Portion / Porsiyon	Weight (avr.) / Ağırlık (ort.)
LV0TV2317SHNAH221BE	w: 20,6 cm l: 29,2 cm h: 7,7 cm	0,89 lt	2	1,76 kg



| Description: Dish, Oval, Cast Iron Self-Handled, Dimension 23x17 cm.  
Material / Finishing: Enamelled Cast Iron 3 coat, 2 fire. Beechwood Serving Platter.  
Material Thickness: Bottom: 4 mm. Edges: 3 mm. Thickness: 18 mm.

| Ürün Tanımı: Sahan, Oval, Döküm Demir Yekpare Kulplu, Ölçü 23x17 cm.  
Malzeme Kaplama: 3 kat emaye kaplama, 2 fırınlama. Kayın Servis Ahşabı.  
Malzeme Kalınlıkları: Taban: 4 mm. Kenar: 3 mm. Kalınlık: 18 mm.

## COOK and SERVE SKILLETS | PİŞİRME ve SERVİS SAHANLARI



Code / Ürün Kodu	Outer Size / Dış Ebat	Capacity / Kapasite	Portion / Porsiyon	Weight (avr.) / Ağırlık (ort.)
LV 0 TV 2720 SHN	w: 20,6 cm l: 33 cm h: 6 cm	1,35 lt	2-3	1,76 kg



| Description: Dish, Oval, Cast Iron Self-Handled, Dimension 27x20 cm.  
Material / Finishing: Enamelled Cast Iron 3 coat, 2 fire.  
Material Thickness: Bottom: 4 mm. Edges: 3 mm.

| Ürün Tanımı: Sahan, Oval, Döküm Demir Yekpare Kulplu, Ölçü 27x20 cm.  
Malzeme Kaplama: 3 kat emaye kaplama, 2 fırınlama.  
Malzeme Kalınlıkları: Taban: 4 mm. Kenar: 3 mm.

Code / Ürün Kodu	Outer Size / Dış Ebat	Capacity / Kapasite	Portion / Porsiyon	Weight (avr.) / Ağırlık (ort.)
LV 0 TV 2720 SHNAH 219 BE	w: 20,6 cm l: 33 cm h: 7,5 cm	1,35 lt	2-3	2,26 kg



| Description: Dish, Oval, Cast Iron Self-Handled, Dimension 27x20 cm.  
Material / Finishing: Enamelled Cast Iron 3 coat, 2 fire. Beechwood Serving Platter.  
Material Thickness: Bottom: 4 mm. Edges: 3 mm. Thickness: 18 mm.

| Ürün Tanımı: Sahan, Oval, Döküm Demir Yekpare Kulplu, Ölçü 27x20 cm.  
Malzeme Kaplama: 3 kat emaye kaplama, 2 fırınlama. Kayın Servis Ahşabı.  
Malzeme Kalınlıkları: Taban: 4 mm. Kenar: 3 mm. Kalınlık: 18 mm.

## COOK and SERVE SKILLETS | PİŞİRME ve SERVİS SAHANLARI



Code / Ürün Kodu	Outer Size / Dış Ebat	Capacity / Kapasite	Portion / Porsiyon	Weight (avr.) / Ağırlık (ort.)
LV ECO Y TV 20 2B	w: 20,7 cm l: 25,9 cm h: 3 cm	0,62 lt	2	1,53 kg



| Description: Two Divided Dish, Round, Cast Iron Self-Handled, Diameter (Ø) 20 cm.  
Material / Finishing: Enamelled Cast Iron 1 coat, 1 fire.  
Material Thickness: Bottom: 4 mm. Edges: 3 mm.

| Ürün Tanımı: İki Bölmeli Sahan, Yuvarlak, Döküm Demir Yekpare Kulplu, Çap (Ø) 20 cm.  
Malzeme Kaplama: 1 kat emaye kaplama, 1 fırınlama.  
Malzeme Kalınlıkları: Taban: 4 mm. Kenar: 3 mm.

Code / Ürün Kodu	Outer Size / Dış Ebat	Capacity / Kapasite	Portion / Porsiyon	Weight (avr.) / Ağırlık (ort.)
LV Y TV 20 2B	w: 20,7 cm l: 25,9 cm h: 3 cm	0,62 lt	2	1,53 kg



| Description: Two Divided Dish, Round, Cast Iron Self-Handled, Diameter (Ø) 20 cm.  
Material / Finishing: Enamelled Cast Iron 3 coat, 2 fire.  
Material Thickness: Bottom: 4 mm. Edges: 3 mm.

| Ürün Tanımı: İki Bölmeli Sahan, Yuvarlak, Döküm Demir Yekpare Kulplu, Çap (Ø) 20 cm.  
Malzeme Kaplama: 3 kat emaye kaplama, 2 fırınlama.  
Malzeme Kalınlıkları: Taban: 4 mm. Kenar: 3 mm.



black orange  
siyah turuncu



green blue  
yeşil mavi

## COOK and SERVE SKILLETS | PİŞİRME ve SERVİS SAHANLARI

Code / Ürün Kodu	Outer Size / Dış Ebat	Capacity / Kapasite	Portion / Porsiyon	Weight (avr.) / Ağırlık (ort.)
LV ECO Y TV 22 3B	w: 22,7 cm l: 27,9 cm h: 3,5 cm	0,90 lt	3	1,97 kg



**Description:** Three Divided Dish, Round, Cast Iron Self-Handled, Diameter (Ø) 22 cm.  
**Material / Finishing:** Enamelled Cast Iron 1 coat, 1 fire.  
**Material Thickness:** Bottom: 4 mm. Edges: 3 mm.

**Ürün Tanımı:** Üç Bölmeli Sahan, Yuvarlak, Döküm Demir Yekpare Kulplu, Çap (Ø) 22 cm.  
**Malzeme Kaplama:** 1 kat emaye kaplama, 1 fırınlama.  
**Malzeme Kalınlıkları:** Taban: 4 mm. Kenar: 3 mm.

Code / Ürün Kodu	Outer Size / Dış Ebat	Capacity / Kapasite	Portion / Porsiyon	Weight (avr.) / Ağırlık (ort.)
LV Y TV 22 3B	w: 22,7 cm l: 27,9 cm h: 3,5 cm	0,90 lt	3	1,97 kg



**Description:** Three Divided Dish, Round, Cast Iron Self-Handled, Diameter (Ø) 22 cm.  
**Material / Finishing:** Enamelled Cast Iron 3 coat, 2 fire.  
**Material Thickness:** Bottom: 4 mm. Edges: 3 mm.

**Ürün Tanımı:** Üç Bölmeli Sahan, Yuvarlak, Döküm Demir Yekpare Kulplu, Çap (Ø) 22 cm.  
**Malzeme Kaplama:** 3 kat emaye kaplama, 2 fırınlama.  
**Malzeme Kalınlıkları:** Taban: 4 mm. Kenar: 3 mm.



black orange  
siyah turuncu

green blue  
yeşil mavi

Code / Ürün Kodu	Outer Size / Dış Ebat	Capacity / Kapasite	Portion / Porsiyon	Weight (avr.) / Ağırlık (ort.)
LV ECO Y TV 24 3B	w: 24,7 cm l: 29,9 cm h: 3,5 cm	1,90 lt	4	2,24 kg



**Description:** Three Divided Dish, Round, Cast Iron Self-Handled, Diameter (Ø) 24 cm.  
**Material / Finishing:** Enamelled Cast Iron 1 coat, 1 fire.  
**Material Thickness:** Bottom: 4 mm. Edges: 3 mm.

**Ürün Tanımı:** Üç Bölmeli Sahan, Yuvarlak, Döküm Demir Yekpare Kulplu, Çap (Ø) 24 cm.  
**Malzeme Kaplama:** 1 kat emaye kaplama, 1 fırınlama.  
**Malzeme Kalınlıkları:** Taban: 4 mm. Kenar: 3 mm.

Code / Ürün Kodu	Outer Size / Dış Ebat	Capacity / Kapasite	Portion / Porsiyon	Weight (avr.) / Ağırlık (ort.)
LV Y TV 24 3B	w: 24,7 cm l: 29,9 cm h: 3,5 cm	1,90 lt	4	2,24 kg



**Description:** Three Divided Dish, Round, Cast Iron Self-Handled, Diameter (Ø) 24 cm.  
**Material / Finishing:** Enamelled Cast Iron 3 coat, 2 fire.  
**Material Thickness:** Bottom: 4 mm. Edges: 3 mm.

**Ürün Tanımı:** Üç Bölmeli Sahan, Yuvarlak, Döküm Demir Yekpare Kulplu, Çap (Ø) 24 cm.  
**Malzeme Kaplama:** 3 kat emaye kaplama, 2 fırınlama.  
**Malzeme Kalınlıkları:** Taban: 4 mm. Kenar: 3 mm.



black orange  
siyah turuncu

green blue  
yeşil mavi

## COOK and SERVE SKILLETs | PİŞİRME ve SERVİS SAHANLARI



Code / Ürün Kodu	Outer Size / Dış Ebat	Capacity / Kapasite	Portion / Porsiyon	Weight (avr.) / Ağırlık (ort.)
LVECO PTV 1233 3B	w: 12,6 cm l: 38,8 cm h: 3 cm	0,75 lt	3	1,90 kg



| Description: Three Divided Dish, Rectangle, Cast Iron Self-Handled, Dimensions 12x33 cm.  
Material / Finishing: Enamelled Cast Iron 1 coat, 1 fire.  
Material Thickness: Bottom: 4 mm. Edges: 3 mm.

| Ürün Tanımı: Üç Bölmeli Sahan, Dikdörtgen, Döküm Demir Yekpare Kulplu, Ölçüler 12x33 cm.  
Malzeme Kaplama: 1 kat emaye kaplama, 1 fırınlama.  
Malzeme Kalınlıkları: Taban: 4 mm. Kenar: 3 mm.

Code / Ürün Kodu	Outer Size / Dış Ebat	Capacity / Kapasite	Portion / Porsiyon	Weight (avr.) / Ağırlık (ort.)
LVECO PTV 1233 3BK4	w: 15,3 cm l: 41,3 cm h: 4,5 cm	0,75 lt	3	2,46 kg



| Description: Three Divided Dish, Rectangle, Cast Iron Self-Handled, Dimensions 12x33 cm.  
Material / Finishing: Enamelled Cast Iron 1 coat, 1 fire. Beechwood Serving Platter.  
Material Thickness: Bottom: 4 mm. Edges: 3 mm. Thickness: 18 mm.

| Ürün Tanımı: Üç Bölmeli Sahan, Dikdörtgen, Döküm Demir Yekpare Kulplu, Ölçüler 12x33 cm.  
Malzeme Kaplama: 1 kat emaye kaplama, 1 fırınlama. Kayın Servis Ahşabı.  
Malzeme Kalınlıkları: Taban: 4 mm. Kenar: 3 mm. Kalınlık: 18 mm.

LIVE  
love  
EAT (healthy)



## GASTRONORM TRAYS | GASTRONOMİ KÜVETLER

Code / Ürün Kodu	Outer Size / Dış Ebat	Capacity / Kapasite	Portion / Porsiyon	Weight (avr.) / Ağırlık (ort.)
LV KV 3326	w: 25,7 cm l: 33 cm h: 6,3 cm	3,25 lt	-	3,87 kg



**Description:** 1/2 Gastronorm Tray, Rectangle, Cast Iron, Dimension 26x33 cm.  
**Material / Finishing:** Enamelled Cast Iron 2 coat, 2 fire.  
**Material Thickness:** Bottom: 4 mm. Edges: 3 mm.

**Ürün Tanımı:** 1/2 Gastronorm Küvet, Dikdörtgen, Döküm Demir, Ölçü 26x33 cm.  
**Malzeme Kaplama:** 2 kat emaye kaplama, 2 fırınlama.  
**Malzeme Kalınlıkları:** Taban: 4 mm. Kenar: 3 mm.

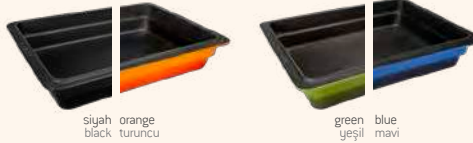

Code / Ürün Kodu	Outer Size / Dış Ebat	Capacity / Kapasite	Portion / Porsiyon	Weight (avr.) / Ağırlık (ort.)
LV KV 3326 SB	w: 25,7 cm l: 33 cm h: 6,3 cm	3,25 lt	-	3,87 kg



**Description:** 1/2 Gastronorm Tray, Rectangle, Cast Iron, Dimension 26x33 cm, Inside Cream.  
**Material / Finishing:** Enamelled Cast Iron 3 coat, 2 fire.  
**Material Thickness:** Bottom: 4 mm. Edges: 3 mm.

**Ürün Tanımı:** 1/2 Gastronorm Küvet, Dikdörtgen, Döküm Demir, Ölçü 26x33 cm, İç Krem.  
**Malzeme Kaplama:** 3 kat emaye kaplama, 2 fırınlama.  
**Malzeme Kalınlıkları:** Taban: 4 mm. Kenar: 3 mm.

Code / Ürün Kodu	Outer Size / Dış Ebat	Capacity / Kapasite	Portion / Porsiyon	Weight (avr.) / Ağırlık (ort.)
LV KV 3532	w: 32,4 cm l: 35,3 cm h: 6,8 cm	4,91 lt	-	4,33 kg



**Description:** 2/3 Gastronorm Tray, Rectangle, Cast Iron, Dimension 35x32 cm.  
**Material / Finishing:** Enamelled Cast Iron 2 coat, 2 fire.  
**Material Thickness:** Bottom: 4 mm. Edges: 3,5 mm.

**Ürün Tanımı:** 2/3 Gastronorm Küvet, Dikdörtgen, Döküm Demir, Ölçü 35x32 cm.  
**Malzeme Kaplama:** 2 kat emaye kaplama, 2 fırınlama.  
**Malzeme Kalınlıkları:** Taban: 4 mm. Kenar: 3,5 mm.



Code / Ürün Kodu	Outer Size / Dış Ebat	Capacity / Kapasite	Portion / Porsiyon	Weight (avr.) / Ağırlık (ort.)
LV KV 3532 SB	w: 32,4 cm l: 35,3 cm h: 6,8 cm	4,91 lt	-	4,33 kg



**Description:** 2/3 Gastronorm Tray, Rectangle, Cast Iron, Dimension 35x32 cm, Inside Cream.  
**Material / Finishing:** Enamelled Cast Iron 3 coat, 2 fire.  
**Material Thickness:** Bottom: 4 mm. Edges: 3,5 mm.

**Ürün Tanımı:** 2/3 Gastronorm Küvet, Dikdörtgen, Döküm Demir, Ölçü 35x32 cm, İç Krem.  
**Malzeme Kaplama:** 3 kat emaye kaplama, 2 fırınlama.  
**Malzeme Kalınlıkları:** Taban: 4 mm. Kenar: 3,5 mm.



## GASTRONORM TRAYS | GASTRONOMİ KÜVETLER



Code / Ürün Kodu	Outer Size / Dış Ebat	Capacity / Kapasite	Portion / Porsiyon	Weight (avr.) / Ağırlık (ort.)
LV KV 5332	w:32,5 cm l: 53 cm h: 6,5 cm	6,70 lt	-	8,20 kg



| Description: 1/1 Gastronorm Tray, Rectangle, Cast Iron, Dimension 32x53 cm.  
Material / Finishing: Enamelled Cast Iron 3 coat, 2 fire.  
Material Thickness: Bottom: 4 mm. Edges: 3 mm.

| Ürün Tanımı: 1/1 Gastronorm Küvet, Dikdörtgen, Döküm Demir, Ölçü 32x53cm  
Malzeme Kaplama: 3 kat emaye kaplama, 2 fırınlama.  
Malzeme Kalınlıkları: Taban: 4 mm. Kenar: 3 mm.



Code / Ürün Kodu	Outer Size / Dış Ebat	Capacity / Kapasite	Portion / Porsiyon	Weight (avr.) / Ağırlık (ort.)
LV KV 5332 SB	w:32,5 cm l: 53 cm h: 6,5 cm	6,70 lt	-	8,20 kg

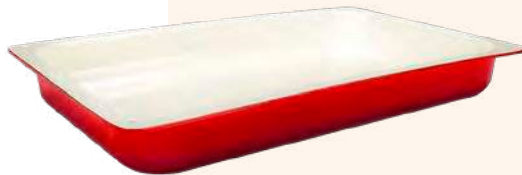

| Description: 1/1 Gastronorm Tray, Rectangle, Cast Iron, Dimension 32x53 cm.  
Material / Finishing: Enamelled Cast Iron 3 coat, 2 fire.  
Material Thickness: Bottom: 4 mm. Edges: 3 mm.

| Ürün Tanımı: 1/1 Gastronorm Küvet, Dikdörtgen, Döküm Demir, Ölçü 32x53cm  
Malzeme Kaplama: 3 kat emaye kaplama, 2 fırınlama.  
Malzeme Kalınlıkları: Taban: 4 mm. Kenar: 3 mm.

## SERVING DISHES and BOWLS | SERVİS TABAK ve KASELERİ

Code / Ürün Kodu	Outer Size / Dış Ebat	Capacity / Kapasite	Portion / Porsiyon	Weight (avr.) / Ağırlık (ort.)
LV ECO Y CK 19	w: 19,7 cm l: 19,7 cm h: 4,5 cm	0,33 lt	1	0,96 kg



**Description:** Soup Bowl, Round, Cast Iron, Diameter (Ø) 19 cm.  
**Material / Finishing:** Enamelled Cast Iron 1 coat, 1 fire.  
**Material Thickness:** Bottom: 4 mm. Edges: 3 mm.

**Ürün Tanımı:** Çorba Kasesi, Yuvarlak, Döküm Demir, Çap (Ø) 19 cm.  
**Malzeme Kaplama:** 1 kat emaye kaplama, 1 fırınlama.  
**Malzeme Kalınlıkları:** Taban: 4 mm. Kenar: 3 mm.

Code / Ürün Kodu	Outer Size / Dış Ebat	Capacity / Kapasite	Portion / Porsiyon	Weight (avr.) / Ağırlık (ort.)
LVECOYCK19AH311BE	w: 21,3 cm l: 21,3 cm h: 6 cm	0,33 lt	1	1,35 kg



**Description:** Soup Bowl, Round, Cast Iron, Diameter (Ø) 19 cm.  
**Material / Finishing:** Enamelled Cast Iron 1 coat, 1 fire. Beechwood Serving Platter.  
**Material Thickness:** Bottom: 4 mm. Edges: 3 mm. Thickness: 18 mm.

**Ürün Tanımı:** Çorba Kasesi, Yuvarlak, Döküm Demir, Çap (Ø) 19 cm.  
**Malzeme Kaplama:** 1 kat emaye kaplama, 1 fırınlama. Kayın Servis Ahşabı.  
**Malzeme Kalınlıkları:** Taban: 4 mm. Kenar: 3 mm. Kalınlık: 18 mm.

Code / Ürün Kodu	Outer Size / Dış Ebat	Capacity / Kapasite	Portion / Porsiyon	Weight (avr.) / Ağırlık (ort.)
LV ECO Y DNR 18	w: 17,8 cm l: 17,8 cm h: 3 cm	0,13 lt	1	0,74 kg



**Description:** Sauce Dish, Round, Cast Iron, Dimension (Ø) 18 cm.  
**Material / Finishing:** Enamelled Cast Iron 1 coat, 1 fire.  
**Material Thickness:** Bottom: 4 mm. Edges: 3 mm.

**Ürün Tanımı:** Döner Sos Tabağı, Yuvarlak, Döküm Demir, Ölçü (Ø) 18 cm.  
**Malzeme Kaplama:** 1 kat emaye kaplama, 1 fırınlama.  
**Malzeme Kalınlıkları:** Taban: 4 mm. Kenar: 3 mm.

Code / Ürün Kodu	Outer Size / Dış Ebat	Capacity / Kapasite	Portion / Porsiyon	Weight (avr.) / Ağırlık (ort.)
LVECOYDNR18AH312BE	w: 19,8 cm l: 19,8 cm h: 4,4 cm	0,13 lt	1	1,05 kg



**Description:** Sauce Dish, Round, Cast Iron, Dimension (Ø) 18 cm.  
**Material / Finishing:** Enamelled Cast Iron 1 coat, 1 fire. Beechwood Serving Platter.  
**Material Thickness:** Bottom: 4 mm. Edges: 3 mm. Thickness: 18 mm.

**Ürün Tanımı:** Döner Sos Tabağı, Yuvarlak, Döküm Demir, Çap (Ø) 18 cm.  
**Malzeme Kaplama:** 1 kat emaye kaplama, 1 fırınlama. Kayın Servis Ahşabı.  
**Malzeme Kalınlıkları:** Taban: 4 mm. Kenar: 3 mm. Kalınlık: 18 mm.



## SERVING DISHES and BOWLS | SERVİS TABAK ve KASELERİ



Code / Ürün Kodu	Outer Size / Dış Ebat	Capacity / Kapasite	Portion / Porsiyon	Weight (avr.) / Ağırlık (ort.)
LV ECO Y DNR 28	w: 28 cm l: 28 cm h: 3 cm	0,59 lt	1	1,77 kg



Description: Dish, Round, Cast Iron, Dimension (Ø) 28 cm.  
Material / Finishing: Enamelled Cast Iron 1 coat, 1 fire.  
Material Thickness: Bottom: 4 mm. Edges: 3 mm.

Ürün Tanımı: Döner, Kebap Tabacağı, Yuvarlak, Döküm Demir, Çap (Ø) 28 cm.  
Malzeme Kaplama: 1 kat emaye kaplama, 1 fırınlama.  
Malzeme Kalınlıkları: Taban: 4 mm. Kenar: 3 mm.

Code / Ürün Kodu	Outer Size / Dış Ebat	Capacity / Kapasite	Portion / Porsiyon	Weight (avr.) / Ağırlık (ort.)
LV ECO Y DNR 28AH 313 BE	w: 30 cm l: 30 cm h: 4,4 cm	0,59 lt	1	2,53 kg



Description: Dish, Round, Cast Iron, Dimension (Ø) 28 cm.  
Material / Finishing: Enamelled Cast Iron 1 coat, 1 fire. Beechwood Serving Platter.  
Material Thickness: Bottom: 4 mm. Edges: 3 mm. Thickness: 18 mm.

Ürün Tanımı: Döner, Kebap Tabacağı, Yuvarlak, Döküm Demir, Çap (Ø) 28cm.  
Malzeme Kaplama: 1 kat emaye kaplama, 1 fırınlama. Kayın Servis Ahşabı.  
Malzeme Kalınlıkları: Taban: 4 mm. Kenar: 3 mm. Kalınlık: 18 mm.

## SERVING DISHES and BOWLS | SERVİS TABAK ve KASELERİ

Code / Ürün Kodu	Outer Size / Dış Ebat	Capacity / Kapasite	Portion / Porsiyon	Weight (avr.) / Ağırlık (ort.)
LV ECO 0 DNR 2116	w: 15,8 cm l: 20,8 cm h: 3 cm	0,2 lt	1	0,90 kg



**Description:** Dish, Oval, Cast Iron, Dimension 21x16 cm.  
**Material / Finishing:** Enamelled Cast Iron 1 coat, 1 fire.  
**Material Thickness:** Bottom: 4 mm. Edges: 3 mm.

**Ürün Tanımı:** Döner, Kebap Tabacağı, Oval, Döküm Demir, Ölçü 21x16 cm.  
**Malzeme Kaplama:** 1 kat emaye kaplama, 1 fırınlama.  
**Malzeme Kalınlıkları:** Taban: 4 mm. Kenar: 3 mm.

Code / Ürün Kodu	Outer Size / Dış Ebat	Capacity / Kapasite	Portion / Porsiyon	Weight (avr.) / Ağırlık (ort.)
LV ECO 0 DNR 2116AH 310BE	w: 17,8 cm l: 22,8 cm h: 4,4 cm	0,2 lt	1	1,23 kg



**Description:** Dish, Oval, Cast Iron, Dimension 21x16 cm.  
**Material / Finishing:** Enamelled Cast Iron 1 coat, 1 fire. Beechwood Serving Platter.  
**Material Thickness:** Bottom: 4 mm. Edges: 3 mm. Thickness: 18 mm.

**Ürün Tanımı:** Döner, Kebap Tabacağı, Oval, Döküm Demir, Ölçü 21x16 cm.  
**Malzeme Kaplama:** 1 kat emaye kaplama, 1 fırınlama. Kayın Servis Ahşabı.  
**Malzeme Kalınlıkları:** Taban: 4 mm. Kenar: 3 mm. Kalınlık: 18 mm.

Code / Ürün Kodu	Outer Size / Dış Ebat	Capacity / Kapasite	Portion / Porsiyon	Weight (avr.) / Ağırlık (ort.)
LV ECO 0 DNR 2820	w: 20,2 cm l: 28 cm h: 3 cm	0,45 lt	1	1,30 kg



**Description:** Dish, Oval, Cast Iron, Dimension 28x20 cm.  
**Material / Finishing:** Enamelled Cast Iron 1 coat, 1 fire.  
**Material Thickness:** Bottom: 4 mm. Edges: 3 mm.

**Ürün Tanımı:** Döner, Kebap Tabacağı, Oval, Döküm Demir, Ölçü 28x20 cm.  
**Malzeme Kaplama:** 1 kat emaye kaplama, 1 fırınlama.  
**Malzeme Kalınlıkları:** Taban: 4 mm. Kenar: 3 mm.

Code / Ürün Kodu	Outer Size / Dış Ebat	Capacity / Kapasite	Portion / Porsiyon	Weight (avr.) / Ağırlık (ort.)
LV ECO 0 DNR 2820K4	w: 25 cm l: 33 cm h: 4,4 cm	0,45 lt	1	1,90 kg



**Description:** Dish, Oval, Cast Iron, Dimension 28x20 cm.  
**Material / Finishing:** Enamelled Cast Iron 1 coat, 1 fire. Beechwood Serving Platter.  
**Material Thickness:** Bottom: 4 mm. Edges: 3 mm. Thickness: 18 mm.

**Ürün Tanımı:** Döner, Kebap Tabacağı, Oval, Döküm Demir, Ölçü 28x20 cm.  
**Malzeme Kaplama:** 1 kat emaye kaplama, 1 fırınlama. Kayın Servis Ahşabı.  
**Malzeme Kalınlıkları:** Taban: 4 mm. Kenar: 3 mm. Kalınlık: 18 mm.

Code / Ürün Kodu	Outer Size / Dış Ebat	Capacity / Kapasite	Portion / Porsiyon	Weight (avr.) / Ağırlık (ort.)
LV ECO 0 DNR 2820K4K8	w: 25 cm l: 33 cm h: 11 cm	0,45 lt	1	2,30 kg



**Description:** Dish, Oval, Cast Iron Copper Formed cover, Copper Knob, Dimension 28x20 cm.  
**Material / Finishing:** Enamelled Cast Iron 1 coat, 1 fire. Beechwood Serving Platter.  
**Material Thickness:** Bottom: 4 mm. Edges: 3 mm. Thickness: 18 mm.

**Ürün Tanımı:** Döner, Kebap Tabacağı, Oval, Döküm Demir Bakır Dövme Formlu Kapak, Bakır Tepe. Ölçü 28x20 cm.  
**Malzeme Kaplama:** 1 kat emaye kaplama, 1 fırınlama. Kayın Servis Ahşabı.  
**Malzeme Kalınlıkları:** Taban: 4 mm. Kenar: 3 mm. Kalınlık: 18 mm.

## SERVING DISHES and BOWLS | SERVİS TABAK ve KASELERİ

Code / Ürün Kodu	Outer Size / Dış Ebat	Capacity / Kapasite	Portion / Porsiyon	Weight (avr.) / Ağırlık (ort.)
LVECO 0 DNR 3223	w: 22,8 cm l: 32 cm h: 3 cm	0,66 lt	1,5	1,52 kg



| Description: Dish, Oval, Cast Iron, Dimension 32x23 cm.  
Material / Finishing: Enamelled Cast Iron 1 coat, 1 fire.  
Material Thickness: Bottom: 4 mm. Edges: 3 mm.

| Ürün Tanımı: Döner, Kebap Tabakı, Oval, Döküm Demir, Ölçü 32x23 cm.  
Malzeme Kaplama: 1 kat emaye kaplama, 1 fırınlama.  
Malzeme Kalınlıkları: Taban: 4 mm. Kenar: 3 mm.

Code / Ürün Kodu	Outer Size / Dış Ebat	Capacity / Kapasite	Portion / Porsiyon	Weight (avr.) / Ağırlık (ort.)
LVECO 0 DNR 3223 K4	w: 28 cm l: 37 cm h: 4,4 cm	0,66 lt	1,5	2,30 kg



| Description: Dish, Oval, Cast Iron, Dimension 32x23 cm.  
Material / Finishing: Enamelled Cast Iron 1 coat, 1 fire. Beechwood Serving Platter.  
Material Thickness: Bottom: 4 mm. Edges: 3 mm. Thickness: 18 mm.

| Ürün Tanımı: Döner, Kebap Tabakı, Oval, Döküm Demir, Ölçü 32x23 cm.  
Malzeme Kaplama: 1 kat emaye kaplama, 1 fırınlama. Kayın Servis Ahşabı.  
Malzeme Kalınlıkları: Taban: 4 mm. Kenar: 3 mm. Kalınlık: 18 mm.

Code / Ürün Kodu	Outer Size / Dış Ebat	Capacity / Kapasite	Portion / Porsiyon	Weight (avr.) / Ağırlık (ort.)
LVECO 0 DNR 3223 K4 K8	w: 28 cm l: 37 cm h: 12,2 cm	0,66 lt	1,5	2,80 kg



| Description: Dish, Oval, Cast Iron Copper Formed cover,  
Copper Knob, Dimension 32x23 cm.  
Material / Finishing: Enamelled Cast Iron 1 coat, 1 fire. Beechwood Serving Platter.  
Material Thickness: Bottom: 4 mm. Edges: 3 mm. Thickness: 18 mm.

| Ürün Tanımı: Döner, Kebap Tabakı, Oval, Döküm Demir  
Bakır Dövme Formlu Kapak, Bakır Tepe, Ölçü 32x23 cm.  
Malzeme Kaplama: 1 kat emaye kaplama, 1 fırınlama. Kayın Servis Ahşabı.  
Malzeme Kalınlıkları: Taban: 4 mm. Kenar: 3 mm. Kalınlık: 18 mm.

## SERVING DISHES and BOWLS | SERVİS TABAK ve KASELERİ

Code / Ürün Kodu	Outer Size / Dış Ebat	Capacity / Kapasite	Portion / Porsiyon	Weight (avr.) / Ağırlık (ort.)
LV Y CK 14	w: 14,7 cm l: 14,7 cm h: 4,5 cm	0,31 lt	1	0,60 kg



**Description:** Soup Bowl, Round, Cast Iron, Diameter (Ø) 14 cm.  
**Material / Finishing:** Enamelled Cast Iron 1 coat, 1 fire.  
**Material Thickness:** Bottom: 4 mm. Edges: 3 mm.

**Ürün Tanımı:** Çorba Kasesi, Yuvarlak, Döküm Demir, Çap (Ø) 14 cm.  
**Malzeme Kaplama:** 1 kat emaye kaplama, 1 fırınlama.  
**Malzeme Kalınlıkları:** Taban: 4 mm. Kenar: 3 mm.

Code / Ürün Kodu	Outer Size / Dış Ebat	Capacity / Kapasite	Portion / Porsiyon	Weight (avr.) / Ağırlık (ort.)
LV Y CK 14 K44	w: 21 cm l: 21 cm h: 5,4 cm	0,31 lt	1	1,30 kg



**Description:** Soup Bowl, Round, Cast Iron, Diameter (Ø) 14 cm.  
**Material / Finishing:** Enamelled Cast Iron 1 coat, 1 fire. Beechwood Serving Platter.  
**Material Thickness:** Bottom: 4 mm. Edges: 3 mm. Thickness: 25 mm.

**Ürün Tanımı:** Çorba Kasesi, Yuvarlak, Döküm Demir, Diameter (Ø) 14 cm.  
**Malzeme Kaplama:** 1 kat emaye kaplama, 1 fırınlama. Kayın Servis Ahşabı.  
**Malzeme Kalınlıkları:** Taban: 4 mm. Kenar: 3 mm. Kalınlık: 25 mm.

Code / Ürün Kodu	Outer Size / Dış Ebat	Capacity / Kapasite	Portion / Porsiyon	Weight (avr.) / Ağırlık (ort.)
LV Y TB 21	w: 22 cm l: 22 cm h: 2,4 cm	0,23 lt	1	1 kg



**Description:** Serving Dish, Round, Cast Iron, Diameter (Ø) 21 cm.  
**Material / Finishing:** Enamelled Cast Iron 1 coat, 1 fire.  
**Material Thickness:** Bottom: 4 mm. Edges: 3 mm.

**Ürün Tanımı:** Servis Tabağı, Yuvarlak, Döküm Demir, Çap (Ø) 21 cm.  
**Malzeme Kaplama:** 1 kat emaye kaplama, 1 fırınlama.  
**Malzeme Kalınlıkları:** Taban: 4 mm. Kenar: 3 mm.

Code / Ürün Kodu	Outer Size / Dış Ebat	Capacity / Kapasite	Portion / Porsiyon	Weight (avr.) / Ağırlık (ort.)
LV Y TB 21 K4	w: 24 cm l: 24 cm h: 4,5 cm	0,23 lt	1	1,76 kg



**Description:** Serving Dish, Round, Cast Iron, Diameter (Ø) 21 cm.  
**Material / Finishing:** Enamelled Cast Iron 1 coat, 1 fire. Beechwood Serving Platter.  
**Material Thickness:** Bottom: 4 mm. Edges: 3 mm. Thickness: 25 mm.

**Ürün Tanımı:** Servis Tabağı, Yuvarlak, Döküm Demir, Çap (Ø) 21 cm.  
**Malzeme Kaplama:** 1 kat emaye kaplama, 1 fırınlama. Kayın Servis Ahşabı.  
**Malzeme Kalınlıkları:** Taban: 4 mm. Kenar: 3 mm. Kalınlık: 25 mm.

Code / Ürün Kodu	Outer Size / Dış Ebat	Capacity / Kapasite	Portion / Porsiyon	Weight (avr.) / Ağırlık (ort.)
LV Y TB 21 K44	w: 26,8 cm l: 36,6 cm h: 4,4 cm	0,23 lt	1	2,98 kg



**Description:** Serving Dish, Round, Cast Iron, Diameter (Ø) 21 cm.  
**Material / Finishing:** Enamelled Cast Iron 1 coat, 1 fire. Beechwood Serving Platter.  
**Material Thickness:** Bottom: 4 mm. Edges: 3 mm. Thickness: 25 mm.

**Ürün Tanımı:** Servis Tabağı, Yuvarlak, Döküm Demir, Çap (Ø) 21 cm.  
**Malzeme Kaplama:** 1 kat emaye kaplama, 1 fırınlama. Kayın Servis Ahşabı.  
**Malzeme Kalınlıkları:** Taban: 4 mm. Kenar: 3 mm. Kalınlık: 25 mm.

## SERVING DISHES and BOWLS | SERVİS TABAK ve KASELERİ

Code / Ürün Kodu	Outer Size / Dış Ebat	Capacity / Kapasite	Portion / Porsiyon	Weight (avr.) / Ağırlık (ort.)
LV Y TB 25	w: 26 cm l: 26 cm h: 2,5 cm	0,41 lt	1-2	1,34 kg



**I** Description: Serving Dish, Round, Cast Iron, Diameter (Ø) 25 cm.  
Material / Finishing: Enamelled Cast Iron 1 coat, 1 fire.  
Material Thickness: Bottom: 4 mm. Edges: 3 mm.

**I** Ürün Tanımı: Servis Tabakı, Yuvarlak, Döküm Demir, Çap (Ø) 25 cm.  
Malzeme Kaplama: 1 kat emaye kaplama, 1 fırınlama.  
Malzeme Kalınlıkları: Taban: 4 mm. Kenar: 3 mm.

Code / Ürün Kodu	Outer Size / Dış Ebat	Capacity / Kapasite	Portion / Porsiyon	Weight (avr.) / Ağırlık (ort.)
LV Y TB 25 K4	w: 28 cm l: 28 cm h: 4,5 cm	0,41 lt	1-2	2,45 kg



**I** Description: Serving Dish, Round, Cast Iron, Diameter (Ø) 25 cm.  
Material / Finishing: Enamelled Cast Iron 1 coat, 1 fire. Beechwood Serving Platter.  
Material Thickness: Bottom: 4 mm. Edges: 3 mm. Thickness: 25 mm.

**I** Ürün Tanımı: Servis Tabakı, Yuvarlak, Döküm Demir, Çap (Ø) 25 cm.  
Malzeme Kaplama: 1 kat emaye kaplama, 1 fırınlama. Kayın Servis Ahşabı.  
Malzeme Kalınlıkları: Taban: 4 mm. Kenar: 3 mm. Kalınlık: 25 mm.

Code / Ürün Kodu	Outer Size / Dış Ebat	Capacity / Kapasite	Portion / Porsiyon	Weight (avr.) / Ağırlık (ort.)
LV Y TB 25 K44	w: 26,8cm l: 36,6cm h: 4,6cm	0,41 lt	1-2	3,26 kg



**I** Description: Serving Dish, Round, Cast Iron, Diameter (Ø) 25 cm.  
Material / Finishing: Enamelled Cast Iron 1 coat, 1 fire. Beechwood Serving Platter.  
Material Thickness: Bottom: 4 mm. Edges: 3 mm. Thickness: 25 mm.

**I** Ürün Tanımı: Servis Tabakı, Yuvarlak, Döküm Demir, Çap (Ø) 25 cm.  
Malzeme Kaplama: 1 kat emaye kaplama, 1 fırınlama. Kayın Servis Ahşabı.  
Malzeme Kalınlıkları: Taban: 4 mm. Kenar: 3 mm. Kalınlık: 25 mm.



## SERVING DISHES and BOWLS | SERVİS TABAK ve KASELERİ

Code / Ürün Kodu	Outer Size / Dış Ebat	Capacity / Kapasite	Portion / Porsiyon	Weight (avr.) / Ağırlık (ort.)
LV ECO ST 3015	w: 15 cm l: 29,5 cm h: 3,2 cm	0,59 lt	1-2	1,44 kg



**Description:** Serving Dish, Rectangle, Cast Iron, Dimension 30x15 cm.  
**Material / Finishing:** Enamelled Cast Iron 1 coat, 1 fire.  
**Material Thickness:** Bottom: 4 mm. Edges: 3 mm.

**Ürün Tanımı:** Servis Tabakı, Dikdörtgen, Döküm Demir, Ölçü 30x15 cm.  
**Malzeme Kaplama:** 1 kat emaye kaplama, 1 fırınlama.  
**Malzeme Kalınlıkları:** Taban: 4 mm. Kenar: 3 mm.

Code / Ürün Kodu	Outer Size / Dış Ebat	Capacity / Kapasite	Portion / Porsiyon	Weight (avr.) / Ağırlık (ort.)
LV ECO ST 3015 K4	w: 18 cm l: 32,5 cm h: 5,2 cm	0,59 lt	1-2	2,36 kg



**Description:** Serving Dish, Rectangle, Cast Iron, Dimension 30x15 cm.  
**Material / Finishing:** Enamelled Cast Iron 1 coat, 1 fire. Beechwood Serving Platter.  
**Material Thickness:** Bottom: 4 mm. Edges: 3 mm. Thickness: 25 mm.

**Ürün Tanımı:** Servis Tabakı, Dikdörtgen, Döküm Demir, Ölçü 30x15 cm.  
**Malzeme Kaplama:** 1 kat emaye kaplama, 1 fırınlama. Kayın Servis Ahşabı.  
**Malzeme Kalınlıkları:** Taban: 4 mm. Kenar: 3 mm. Kalınlık: 25 mm.

Code / Ürün Kodu	Outer Size / Dış Ebat	Capacity / Kapasite	Portion / Porsiyon	Weight (avr.) / Ağırlık (ort.)
LV ST 3015	w: 15 cm l: 29,5 cm h: 3,2 cm	0,59 lt	1-2	1,44 kg



**Description:** Serving Dish, Rectangle, Cast Iron, Dimension 30x15 cm.  
**Material / Finishing:** Enamelled Cast Iron 2 coat, 2 fire.  
**Material Thickness:** Bottom: 4 mm. Edges: 3 mm.

**Ürün Tanımı:** Servis Tabakı, Dikdörtgen, Döküm Demir, Ölçü 30x15 cm.  
**Malzeme Kaplama:** 2 kat emaye kaplama, 2 fırınlama.  
**Malzeme Kalınlıkları:** Taban: 4 mm. Kenar: 3 mm.

Code / Ürün Kodu	Outer Size / Dış Ebat	Capacity / Kapasite	Portion / Porsiyon	Weight (avr.) / Ağırlık (ort.)
LV ST 3015 K4	w: 18 cm l: 32,5 cm h: 5,2 cm	0,59 lt	1-2	2,36 kg



**Description:** Serving Dish, Rectangle, Cast Iron, Dimension 30x15 cm.  
**Material / Finishing:** Enamelled Cast Iron 2 coat, 2 fire. Beechwood Serving Platter.  
**Material Thickness:** Bottom: 4 mm. Edges: 3 mm. Thickness: 25 mm.

**Ürün Tanımı:** Servis Tabakı, Dikdörtgen, Döküm Demir, Ölçü 30x15 cm.  
**Malzeme Kaplama:** 2 kat emaye kaplama, 2 fırınlama. Kayın Servis Ahşabı.  
**Malzeme Kalınlıkları:** Taban: 4 mm. Kenar: 3 mm. Kalınlık: 25 mm.

## SERVING DISHES and BOWLS | SERVİS TABAK ve KASELERİ

Code / Ürün Kodu	Outer Size / Dış Ebat	Capacity / Kapasite	Portion / Porsiyon	Weight (avr.) / Ağırlık (ort.)
LV ECO ST 3220	w:20,8cm:l:31,5cm:h:2,8cm	0,60 lt	1-2	2,24 kg



**Description:** Serving Dish, Rectangle, Cast Iron, Dimension 32x20 cm.  
**Material / Finishing:** Enamelled Cast Iron 1 coat, 1 fire.  
**Material Thickness:** Bottom: 4 mm. Edges: 3,5 mm.

**Ürün Tanımı:** Servis Tabakı, Dikdörtgen, Döküm Demir, Ölçü 32x20 cm.  
**Malzeme Kaplama:** 1 kat emaye kaplama, 1 fırınlama.  
**Malzeme Kalınlıkları:** Taban: 4 mm. Kenar: 3,5 mm.

Code / Ürün Kodu	Outer Size / Dış Ebat	Capacity / Kapasite	Portion / Porsiyon	Weight (avr.) / Ağırlık (ort.)
LV ECO ST 3220 K4	w:23,8cm:l:34,5cm:h:4,8cm	0,60 lt	1-2	3,24 kg



**Description:** Serving Dish, Rectangle, Cast Iron, Dimension 32x20 cm.  
**Material / Finishing:** Enamelled Cast Iron 1 coat, 1 fire. Beechwood Serving Platter.  
**Material Thickness:** Bottom: 4 mm. Edges: 3,5 mm. Thickness: 25 mm.

**Ürün Tanımı:** Servis Tabakı, Dikdörtgen, Döküm Demir, Ölçü 32x20 cm.  
**Malzeme Kaplama:** 1 kat emaye kaplama, 1 fırınlama. Kayın Servis Ahşabı.  
**Malzeme Kalınlıkları:** Taban: 4 mm. Kenar: 3,5 mm. Kalınlık: 25 mm.

Code / Ürün Kodu	Outer Size / Dış Ebat	Capacity / Kapasite	Portion / Porsiyon	Weight (avr.) / Ağırlık (ort.)
LV ST 3220	w:20,8cm:l:31,5cm:h:2,8cm	0,60 lt	1-2	2,24 kg



**Description:** Serving Dish, Rectangle, Cast Iron, Dimension 32x20 cm.  
**Material / Finishing:** Enamelled Cast Iron 2 coat, 2 fire.  
**Material Thickness:** Bottom: 4 mm. Edges: 3,5 mm.

**Ürün Tanımı:** Servis Tabakı, Dikdörtgen, Döküm Demir, Ölçü 32x20 cm.  
**Malzeme Kaplama:** 2 kat emaye kaplama, 2 fırınlama.  
**Malzeme Kalınlıkları:** Taban: 4 mm. Kenar: 3,5 mm.

Code / Ürün Kodu	Outer Size / Dış Ebat	Capacity / Kapasite	Portion / Porsiyon	Weight (avr.) / Ağırlık (ort.)
LV ST 3220 K4	w:23,8cm:l:34,5cm:h:4,8cm	0,60 lt	1-2	3,24 kg



**Description:** Serving Dish, Rectangle, Cast Iron, Dimension 32x20 cm.  
**Material / Finishing:** Enamelled Cast Iron 2 coat, 2 fire. Beechwood Serving Platter.  
**Material Thickness:** Bottom: 4 mm. Edges: 3,5 mm. Thickness: 25 mm.

**Ürün Tanımı:** Servis Tabakı, Dikdörtgen, Döküm Demir, Ölçü 32x20 cm.  
**Malzeme Kaplama:** 2 kat emaye kaplama, 2 fırınlama. Kayın Servis Ahşabı.  
**Malzeme Kalınlıkları:** Taban: 4 mm. Kenar: 3, 5 mm. Kalınlık: 25 mm.

## SERVING DISHES and BOWLS | SERVİS TABAK ve KASELERİ

Code / Ürün Kodu	Outer Size / Dış Ebat	Capacity / Kapasite	Portion / Porsiyon	Weight (avr.) / Ağırlık (ort.)
LV ECO ST 3624	w: 24 cm l: 36 cm h: 3,6 cm	0,65 lt	4-6	2,91 kg



**Description:** Serving Dish, Rectangle, Cast Iron, Dimension 36x24 cm.  
**Material / Finishing:** Enamelled Cast Iron 1 coat, 1 fire.  
**Material Thickness:** Bottom: 4 mm. Edges: 3 mm.

**Ürün Tanımı:** Servis Tabakı, Dikdörtgen, Döküm Demir, Ölçü 36x24 cm.  
**Malzeme Kaplama:** 1 kat emaye kaplama, 1 fırınlama.  
**Malzeme Kalınlıkları:** Taban: 4 mm. Kenar: 3 mm.

Code / Ürün Kodu	Outer Size / Dış Ebat	Capacity / Kapasite	Portion / Porsiyon	Weight (avr.) / Ağırlık (ort.)
LV ECO ST 3624 K4	w: 27 cm l: 39 cm h: 5,6 cm	0,65 lt	4-6	4,53 kg



**Description:** Serving Dish, Rectangle, Cast Iron, Dimension 36x24 cm.  
**Material / Finishing:** Enamelled Cast Iron 1 coat, 1 fire. Beechwood Serving Platter.  
**Material Thickness:** Bottom: 4 mm. Edges: 3 mm. Thickness: 25 mm.

**Ürün Tanımı:** Servis Tabakı, Dikdörtgen, Döküm Demir, Ölçü 36x24 cm.  
**Malzeme Kaplama:** 1 kat emaye kaplama, 1 fırınlama. Kayın Servis Ahşabı.  
**Malzeme Kalınlıkları:** Taban: 4 mm. Kenar: 3 mm. Kalınlık: 25 mm.

Code / Ürün Kodu	Outer Size / Dış Ebat	Capacity / Kapasite	Portion / Porsiyon	Weight (avr.) / Ağırlık (ort.)
LV ST 3624	w: 24 cm l: 36 cm h: 3,6 cm	0,65 lt	4-6	2,91 kg



**Description:** Serving Dish, Rectangle, Cast Iron, Dimension 36x24 cm.  
**Material / Finishing:** Enamelled Cast Iron 2 coat, 2 fire.  
**Material Thickness:** Bottom: 4 mm. Edges: 3 mm.

**Ürün Tanımı:** Servis Tabakı, Dikdörtgen, Döküm Demir, Ölçü 36x24 cm.  
**Malzeme Kaplama:** 2 kat emaye kaplama, 2 fırınlama.  
**Malzeme Kalınlıkları:** Taban: 4 mm. Kenar: 3 mm.

Code / Ürün Kodu	Outer Size / Dış Ebat	Capacity / Kapasite	Portion / Porsiyon	Weight (avr.) / Ağırlık (ort.)
LV ST 3624 K4	w: 27 cm l: 39 cm h: 5,6 cm	0,65 lt	4-6	4,53 kg



**Description:** Serving Dish, Rectangle, Cast Iron, Dimension 36x24 cm.  
**Material / Finishing:** Enamelled Cast Iron 2 coat, 2 fire. Beechwood Serving Platter.  
**Material Thickness:** Bottom: 4 mm. Edges: 3 mm. Thickness: 25 mm.

**Ürün Tanımı:** Servis Tabakı, Dikdörtgen, Döküm Demir, Ölçü 36x24 cm.  
**Malzeme Kaplama:** 2 kat emaye kaplama, 2 fırınlama. Kayın Servis Ahşabı.  
**Malzeme Kalınlıkları:** Taban: 4 mm. Kenar: 3 mm. Kalınlık: 25 mm.

## SERVING DISHES and BOWLS | SERVİS TABAK ve KASELERİ



Code / Ürün Kodu	Outer Size / Dış Ebat	Capacity / Kapasite	Portion / Porsiyon	Weight (avr.) / Ağırlık (ort.)
LV ECO ST 3425	w: 26 cm l: 35 cm h: 2,2 cm	0,92 lt	4-6	2,80 kg



| Description: Serving Dish, Rectangle, Cast Iron, Dimension 34x25 cm.  
Material / Finishing: Enamelled Cast Iron 1 coat, 1 fire.  
Material Thickness: Bottom: 4 mm. Edges: 3,5 mm.

| Ürün Tanımı: Servis Tabakı, Dikdörtgen, Döküm Demir, Ölçü 34x25 cm.  
Malzeme Kaplama: 1 kat emaye kaplama, 1 fırınlama.  
Malzeme Kalınlıkları: Taban: 4 mm. Kenar: 3,5 mm.

Code / Ürün Kodu	Outer Size / Dış Ebat	Capacity / Kapasite	Portion / Porsiyon	Weight (avr.) / Ağırlık (ort.)
LV ECO ST 3425 K4	w: 28 cm l: 37 cm h: 3,7 cm	0,92 lt	4-6	4 kg



| Description: Serving Dish, Rectangle, Cast Iron, Dimension 34x25 cm.  
Material / Finishing: Enamelled Cast Iron 1 coat, 1 fire. Beechwood Serving Platter.  
Material Thickness: Bottom: 4 mm. Edges: 3,5 mm. Thickness: 25 mm.

| Ürün Tanımı: Servis Tabakı, Dikdörtgen, Döküm Demir, Ölçü 34x25 cm.  
Malzeme Kaplama: 1 kat emaye kaplama, 1 fırınlama. Kayın Servis Ahşabı.  
Malzeme Kalınlıkları: Taban: 4 mm. Kenar: 3,5 mm. Kalınlık: 25 mm.



## SETS with WOODEN SERVING PLATTERS | AHŞAP SERVİS KOMBİNE SETLER

Code / Ürün Kodu	Outer Size / Dış Ebat	Capacity / Kapasite	Portion / Porsiyon	Weight (avr.) / Ağırlık (ort.)
LV Y TC 10 K2 K44	w: 25 cm l: 39,5 cm h: 1,8 cm	0,35 lt	1	2,14 kg



## Color / Renk



**Description:** Mini Casserole. Round, Cast Iron, Self-Handled, Trendy Lid, Metal Knob, Diameter (Ø) 10 cm.  
**Material / Finishing:** Enamelled Cast Iron 3 coat, 2 fire. Beechwood Serving Platter. Thickness: 18 mm. Material Thickness: Bottom: 3,5 mm. Edges: 3 mm.  
 • Ramekins not included.

**Ürün Tanımı:** Mini Tencere, Yuvarlak, Döküm Demir. Yekpare Kulplu, Trendy Kapak, Metal Tepe, Çap (Ø) 10 cm.  
 Malzeme Kaplama: 3 kat emaye kaplama, 2 fırınlama. Kayın Servis Ahşabı. Kalınlık: 18 mm. Malzeme Kalınlıkları: Taban: 3,5 mm. Kenar: 3 mm.  
 • Bu ürüne sos kapları dahil değildir.

Code / Ürün Kodu	Outer Size / Dış Ebat	Capacity / Kapasite	Portion / Porsiyon	Weight (avr.) / Ağırlık (ort.)
LV Y TC 10 K2 K44 PR	w: 25 cm l: 39,5 cm h: 1,8 cm	0,35 lt	1	3,53 kg



## Color / Renk



**Description:** Mini Casserole. Round, Cast Iron, Self-Handled, Trendy Lid, Metal Knob, Cast Iron Platter, Thick: 5 mm. Diameter (Ø) 10 cm.  
**Material / Finishing:** Enamelled Cast Iron 3 coat, 2 fire. Beechwood Serving Platter. Thickness: 18 mm. Material Thickness: Bottom: 3,5 mm. Edges: 3 mm.  
 • Ramekins not included.

**Ürün Tanımı:** Mini Tencere, Yuvarlak, Döküm Demir. Yekpare Kulplu, Trendy Kapak, Metal Tepe, Döküm Demir Plaka, Kalınlık: 5 mm. Çap (Ø) 10 cm.  
 Malzeme Kaplama: 3 kat emaye kaplama, 2 fırınlama. Kayın Servis Ahşabı. Kalınlık: 18 mm. Malzeme Kalınlıkları: Taban: 3,5 mm. Kenar: 3 mm.  
 • Bu ürüne sos kapları dahil değildir.

Code / Ürün Kodu	Outer Size / Dış Ebat	Capacity / Kapasite	Portion / Porsiyon	Weight (avr.) / Ağırlık (ort.)
LV O TC 10 K2 K44	w: 25 cm l: 39,5 cm h: 1,8 cm	0,36 lt	1	2,26 kg



## Color / Renk



**Description:** Mini Casserole. Round, Cast Iron, Self-Handled, Trendy Lid, Metal Knob, Oval 9x12 cm.  
**Material / Finishing:** Enamelled Cast Iron 3 coat, 2 fire. Beechwood Serving Platter. Thickness: 18 mm. Material Thickness: Bottom: 3,5 mm. Edges: 3 mm.  
 • Ramekins not included.

**Ürün Tanımı:** Mini Tencere, Yuvarlak, Döküm Demir. Yekpare Kulplu, Trendy Kapak, Metal Tepe, Oval 9x12 cm.  
 Malzeme Kaplama: 3 kat emaye kaplama, 2 fırınlama. Kayın Servis Ahşabı. Kalınlık: 18 mm. Malzeme Kalınlıkları: Taban: 3,5 mm. Kenar: 3 mm.  
 • Bu ürüne sos kapları dahil değildir.

Code / Ürün Kodu	Outer Size / Dış Ebat	Capacity / Kapasite	Portion / Porsiyon	Weight (avr.) / Ağırlık (ort.)
LV O TC 10 K2 K44 PR	w: 25 cm l: 39,5 cm h: 1,8 cm	0,36 lt	1	3,64 kg



## Color / Renk



**Description:** Mini Casserole. Round, Cast Iron, Self-Handled, Trendy Lid, Metal Knob, Cast Iron Platter, Thick: 5 mm. Oval 9x12 cm.  
**Material / Finishing:** Enamelled Cast Iron 3 coat, 2 fire. Beechwood Serving Platter. Thickness: 18 mm. Material Thickness: Bottom: 3,5 mm. Edges: 3 mm.  
 • Ramekins not included.

**Ürün Tanımı:** Mini Tencere, Yuvarlak, Döküm Demir. Yekpare Kulplu, Trendy Kapak, Metal Tepe, Döküm Demir Plaka, Kalınlık: 5 mm. Oval 9x12 cm.  
 Malzeme Kaplama: 3 kat emaye kaplama, 2 fırınlama. Kayın Servis Ahşabı. Kalınlık: 18 mm. Malzeme Kalınlıkları: Taban: 3,5 mm. Kenar: 3 mm.  
 • Bu ürüne sos kapları dahil değildir.

## SETS with WOODEN SERVING PLATTERS | AHŞAP SERVİS KOMBİNE SETLER

Code / Ürün Kodu	Outer Size / Dış Ebat	Capacity / Kapasite	Portion / Porsiyon	Weight (avr.) / Ağırlık (ort.)
LV ECO YTV 12 K44	w: 25 cm l: 39,5 cm h: 1,8 cm	0,21 lt	1	1,79 kg



**Description:** Dish, Round, Cast Iron Self-Handled, Diameter (Ø) 12 cm.  
**Material / Finishing:** Enamelled Cast Iron 1 coat, 1 fire. Beechwood Serving Platter. Thickness: 18 mm.  
**Material Thickness:** Bottom: 4 mm. Edges: 4 mm.

- Ramekins not included.

**Ürün Tanımı:** Sahan, Yuvarlak, Döküm Demir Yekpare Kulplu, Çap (Ø) 12 cm.  
**Malzeme Kaplama:** 1 kat emaye kaplama, 1 fırınlama. Kayın Servis Ahşabı. Kalınlık: 18 mm.  
**Malzeme Kalınlıkları:** Taban: 4 mm. Kenar: 4 mm.

- Bu ürüne sos kapları dahil değildir.

Code / Ürün Kodu	Outer Size / Dış Ebat	Capacity / Kapasite	Portion / Porsiyon	Weight (avr.) / Ağırlık (ort.)
LV ECO YTV 12 K44 PR	w: 25 cm l: 39,5 cm h: 1,8 cm	0,21 lt	1	3,18 kg



**Description:** Dish, Round, Cast Iron Self-Handled, Cast Iron Platter, Thick: 5 mm. Diameter (Ø) 12 cm.  
**Material / Finishing:** Enamelled Cast Iron 1 coat, 1 fire. Beechwood Serving Platter. Thickness: 18 mm.  
**Material Thickness:** Bottom: 4 mm. Edges: 4 mm.

- Ramekins not included.

**Ürün Tanımı:** Sahan, Yuvarlak, Döküm Demir Yekpare Kulplu, Döküm Demir Plaka, Kalınlık: 5 mm. Çap (Ø) 12 cm.  
**Malzeme Kaplama:** 1 kat emaye kaplama, 1 fırınlama. Kayın Servis Ahşabı. Kalınlık: 18 mm.  
**Malzeme Kalınlıkları:** Taban: 4 mm. Kenar: 4 mm.

- Bu ürüne sos kapları dahil değildir.

Code / Ürün Kodu	Outer Size / Dış Ebat	Capacity / Kapasite	Portion / Porsiyon	Weight (avr.) / Ağırlık (ort.)
LV ECO YTV 16 K444	w: 25 cm l: 39,5 cm h: 1,8 cm	0,40 lt	1	2,15 kg



**Description:** Dish, Round, Cast Iron Self-Handled, Diameter (Ø) 16 cm.  
**Material / Finishing:** Enamelled Cast Iron 1 coat, 1 fire. Beechwood Serving Platter. Thickness: 18 mm.  
**Material Thickness:** Bottom: 4 mm. Edges: 4 mm.

- Ramekins not included.

**Ürün Tanımı:** Sahan, Yuvarlak, Döküm Demir Yekpare Kulplu, Çap (Ø) 16 cm.  
**Malzeme Kaplama:** 1 kat emaye kaplama, 1 fırınlama. Kayın Servis Ahşabı. Kalınlık: 18 mm.  
**Malzeme Kalınlıkları:** Taban: 4 mm. Kenar: 4 mm.

- Bu ürüne sos kapları dahil değildir.

Code / Ürün Kodu	Outer Size / Dış Ebat	Capacity / Kapasite	Portion / Porsiyon	Weight (avr.) / Ağırlık (ort.)
LV ECO YTV 16 K444 PR	w: 25 cm l: 39,5 cm h: 1,8 cm	0,45 lt	1	3,36 kg



**Description:** Dish, Round, Cast Iron Self-Handled, Cast Iron Platter, Thick: 5 mm. Diameter (Ø) 16 cm.  
**Material / Finishing:** Enamelled Cast Iron 1 coat, 1 fire. Beechwood Serving Platter. Thickness: 18 mm.  
**Material Thickness:** Bottom: 4 mm. Edges: 4 mm.

- Ramekins not included.

**Ürün Tanımı:** Sahan, Yuvarlak, Döküm Demir Yekpare Kulplu, Döküm Demir Plaka, Kalınlık: 5 mm. Çap (Ø) 16 cm.  
**Malzeme Kaplama:** 1 kat emaye kaplama, 1 fırınlama. Kayın Servis Ahşabı. Kalınlık: 18 mm.  
**Malzeme Kalınlıkları:** Taban: 4 mm. Kenar: 4 mm.

- Bu ürüne sos kapları dahil değildir.

## SETS with WOODEN SERVING PLATTERS | AHŞAP SERVİS KOMBİNE SETLER

Code / Ürün Kodu	Outer Size / Dış Ebat	Capacity / Kapasite	Portion / Porsiyon	Weight (avr.) / Ağırlık (ort.)
LVECO 0 TV 1510 K44	w: 25 cm l: 39,5 cm h: 1,8 cm	0,22 lt	1	1,83 kg



**Description:** Dish, Oval, Cast Iron Self-Handled, Dimension 15x10 cm.  
**Material / Finishing:** Enamelled Cast Iron 1 coat, 1 fire. Beechwood Serving Platter. Thickness: 18 mm.  
**Material Thickness:** Bottom: 4 mm. Edges: 4 mm.

- Ramekins not included.

**Ürün Tanımı:** Sahan, Oval, Döküm Demir Yekpare Kulplu, Ölçü 15x10 cm.  
**Malzeme Kaplama:** 1 kat emaye kaplama, 1 fırınlama. Kayın Servis Ahşabı. Kalınlık: 18 mm.  
**Malzeme Kalınlıkları:** Taban: 4 mm. Kenar: 4 mm.

- Bu ürüne sos kapları dahil değildir.

Code / Ürün Kodu	Outer Size / Dış Ebat	Capacity / Kapasite	Portion / Porsiyon	Weight (avr.) / Ağırlık (ort.)
LVECO 0 TV 1510 K44 PR	w: 25 cm l: 39,5 cm h: 1,8 cm	0,22 lt	1	3,21 kg



**Description:** Dish, Oval, Cast Iron Self-Handled, Cast Iron Platter, Thick: 5 mm. Dimension 15x10 cm.  
**Material / Finishing:** Enamelled Cast Iron 1 coat, 1 fire. Beechwood Serving Platter. Thickness: 18 mm.  
**Material Thickness:** Bottom: 4 mm. Edges: 4 mm.

- Ramekins not included.

**Ürün Tanımı:** Sahan, Oval, Döküm Demir Yekpare Kulplu, Döküm Demir Plaka, Kalınlık: 5 mm. Ölçü 15x10 cm.  
**Malzeme Kaplama:** 1 kat emaye kaplama, 1 fırınlama. Kayın Servis Ahşabı. Kalınlık: 18 mm.  
**Malzeme Kalınlıkları:** Taban: 4 mm. Kenar: 4 mm.

- Bu ürüne sos kapları dahil değildir.

Code / Ürün Kodu	Outer Size / Dış Ebat	Capacity / Kapasite	Portion / Porsiyon	Weight (avr.) / Ağırlık (ort.)
LVECO 0 TV 2114 K444	w: 25 cm l: 39,5 cm h: 1,8 cm	0,45 lt	1	2,28 kg



**Description:** Dish, Oval, Cast Iron Self-Handled, Dimension 21x14 cm.  
**Material / Finishing:** Enamelled Cast Iron 1 coat, 1 fire. Beechwood Serving Platter. Thickness: 18 mm.  
**Material Thickness:** Bottom: 4 mm. Edges: 4 mm.

- Ramekins not included.

**Ürün Tanımı:** Sahan, Oval, Döküm Demir Yekpare Kulplu, Ölçü 21x14 cm.  
**Malzeme Kaplama:** 1 kat emaye kaplama, 1 fırınlama. Kayın Servis Ahşabı. Kalınlık: 18 mm.  
**Malzeme Kalınlıkları:** Taban: 4 mm. Kenar: 4 mm.

- Bu ürüne sos kapları dahil değildir.

Code / Ürün Kodu	Outer Size / Dış Ebat	Capacity / Kapasite	Portion / Porsiyon	Weight (avr.) / Ağırlık (ort.)
LVECO 0 TV 2114 K444 PR	w: 28,3 cm l: 39,5 cm h: 1,8 cm	0,45 lt	1	3,32 kg



**Description:** Dish, Oval, Cast Iron Self-Handled, Cast Iron Platter, Thick: 5 mm. Dimension 21x14 cm.  
**Material / Finishing:** Enamelled Cast Iron 1 coat, 1 fire. Beechwood Serving Platter. Thickness: 18 mm.  
**Material Thickness:** Bottom: 4 mm. Edges: 4 mm.

- Ramekins not included.

**Ürün Tanımı:** Sahan, Oval, Döküm Demir Yekpare Kulplu, Döküm Demir Plaka, Kalınlık: 5 mm. Ölçü 21x14 cm.  
**Malzeme Kaplama:** 1 kat emaye kaplama, 1 fırınlama. Kayın Servis Ahşabı. Kalınlık: 18 mm.  
**Malzeme Kalınlıkları:** Taban: 4 mm. Kenar: 4 mm.

- Bu ürüne sos kapları dahil değildir.



## SETS with WOODEN SERVING PLATTERS | AHŞAP SERVİS KOMBİNE SETLER

Code / Ürün Kodu	Outer Size / Dış Ebat	Capacity / Kapasite	Portion / Porsiyon	Weight (avr.) / Ağırlık (ort.)
LVECOPTV1212K444	w: 25 cm l: 39,5 cm h: 1,8 cm	0,28 lt	1	1,85 kg



**Description:** Dish, Square, Cast Iron Self-Handled, Dimension 12x12 cm.  
**Material / Finishing:** Enamelled Cast Iron 1 coat, 1 fire. Beechwood Serving Platter. Thickness: 18 mm.  
**Material Thickness:** Bottom: 4 mm. Edges: 4 mm.

- Ramekins not included.

**Ürün Tanımı:** Sahan, Kare, Döküm Demir Yekpare Kulplu, Ölçü 12x12 cm.  
**Malzeme Kaplama:** 1 kat emaye kaplama, 1 fırınlama. Kayın Servis Ahşabı. Kalınlık: 18 mm.  
**Malzeme Kalınlıkları:** Taban: 4 mm. Kenar: 4 mm.

- Bu ürüne sos kapları dahil değildir.

Code / Ürün Kodu	Outer Size / Dış Ebat	Capacity / Kapasite	Portion / Porsiyon	Weight (avr.) / Ağırlık (ort.)
LVECOPTV1212K444PR	w: 25 cm l: 39,5 cm h: 1,8 cm	0,28 lt	1	3,24 kg



**Description:** Dish, Square, Cast Iron Self-Handled, Cast Iron Platter, Thick: 5 mm. Dimension 12x12 cm.  
**Material / Finishing:** Enamelled Cast Iron 1 coat, 1 fire. Beechwood Serving Platter. Thickness: 18 mm.  
**Material Thickness:** Bottom: 4 mm. Edges: 4 mm.

- Ramekins not included.

**Ürün Tanımı:** Sahan, Kare, Döküm Demir Yekpare Kulplu, Döküm Demir Plaka, Kalınlık: 5 mm. Ölçü 12x12 cm.  
**Malzeme Kaplama:** 1 kat emaye kaplama, 1 fırınlama. Kayın Servis Ahşabı. Kalınlık: 18 mm.  
**Malzeme Kalınlıkları:** Taban: 4 mm. Kenar: 4 mm.

- Bu ürüne sos kapları dahil değildir.

Code / Ürün Kodu	Outer Size / Dış Ebat	Capacity / Kapasite	Portion / Porsiyon	Weight (avr.) / Ağırlık (ort.)
LVECOPTV1215K444	w: 25 cm l: 39,5 cm h: 1,8 cm	0,36 lt	1	1,96 kg



**Description:** Dish, Rectangle, Cast Iron Self-Handled, Dimension 12x15 cm.  
**Material / Finishing:** Enamelled Cast Iron 1 coat, 1 fire. Beechwood Serving Platter. Thickness: 18 mm.  
**Material Thickness:** Bottom: 4 mm. Edges: 4 mm.

- Ramekins not included.

**Ürün Tanımı:** Sahan, Dikdörtgen, Döküm Demir Yekpare Kulplu, Ölçü 12x15 cm.  
**Malzeme Kaplama:** 1 kat emaye kaplama, 1 fırınlama. Kayın Servis Ahşabı. Kalınlık: 18 mm.  
**Malzeme Kalınlıkları:** Taban: 4 mm. Kenar: 4 mm.

- Bu ürüne sos kapları dahil değildir.

Code / Ürün Kodu	Outer Size / Dış Ebat	Capacity / Kapasite	Portion / Porsiyon	Weight (avr.) / Ağırlık (ort.)
LVECOPTV1215K444PR	w: 25 cm l: 39,5 cm h: 1,8 cm	0,36 lt	1	3,20 kg



**Description:** Dish, Rectangle, Cast Iron Self-Handled, Cast Iron Platter, Thick: 5 mm. Dimension 12x15 cm.  
**Material / Finishing:** Enamelled Cast Iron 1 coat, 1 fire. Beechwood Serving Platter. Thickness: 18 mm.  
**Material Thickness:** Bottom: 4 mm. Edges: 4 mm.

- Ramekins not included.

**Ürün Tanımı:** Sahan, Dikdörtgen, Döküm Demir Yekpare Kulplu, Döküm Demir Plaka, Kalınlık: 5 mm. Ölçü 12x15 cm.  
**Malzeme Kaplama:** 1 kat emaye kaplama, 1 fırınlama. Kayın Servis Ahşabı. Kalınlık: 18 mm.  
**Malzeme Kalınlıkları:** Taban: 4 mm. Kenar: 4 mm.

- Bu ürüne sos kapları dahil değildir.

## SETS with WOODEN SERVING PLATTERS | AHŞAP SERVİS KOMBİNE SETLER

Code / Ürün Kodu	Outer Size / Dış Ebat	Capacity / Kapasite	Portion / Porsiyon	Weight (avr.) / Ağırlık (ort.)
LV ECO Y TV 18 K444	w:28,3cm l:39,5cm h:1,8cm	0,54 lt	1	2,05 kg



**Description:** Dish, Round, Cast Iron, Self-Handled, Diameter (Ø) 18 cm.  
**Material / Finishing:** Enamelled Cast Iron 1 coat, 1 fire. Beechwood Serving Platter. Thickness: 18 mm.  
**Material Thickness:** Bottom: 4 mm. Edges: 3,5 mm.

- Ramekins not included.

**Ürün Tanımı:** Sahan, Yuvarlak, Döküm Demir Yekpare Kulplu, Çap (Ø) 18 cm.  
**Malzeme Kaplama:** 1 kat emaye kaplama, 1 fırınlama. Kayın Servis Ahşabı. Kalınlık: 18 mm.  
**Malzeme Kalınlıkları:** Taban: 4 mm. Kenar: 3,5 mm.

- Bu ürüne sos kapları dahil değildir.

Code / Ürün Kodu	Outer Size / Dış Ebat	Capacity / Kapasite	Portion / Porsiyon	Weight (avr.) / Ağırlık (ort.)
LV ECO Y TV 18 K444 PR	w:28,3cm l:39,5cm h:1,8cm	0,54 lt	1	3,31 kg



**Description:** Dish. Round, Cast Iron Self-Handled, Cast Iron Platter, Thick: 5 mm. Diameter (Ø) 18 cm.  
**Material / Finishing:** Enamelled Cast Iron 1 coat, 1 fire. Beechwood Serving Platter. Thickness: 18 mm.  
**Material Thickness:** Bottom: 4 mm. Edges: 3,5 mm.

- Ramekins not included.

**Ürün Tanımı:** Sahan, Yuvarlak, Döküm Demir Yekpare Kulplu, Döküm Demir Plaka, Kalınlık: 5 mm. Çap (Ø) 18 cm.  
**Malzeme Kaplama:** 1 kat emaye kaplama, 1 fırınlama. Kayın Servis Ahşabı. Kalınlık: 18 mm.  
**Malzeme Kalınlıkları:** Taban: 4 mm. Kenar: 3,5 mm.

- Bu ürüne sos kapları dahil değildir.

Code / Ürün Kodu	Outer Size / Dış Ebat	Capacity / Kapasite	Portion / Porsiyon	Weight (avr.) / Ağırlık (ort.)
LV ECO Y STV 12 K44	w:25 cm l:39,5 cm h: 1,8 cm	0,20 lt	1	1,71 kg



**Description:** Frying Pan, Cast Iron, Self-Handled, Diameter (Ø) 12 cm.  
**Material / Finishing:** Enamelled Cast Iron 1 coat, 1 fire. Beechwood Serving Platter. Thickness: 18 mm.  
**Material Thickness:** Bottom: 4 mm. Edges: 4 mm.

- Ramekins not included.

**Ürün Tanımı:** Kızartma Tavası, Döküm Demir Yekpare Saplı, Çap (Ø) 12 cm.  
**Malzeme Kaplama:** 1 kat emaye kaplama, 1 fırınlama. Kayın Servis Ahşabı. Kalınlık: 18 mm.  
**Malzeme Kalınlıkları:** Taban: 4 mm. Kenar: 4 mm.

- Bu ürüne sos kapları dahil değildir.

Code / Ürün Kodu	Outer Size / Dış Ebat	Capacity / Kapasite	Portion / Porsiyon	Weight (avr.) / Ağırlık (ort.)
LV ECO Y STV 12 K44 PR	w: 25 cm l: 39,5 cm h: 1,8 cm	0,20 lt	1	3,10 kg



**Description:** Frying Pan, Cast Iron, Self-Handled, Cast Iron Platter, Thick: 5 mm. Diameter (Ø) 12 cm.  
**Material / Finishing:** Enamelled Cast Iron 1 coat, 1 fire. Beechwood Serving Platter. Thickness: 18 mm.  
**Material Thickness:** Bottom: 4 mm. Edges: 4 mm.

- Ramekins not included.

**Ürün Tanımı:** Kızartma Tavası, Döküm Demir Yekpare Kulplu, Döküm Demir Plaka, Kalınlık: 5 mm. Çap (Ø) 12 cm.  
**Malzeme Kaplama:** 1 kat emaye kaplama, 1 fırınlama. Kayın Servis Ahşabı. Kalınlık: 18 mm.  
**Malzeme Kalınlıkları:** Taban: 4 mm. Kenar: 4 mm.

- Bu ürüne sos kapları dahil değildir.

## SETS with WOODEN SERVING PLATTERS | AHŞAP SERVİS KOMBİNE SETLER

Code / Ürün Kodu	Outer Size / Dış Ebat	Capacity / Kapasite	Portion / Porsiyon	Weight (avr.) / Ağırlık (ort.)
LVECOYSTV16K444	w:28,3cm l:39,5cm h:1,8cm	0,39 lt	1	1,99 kg



**Description:** Frying Pan, Cast Iron, Self-Handled, Diameter (Ø) 16 cm.  
**Material / Finishing:** Enamelled Cast Iron 1 coat, 1 fire. Beechwood Serving Platter. Thickness: 18 mm.  
**Material Thickness:** Bottom: 4 mm. Edges: 4 mm.

- Ramekins not included.

**Ürün Tanımı:** Kızartma Tavası, Döküm Demir Yekpare Saplı, Çap (Ø) 16 cm.  
**Malzeme Kaplama:** 1 kat emaye kaplama, 1 fırınlama. Kayın Servis Ahşabı. Kalınlık: 18 mm.  
**Malzeme Kalınlıkları:** Taban: 4 mm. Kenar: 4 mm.

- Bu ürüne sos kapları dahil değildir.

Code / Ürün Kodu	Outer Size / Dış Ebat	Capacity / Kapasite	Portion / Porsiyon	Weight (avr.) / Ağırlık (ort.)
LVECOYSTV16K444PR	w:28,3cm l:39,5cm h:1,8cm	0,39 lt	1	3,20 kg



**Description:** Frying Pan, Cast Iron, Self-Handled, Diameter (Ø) 16 cm.  
**Material / Finishing:** Enamelled Cast Iron 1 coat, 1 fire. Beechwood Serving Platter. Thickness: 18 mm.  
**Material Thickness:** Bottom: 4 mm. Edges: 4 mm. Cast Iron Platter, Thick: 5 mm.

- Ramekins not included.

**Ürün Tanımı:** Kızartma Tavası, Döküm Demir Yekpare Kulplu, Çap (Ø) 16 cm.  
**Malzeme Kaplama:** 1 kat emaye kaplama, 1 fırınlama. Kayın Servis Ahşabı. Kalınlık: 18 mm.  
**Malzeme Kalınlıkları:** Taban: 4 mm. Kenar: 4 mm. Döküm Demir Plaka, Kalınlık: 5 mm.

- Bu ürüne sos kapları dahil değildir.

Code / Ürün Kodu	Outer Size / Dış Ebat	Capacity / Kapasite	Portion / Porsiyon	Weight (avr.) / Ağırlık (ort.)
LVECOHP1219T13K44	w: 24 cm l: 39,5 cm h: 1,8 cm	0,23 lt	1	2,08 kg



**Description:** Fajita Plate, Oval, Cast Iron, Dimension 12x19 cm.  
**Material / Finishing:** Enamelled Cast Iron 1 coat, 1 fire. Beechwood Serving Platter. Thickness: 18 mm.  
**Material Thickness:** Bottom: 4 mm. Edges: 3,5 mm.

- Ramekins not included.

**Ürün Tanımı:** Fajita Tabağı. Oval, Döküm Demir, Ölçü 12x19 cm.  
**Malzeme Kaplama:** 1 kat emaye kaplama, 1 fırınlama. Kayın Servis Ahşabı. Kalınlık: 18 mm.  
**Malzeme Kalınlıkları:** Taban: 4 mm. Kenar: 3,5 mm.

- Bu ürüne sos kapları dahil değildir.

Code / Ürün Kodu	Outer Size / Dış Ebat	Capacity / Kapasite	Portion / Porsiyon	Weight (avr.) / Ağırlık (ort.)
LVECOHP1219T13K44PR	w: 24 cm l: 39,5 cm h: 1,8 cm	0,23 lt	1	3,35 kg



**Description:** Fajita Plate, Oval, Cast Iron, Dimension 12x19 cm.  
**Material / Finishing:** Enamelled Cast Iron 1 coat, 1 fire. Beechwood Serving Platter. Thickness: 18 mm.  
**Material Thickness:** Bottom: 4 mm. Edges: 3,5 mm. Cast Iron Plate: 5 mm.

- Ramekins not included.

**Ürün Tanımı:** Fajita Tabağı. Oval, Döküm Demir, Ölçü 12x19 cm.  
**Malzeme Kaplama:** 1 kat emaye kaplama, 1 fırınlama. Kayın Servis Ahşabı. Kalınlık: 18 mm.  
**Malzeme Kalınlıkları:** Taban: 4 mm. Kenar: 3,5 mm. Döküm Demir Plaka, Kalınlık: 5 mm.

- Bu ürüne sos kapları dahil değildir.

## SETS with WOODEN SERVING PLATTERS | AHŞAP SERVİS KOMBİNE SETLER

Code / Ürün Kodu	Outer Size / Dış Ebat	Capacity / Kapasite	Portion / Porsiyon	Weight (avr.) / Ağırlık (ort.)
LVYCK 14 K444	w:25 cm l:39,5 cm h:1,8 cm	0,31 lt	1	1,85 kg



**Description:** Soup Bowl, Round, Cast Iron, Diameter (Ø) 14 cm.  
**Material / Finishing:** Enamelled Cast Iron 1 coat, 1 fire. Beechwood Serving Platter. Thickness: 18 mm.  
**Material Thickness:** Bottom: 4 mm. Edges: 3 mm.

- Ramekins not included.

**Ürün Tanımı:** Çorba Kasesi, Yuvarlak, Döküm Demir, Çap (Ø) 14 cm.  
**Malzeme Kaplama:** 1 kat emaye kaplama, 1 fırınlama. Kayın Servis Ahşabı. Kalınlık: 18 mm.  
**Malzeme Kalınlıkları:** Taban: 4 mm. Kenar: 3 mm.

- Bu ürüne sos kapları dahil değildir.

Code / Ürün Kodu	Outer Size / Dış Ebat	Capacity / Kapasite	Portion / Porsiyon	Weight (avr.) / Ağırlık (ort.)
VYCK 14 K444 PR	w:25 cm l:39,5 cm h:1,8 cm	0,31 lt	1	3,23 kg



**Description:** Soup Bowl, Round, Cast Iron, Diameter (Ø) 14 cm.  
**Material / Finishing:** Enamelled Cast Iron 1 coat, 1 fire. Beechwood Serving Platter. Thickness: 18 mm.  
**Material Thickness:** Bottom: 4 mm. Edges: 3 mm. Cast Iron Plate: 5 mm.

- Ramekins not included.

**Ürün Tanımı:** Çorba Kasesi, Yuvarlak, Döküm Demir, Çap (Ø) 14 cm.  
**Malzeme Kaplama:** 1 kat emaye kaplama, 1 fırınlama. Kayın Servis Ahşabı. Kalınlık: 18 mm.  
**Malzeme Kalınlıkları:** Taban: 4 mm. Kenar: 3 mm. Döküm Demir Plaka, Kalınlık: 5 mm.

- Bu ürüne sos kapları dahil değildir.

Code / Ürün Kodu	Outer Size / Dış Ebat	Capacity / Kapasite	Portion / Porsiyon	Weight (avr.) / Ağırlık (ort.)
LVYTB 21 K444	w:28,3 cm l:39,5 cm h:1,8 cm	0,23 lt	1	2,22 kg



**Description:** Serving Dish, Round, Cast Iron, Diameter (Ø) 21 cm.  
**Material / Finishing:** Enamelled Cast Iron 1 coat, 1 fire. Beechwood Serving Platter. Thickness: 18 mm.  
**Material Thickness:** Bottom: 4 mm. Edges: 3 mm.

- Ramekins not included.

**Ürün Tanımı:** Servis Tabağı, Yuvarlak, Döküm Demir, Çap (Ø) 21 cm.  
**Malzeme Kaplama:** 1 kat emaye kaplama, 1 fırınlama. Kayın Servis Ahşabı. Kalınlık: 18 mm.  
**Malzeme Kalınlıkları:** Taban: 4 mm. Kenar: 3 mm.

- Bu ürüne sos kapları dahil değildir.

Code / Ürün Kodu	Outer Size / Dış Ebat	Capacity / Kapasite	Portion / Porsiyon	Weight (avr.) / Ağırlık (ort.)
LVYTB 21 K444 PR	w:28,3 cm l:39,5 cm h:1,8 cm	0,23 lt	1	3,30 kg



**Description:** Serving Dish, Round, Cast Iron, Diameter (Ø) 21 cm.  
**Material / Finishing:** Enamelled Cast Iron 1 coat, 1 fire. Beechwood Serving Platter. Thickness: 18 mm.  
**Material Thickness:** Bottom: 4 mm. Edges: 3 mm. Cast Iron Plate: 5 mm.

- Ramekins not included.

**Ürün Tanımı:** Servis Tabağı, Yuvarlak, Döküm Demir, Çap (Ø) 21 cm.  
**Malzeme Kaplama:** 1 kat emaye kaplama, 1 fırınlama. Kayın Servis Ahşabı. Kalınlık: 18 mm.  
**Malzeme Kalınlıkları:** Taban: 4 mm. Kenar: 3 mm. Döküm Demir Plaka, Kalınlık: 5 mm.

- Bu ürüne sos kapları dahil değildir.

## HoReCa SERVING DISHES &amp; PLATTERS | HoReCa SERVİS TABAK VE SUNUMLARI

Code / Ürün Kodu	Outer Size / Dış Ebat	Capacity / Kapasite	Portion / Porsiyon	Weight (avr.) / Ağırlık (ort.)
LV HRC 001	w: 15,7 cm l: 24,8 cm h: 2,1 cm	0,17 lt	1	1,24 kg



| Description: Serving Dish, Rectangle, Cast Iron Self-Handled, Dimension 16x25 cm.  
Material / Finishing: Enamelled Cast Iron 1 coat, 1 fire.  
Material Thickness: Bottom: 4 mm. Edges: 3 mm.

| Ürün Tanımı: Servis Tabakı, Dikdörtgen, Döküm Demir Yekpare Kulplu, Ölçü 16x25 cm.  
Malzeme Kaplama: 1 kat emaye kaplama, 1 fırınlama.  
Malzeme Kalınlıkları: Taban: 4 mm. Kenar: 3 mm.

Code / Ürün Kodu	Outer Size / Dış Ebat	Capacity / Kapasite	Portion / Porsiyon	Weight (avr.) / Ağırlık (ort.)
LV HRC 001 AS 550	w: 28 cm l: 39,5 cm h: 4,3 cm	0,17 lt	1	2,43 kg



| Description: Serving Dish, Rectangle, Cast Iron Self-Handled, Dimension 16x25 cm.  
Material / Finishing: Enamelled Cast Iron 1 coat, 1 fire. Beechwood Serving Platter. Thickness: 18 mm.  
Material Thickness: Bottom: 4 mm. Edges: 3 mm.

•Ramekins not included..

| Ürün Tanımı: Servis Tabakı, Dikdörtgen, Döküm Demir Yekpare Kulplu, Ölçü 16x25 cm.  
Malzeme Kaplama: 1 kat emaye kaplama, 1 fırınlama. Kayın Servis Ahşabı. Kalınlık: 18 mm.  
Malzeme Kalınlıkları: Taban: 4 mm. Kenar: 3 mm.

•Bu ürüne sos kapları dahil değildir.

Code / Ürün Kodu	Outer Size / Dış Ebat	Capacity / Kapasite	Portion / Porsiyon	Weight (avr.) / Ağırlık (ort.)
LV HRC 001 AS 551	w: 28 cm l: 39,5 cm h: 4,3 cm	0,17 lt	1	3,31 kg



| Description: Serving Dish, Rectangle, Cast Iron Self-Handled, Dimension 16x25 cm.  
Material / Finishing: Enamelled Cast Iron 1 coat, 1 fire. Beechwood Serving Platter. Thickness: 18 mm.  
Material Thickness: Bottom: 4 mm. Edges: 3 mm. Cast Iron Plate: 5 mm.

•Ramekins not included..

| Ürün Tanımı: Servis Tabakı, Dikdörtgen, Döküm Demir Yekpare Kulplu, Ölçü 16x25 cm.  
Malzeme Kaplama: 1 kat emaye kaplama, 1 fırınlama. Kayın Servis Ahşabı. Kalınlık: 18 mm.  
Malzeme Kalınlıkları: Taban: 4 mm. Kenar: 3 mm. Döküm Demir Plaka, Kalınlık: 5 mm.

•Bu ürüne sos kapları dahil değildir.

## HoReCa SERVING DISHES & PLATTERS | HoReCa SERVİS TABAK VE SUNUMLARI

Code / Ürün Kodu	Outer Size / Dış Ebat	Capacity / Kapasite	Portion / Porsiyon	Weight (avr.) / Ağırlık (ort.)
LV HRC 002	w: 17,4 cm l: 24,8 cm h: 2,1 cm	0,18 lt	1	1,26 kg



**Description:** Serving Dish, Rectangle, Cast Iron Self-Handled, Dimension 17x25 cm.  
**Material / Finishing:** Enamelled Cast Iron 1 coat, 1 fire.  
**Material Thickness:** Bottom: 4 mm. Edges: 3 mm.

**Ürün Tanımı:** Servis Tabakı, Dikdörtgen, Döküm Demir Yekpare Kulplu, Ölçü 17x25 cm.  
**Malzeme Kaplama:** 1 kat emaye kaplama, 1 fırınlama.  
**Malzeme Kalınlıkları:** Taban: 4 mm. Kenar: 3 mm.

Code / Ürün Kodu	Outer Size / Dış Ebat	Capacity / Kapasite	Portion / Porsiyon	Weight (avr.) / Ağırlık (ort.)
LV HRC 002 AS 550	w: 28 cm l: 39,5 cm h: 4,3 cm	0,18 lt	1	2,45 kg



**Description:** Serving Dish, Rectangle, Cast Iron Self-Handled, Dimension 17x25 cm.  
**Material / Finishing:** Enamelled Cast Iron 1 coat, 1 fire. Beechwood Serving Platter. Thickness: 18 mm.  
**Material Thickness:** Bottom: 4 mm. Edges: 3 mm.

- Ramekins not included.

**Ürün Tanımı:** Servis Tabakı, Dikdörtgen, Döküm Demir Yekpare Kulplu, Ölçü 17x25 cm.  
**Malzeme Kaplama:** 1 kat emaye kaplama, 1 fırınlama. Kayın Servis Ahşabı. Kalınlık: 18 mm.  
**Malzeme Kalınlıkları:** Taban: 4 mm. Kenar: 3 mm.

- Bu ürüne sos kapları dahil değildir.

Code / Ürün Kodu	Outer Size / Dış Ebat	Capacity / Kapasite	Portion / Porsiyon	Weight (avr.) / Ağırlık (ort.)
LV HRC 002 AS 551	w: 28 cm l: 39,5 cm h: 4,3 cm	0,18 lt	1	3,32 kg



**Description:** Serving Dish, Rectangle, Cast Iron Self-Handled, Dimension 17x25 cm.  
**Material / Finishing:** Enamelled Cast Iron 1 coat, 1 fire. Beechwood Serving Platter. Thickness: 18 mm.  
**Material Thickness:** Bottom: 4 mm. Edges: 3 mm. Cast Iron Plate: 5 mm.

- Ramekins not included.

**Ürün Tanımı:** Servis Tabakı, Dikdörtgen, Döküm Demir Yekpare Kulplu, Ölçü 17x25 cm.  
**Malzeme Kaplama:** 1 kat emaye kaplama, 1 fırınlama. Kayın Servis Ahşabı. Kalınlık: 18 mm.  
**Malzeme Kalınlıkları:** Taban: 4 mm. Kenar: 3 mm. Döküm Demir Plaka, Kalınlık: 5 mm.

- Bu ürüne sos kapları dahil değildir.

## HoReCa SERVING DISHES &amp; PLATTERS | HoReCa SERVİS TABAK VE SUNUMLARI

Code / Ürün Kodu	Outer Size / Dış Ebat	Capacity / Kapasite	Portion / Porsiyon	Weight (avr.) / Ağırlık (ort.)
LV HRC 006	w: 12,6 cm l: 24,7 cm h: 1,7 cm	-	1	0,95 kg



**Description:** Serving Dish Rectangle, Cast Iron Self-Handled, Dimension 13x25 cm.  
**Material / Finishing:** Enamelled Cast Iron 1 coat, 1 fire.  
**Material Thickness:** Bottom: 4 mm. Edges: 3 mm.

**Ürün Tanımı:** Servis Tabakı Dikdörtgen, Döküm Demir Yekpare Kulplu, Ölçü 13x25 cm.  
**Malzeme Kaplama:** 1 kat emaye kaplama, 1 fırınlama.  
**Malzeme Kalınlıkları:** Taban: 4 mm. Kenar: 3 mm.

Code / Ürün Kodu	Outer Size / Dış Ebat	Capacity / Kapasite	Portion / Porsiyon	Weight (avr.) / Ağırlık (ort.)
LV HRC 006 AS 550	w: 28 cm l: 39,5 cm h: 3,9 cm	-	1	2,14 kg



**Description:** Serving Dish Rectangle, Cast Iron Self-Handled, Dimension 13x25 cm.  
**Material / Finishing:** Enamelled Cast Iron 1 coat, 1 fire. Beechwood Serving Platter. Thick: 18 mm.  
**Material Thickness:** Bottom: 4 mm. Edges: 3 mm.

- Ramekins not included.

**Ürün Tanımı:** Servis Tabakı Dikdörtgen, Döküm Demir Yekpare Kulplu, Ölçü 13x25 cm.  
**Malzeme Kaplama:** 1 kat emaye kaplama, 1 fırınlama. Kayın Servis Ahşabı. Kalınlık: 18 mm.  
**Malzeme Kalınlıkları:** Taban: 4 mm. Kenar: 3 mm.

- Bu ürüne sos kapları dahil değildir.

Code / Ürün Kodu	Outer Size / Dış Ebat	Capacity / Kapasite	Portion / Porsiyon	Weight (avr.) / Ağırlık (ort.)
LV HRC 006 AS 551	w: 28 cm l: 39,5 cm h: 3,9 cm	-	1	3,01 kg



**Description:** Serving Dish Rectangle, Cast Iron Self-Handled, Dimension 13x25 cm.  
**Material / Finishing:** Enamelled Cast Iron 1 coat, 1 fire. Beechwood Serving Platter. Thick: 18 mm.  
**Material Thickness:** Bottom: 4 mm. Edges: 3 mm. Cast Iron Platter.

- Ramekins not included.

**Ürün Tanımı:** Servis Tabakı Dikdörtgen, Döküm Demir Yekpare Kulplu, Ölçü 13x25 cm.  
**Malzeme Kaplama:** 1 kat emaye kaplama, 1 fırınlama. Kayın Servis Ahşabı. Kalınlık: 18 mm.  
**Malzeme Kalınlıkları:** Taban: 4 mm. Kenar: 3 mm. Döküm Demir Plaka.

- Bu ürüne sos kapları dahil değildir.

## HoReCa SERVING DISHES & PLATTERS | HoReCa SERVİS TABAK VE SUNUMLARI

Code / Ürün Kodu	Outer Size / Dış Ebat	Capacity / Kapasite	Portion / Porsiyon	Weight (avr.) / Ağırlık (ort.)
LV HRC 007	w: 19 cm l: 26 cm h: 1,7 cm	0,17 lt	1	1,37 kg



**Description:** Serving Dish Rectangle, Cast Iron Self-Handled, Dimension 19x26 cm.  
**Material / Finishing:** Enamelled Cast Iron 1 coat, 1 fire.  
**Material Thickness:** Bottom: 4 mm. Edges: 3 mm.

**Ürün Tanımı:** Servis Tabakı Dikdörtgen, Döküm Demir Yekpare Kulplu, Ölçü 19x26 cm.  
**Malzeme Kaplama:** 1 kat emaye kaplama, 1 fırınlama.  
**Malzeme Kalınlıkları:** Taban: 4 mm. Kenar: 3 mm.

Code / Ürün Kodu	Outer Size / Dış Ebat	Capacity / Kapasite	Portion / Porsiyon	Weight (avr.) / Ağırlık (ort.)
LV HRC 007 AS 550	w: 28 cm l: 39,5 cm h: 3,9 cm	0,17 lt	1	2,56 kg



**Description:** Serving Dish Rectangle, Cast Iron Self-Handled, Dimension 19x26 cm.  
**Material / Finishing:** Enamelled Cast Iron 1 coat, 1 fire. Beechwood Serving Platter. Thick: 18 mm.  
**Material Thickness:** Bottom: 4 mm. Edges: 3 mm.

- Ramekins not included.

**Ürün Tanımı:** Servis Tabakı Dikdörtgen, Döküm Demir Yekpare Kulplu, Ölçü 19x26 cm.  
**Malzeme Kaplama:** 1 kat emaye kaplama, 1 fırınlama. Kayın Servis Ahşabı. Kalınlık: 18 mm.  
**Malzeme Kalınlıkları:** Taban: 4 mm. Kenar: 3 mm.

- Bu ürüne sos kapları dahil değildir.

Code / Ürün Kodu	Outer Size / Dış Ebat	Capacity / Kapasite	Portion / Porsiyon	Weight (avr.) / Ağırlık (ort.)
LV HRC 007 AS 551	w: 28 cm l: 39,5 cm h: 3,9 cm	0,17 lt	1	3,43 kg



**Description:** Serving Dish Rectangle, Cast Iron Self-Handled, Dimension 19x26 cm.  
**Material / Finishing:** Enamelled Cast Iron 1 coat, 1 fire. Beechwood Serving Platter. Thick: 18 mm.  
**Material Thickness:** Bottom: 4 mm. Edges: 3 mm. Cast Iron Platter. Thick: 5 mm.

- Ramekins not included.

**Ürün Tanımı:** Servis Tabakı Dikdörtgen, Döküm Demir Yekpare Kulplu, Ölçü 19x26 cm.  
**Malzeme Kaplama:** 1 kat emaye kaplama, 1 fırınlama. Kayın Servis Ahşabı. Kalınlık: 18 mm.  
**Malzeme Kalınlıkları:** Taban: 4 mm. Kenar: 3 mm. Döküm Demir Plaka. Kalınlık: 5 mm.

- Bu ürüne sos kapları dahil değildir.



## HoReCa SERVING DISHES &amp; PLATTERS | HoReCa SERVİS TABAK VE SUNUMLARI

Code / Ürün Kodu	Outer Size / Dış Ebat	Capacity / Kapasite	Portion / Porsiyon	Weight (avr.) / Ağırlık (ort.)
LV HRC 008	w: 18,3 cm l: 25,3 cm h: 2,5 cm	0,17 lt	1	1,32 kg



**Description:** Serving Dish Rectangle, Cast Iron Self-Handled, Dimension 18x25 cm.  
**Material / Finishing:** Enamelled Cast Iron 1 coat, 1 fire.  
**Material Thickness:** Bottom: 4 mm. Edges: 3 mm.

**Ürün Tanımı:** Servis Tabakı Dikdörtgen, Döküm Demir Yekpare Kulplu, Ölçü 18x25 cm.  
**Malzeme Kaplama:** 1 kat emaye kaplama, 1 fırınlama.  
**Malzeme Kalınlıkları:** Taban: 4 mm. Kenar: 3 mm.

Code / Ürün Kodu	Outer Size / Dış Ebat	Capacity / Kapasite	Portion / Porsiyon	Weight (avr.) / Ağırlık (ort.)
LV HRC 008 AS 550	w: 28 cm l: 39,5 cm h: 4,5 cm	0,17 lt	1	2,51 kg



**Description:** Serving Dish Rectangle, Cast Iron Self-Handled, Dimension 18x25 cm.  
**Material / Finishing:** Enamelled Cast Iron 1 coat, 1 fire. Beechwood Serving Platter. Thick: 18 mm.  
**Material Thickness:** Bottom: 4 mm. Edges: 3 mm.

- Ramekins not included.

**Ürün Tanımı:** Servis Tabakı Dikdörtgen, Döküm Demir Yekpare Kulplu, Ölçü 18x25 cm.  
**Malzeme Kaplama:** 1 kat emaye kaplama, 1 fırınlama. Kayın Servis Ahşabı. Kalınlık: 18 mm.  
**Malzeme Kalınlıkları:** Taban: 4 mm. Kenar: 3 mm.

- Bu ürüne sos kapları dahil değildir.

Code / Ürün Kodu	Outer Size / Dış Ebat	Capacity / Kapasite	Portion / Porsiyon	Weight (avr.) / Ağırlık (ort.)
LV HRC 008 AS 551	w: 28 cm l: 39,5 cm h: 4,5 cm	0,17 lt	1	3,38 kg



**Description:** Serving Dish Rectangle, Cast Iron Self-Handled, Dimension 18x25 cm.  
**Material / Finishing:** Enamelled Cast Iron 1 coat, 1 fire. Beechwood Serving Platter. Thick: 18 mm.  
**Material Thickness:** Bottom: 4 mm. Edges: 3 mm. Cast Iron Platter. Thick: 5 mm.

- Ramekins not included.

**Ürün Tanımı:** Servis Tabakı Dikdörtgen, Döküm Demir Yekpare Kulplu, Ölçü 18x25 cm.  
**Malzeme Kaplama:** 1 kat emaye kaplama, 1 fırınlama. Kayın Servis Ahşabı. Kalınlık: 18 mm.  
**Malzeme Kalınlıkları:** Taban: 4 mm. Kenar: 3 mm. Döküm Demir Plaka. Kalınlık: 5 mm.

- Bu ürüne sos kapları dahil değildir.

## HoReCa SERVING DISHES & PLATTERS | HoReCa SERVİS TABAK VE SUNUMLARI

Code / Ürün Kodu	Outer Size / Dış Ebat	Capacity / Kapasite	Portion / Porsiyon	Weight (avr.) / Ağırlık (ort.)
LV HRC 016	w: 21,5 cm l: 21,5 cm h: 2,4 cm	0,18 lt	1	1,36 kg



**Description:** Serving Dish Square, Cast Iron Self-Handled, Dimension 22x22 cm.  
**Material / Finishing:** Enamelled Cast Iron 1 coat, 1 fire.  
**Material Thickness:** Bottom: 4 mm. Edges: 3 mm.

**Ürün Tanımı:** Servis Tabakı Kare, Döküm Demir Yekpare Kulplu, Ölçü 22x22 cm.  
**Malzeme Kaplama:** 1 kat emaye kaplama, 1 fırınlama.  
**Malzeme Kalınlıkları:** Taban: 4 mm. Kenar: 3 mm.

Code / Ürün Kodu	Outer Size / Dış Ebat	Capacity / Kapasite	Portion / Porsiyon	Weight (avr.) / Ağırlık (ort.)
LV HRC 016 AS 552	w: 30,5 cm l: 36 cm h: 4,6 cm	0,18 lt	1	2,51 kg



**Description:** Serving Dish Square, Cast Iron Self-Handled, Dimension 22x22 cm.  
**Material / Finishing:** Enamelled Cast Iron 1 coat, 1 fire. Beechwood Serving Platter. Thick: 18 mm.  
**Material Thickness:** Bottom: 4 mm. Edges: 3 mm.

- Ramekins not included.

**Ürün Tanımı:** Servis Tabakı Kare, Döküm Demir Yekpare Kulplu, Ölçü 22x22 cm.  
**Malzeme Kaplama:** 1 kat emaye kaplama, 1 fırınlama. Kayın Servis Ahşabı. Kalınlık: 18 mm.  
**Malzeme Kalınlıkları:** Taban: 4 mm. Kenar: 3 mm.

- Bu ürüne sos kapları dahil değildir.

Code / Ürün Kodu	Outer Size / Dış Ebat	Capacity / Kapasite	Portion / Porsiyon	Weight (avr.) / Ağırlık (ort.)
LV HRC 016 AS 553	w: 30,5 cm l: 36 cm h: 4,6 cm	0,18 lt	1	3,47 kg



**Description:** Serving Dish Square, Cast Iron Self-Handled, Dimension 22x22 cm.  
**Material / Finishing:** Enamelled Cast Iron 1 coat, 1 fire. Beechwood Serving Platter. Thick: 18 mm.  
**Material Thickness:** Bottom: 4 mm. Edges: 3 mm. Cast Iron Platter. Thick: 5 mm.

- Ramekins not included.

**Ürün Tanımı:** Servis Tabakı Kare, Döküm Demir Yekpare Kulplu, Ölçü 22x22 cm.  
**Malzeme Kaplama:** 1 kat emaye kaplama, 1 fırınlama. Kayın Servis Ahşabı. Kalınlık: 18 mm.  
**Malzeme Kalınlıkları:** Taban: 4 mm. Kenar: 3 mm. Döküm Demir Plaka. Kalınlık: 5 mm.

- Bu ürüne sos kapları dahil değildir.



## HoReCa SERVING DISHES & PLATTERS | HoReCa SERVİS TABAK VE SUNUMLARI

Code / Ürün Kodu	Outer Size / Dış Ebat	Capacity / Kapasite	Portion / Porsiyon	Weight (avr.) / Ağırlık (ort.)
LV HRC 009	w: 18 cm l: 25 cm h: 2,5 cm	0,12 lt	1	0,99 kg



**Description:** Serving Dish Oval, Cast Iron Self-Handled, Dimension 18x25 cm.  
**Material / Finishing:** Enamelled Cast Iron 1 coat, 1 fire.  
**Material Thickness:** Bottom: 4 mm. Edges: 3 mm.

**Ürün Tanımı:** Servis Tabakı Oval, Döküm Demir Yekpare Kulplu, Ölçü 18x25 cm.  
**Malzeme Kaplama:** 1 kat emaye kaplama, 1 fırınlama.  
**Malzeme Kalınlıkları:** Taban: 4 mm. Kenar: 3 mm.

Code / Ürün Kodu	Outer Size / Dış Ebat	Capacity / Kapasite	Portion / Porsiyon	Weight (avr.) / Ağırlık (ort.)
LV HRC 009 AS 550	w: 28 cm l: 39,5 cm h: 4,7 cm	0,12 lt	1	2,59 kg



**Description:** Serving Dish Oval, Cast Iron Self-Handled, Dimension 18x25 cm.  
**Material / Finishing:** Enamelled Cast Iron 1 coat, 1 fire. Beechwood Serving Platter. Thick: 18 mm.  
**Material Thickness:** Bottom: 4 mm. Edges: 3 mm.

- Ramekins not included.

**Ürün Tanımı:** Servis Tabakı Oval, Döküm Demir Yekpare Kulplu, Ölçü 18x25 cm.  
**Malzeme Kaplama:** 1 kat emaye kaplama, 1 fırınlama. Kayın Servis Ahşabı. Kalınlık: 18 mm.  
**Malzeme Kalınlıkları:** Taban: 4 mm. Kenar: 3 mm.

- Bu ürüne sos kapları dahil değildir.

Code / Ürün Kodu	Outer Size / Dış Ebat	Capacity / Kapasite	Portion / Porsiyon	Weight (avr.) / Ağırlık (ort.)
LV HRC 009 AS 551	w: 28 cm l: 39,5 cm h: 4,7 cm	0,12 lt	1	3,47 kg



**Description:** Serving Dish Oval, Cast Iron Self-Handled, Dimension 18x25 cm.  
**Material / Finishing:** Enamelled Cast Iron 1 coat, 1 fire. Beechwood Serving Platter. Thick: 18 mm.  
**Material Thickness:** Bottom: 4 mm. Edges: 3 mm. Cast Iron Platter. Thick: 5 mm.

- Ramekins not included.

**Ürün Tanımı:** Servis Tabakı Oval, Döküm Demir Yekpare Kulplu, Ölçü 18x25 cm.  
**Malzeme Kaplama:** 1 kat emaye kaplama, 1 fırınlama. Kayın Servis Ahşabı. Kalınlık: 18 mm.  
**Malzeme Kalınlıkları:** Taban: 4 mm. Kenar: 3 mm. Döküm Demir Plaka. Kalınlık: 5 mm.

- Bu ürüne sos kapları dahil değildir.

## HoReCa SERVING DISHES &amp; PLATTERS | HoReCa SERVİS TABAK VE SUNUMLARI

Code / Ürün Kodu	Outer Size / Dış Ebat	Capacity / Kapasite	Portion / Porsiyon	Weight (avr.) / Ağırlık (ort.)
LV HRC 022	w: 22 l: 22 h: 2,5 cm	0,14 lt	1	1,11 kg



**Description:** Serving Dish Round, Cast Iron Self-Handled, Diameter (Ø) 22 cm.  
**Material / Finishing:** Enamelled Cast Iron 1 coat, 1 fire.  
**Material Thickness:** Bottom: 4 mm. Edges: 3 mm.

**Ürün Tanımı:** Servis Tabacağı Yuvarlak, Döküm Demir Yekpare Kulplu, Çap (Ø) 22 cm.  
**Malzeme Kaplama:** 1 kat emaye kaplama, 1 fırınlama.  
**Malzeme Kalınlıkları:** Taban: 4 mm. Kenar: 3 mm.

Code / Ürün Kodu	Outer Size / Dış Ebat	Capacity / Kapasite	Portion / Porsiyon	Weight (avr.) / Ağırlık (ort.)
LV HRC 022 AS 556	w: 28 cm l: 39,5 cm h: 4,6 cm	0,14 lt	1	2,28 kg



**Description:** Serving Dish Round, Cast Iron Self-Handled, Diameter (Ø) 22 cm.  
**Material / Finishing:** Enamelled Cast Iron 1 coat, 1 fire. Beechwood Serving Platter. Thick: 18 mm.  
**Material Thickness:** Bottom: 4 mm. Edges: 3 mm.

- Ramekins not included.

**Ürün Tanımı:** Servis Tabacağı Yuvarlak, Döküm Demir Yekpare Kulplu, Çap (Ø) 22 cm.  
**Malzeme Kaplama:** 1 kat emaye kaplama, 1 fırınlama. Kayın Servis Ahşabı. Kalınlık: 18 mm.  
**Malzeme Kalınlıkları:** Taban: 4 mm. Kenar: 3 mm.

- Bu ürüne sos kapları dahil değildir.

Code / Ürün Kodu	Outer Size / Dış Ebat	Capacity / Kapasite	Portion / Porsiyon	Weight (avr.) / Ağırlık (ort.)
LV HRC 022 AS 557	w: 28 cm l: 39,5 cm h: 4,6 cm	0,14 lt	1	3,16 kg



**Description:** Serving Dish Round, Cast Iron Self-Handled, Diameter (Ø) 22 cm.  
**Material / Finishing:** Enamelled Cast Iron 1 coat, 1 fire. Beechwood Serving Platter. Thick: 18 mm.  
**Material Thickness:** Bottom: 4 mm. Edges: 3 mm. Cast Iron Platter. Thick: 5 mm.

- Ramekins not included.

**Ürün Tanımı:** Servis Tabacağı Yuvarlak, Döküm Demir Yekpare Kulplu, Çap (Ø) 22 cm.  
**Malzeme Kaplama:** 1 kat emaye kaplama, 1 fırınlama. Kayın Servis Ahşabı. Kalınlık: 18 mm.  
**Malzeme Kalınlıkları:** Taban: 4 mm. Kenar: 3 mm. Döküm Demir Plaka. Kalınlık: 5 mm.

- Bu ürüne sos kapları dahil değildir.

## HoReCa SERVING DISHES & PLATTERS | HoReCa SERVİS TABAK VE SUNUMLARI

Code / Ürün Kodu	Outer Size / Dış Ebat	Capacity / Kapasite	Portion / Porsiyon	Weight (avr.) / Ağırlık (ort.)
LV HRC 010	w: 18,2 cm l: 26,5 cm h: 4,4 cm	-	1	1,34 kg



**Description:** Serving Dish Rectangle, Cast Iron Self-Handled, Dimension 18x27 cm.  
**Material / Finishing:** Enamelled Cast Iron 1 coat, 1 fire.  
**Material Thickness:** Bottom: 4 mm. Edges: 3 mm.

**Ürün Tanımı:** Servis Tabakı Dikdörtgen, Döküm Demir Yekpare Kulplu, Ölçü 18x27 cm.  
**Malzeme Kaplama:** 1 kat emaye kaplama, 1 fırınlama.  
**Malzeme Kalınlıkları:** Taban: 4 mm. Kenar: 3 mm.

Code / Ürün Kodu	Outer Size / Dış Ebat	Capacity / Kapasite	Portion / Porsiyon	Weight (avr.) / Ağırlık (ort.)
LV HRC 010 AS 550	w: 28 cm l: 39,5 cm h: 4,4 cm	-	1	2,53 kg



**Description:** Serving Dish Rectangle, Cast Iron Self-Handled, Dimension 18x27 cm.  
**Material / Finishing:** Enamelled Cast Iron 1 coat, 1 fire. Beechwood Serving Platter. Thick: 18 mm.  
**Material Thickness:** Bottom: 4 mm. Edges: 3 mm.

- Ramekins not included.

**Ürün Tanımı:** Servis Tabakı Dikdörtgen, Döküm Demir Yekpare Kulplu, Ölçü 18x27 cm.  
**Malzeme Kaplama:** 1 kat emaye kaplama, 1 fırınlama. Kayın Servis Ahşabı. Kalınlık: 18 mm.  
**Malzeme Kalınlıkları:** Taban: 4 mm. Kenar: 3 mm.

- Bu ürüne sos kapları dahil değildir.

Code / Ürün Kodu	Outer Size / Dış Ebat	Capacity / Kapasite	Portion / Porsiyon	Weight (avr.) / Ağırlık (ort.)
LV HRC 010 AS 551	w: 28 cm l: 39,5 cm h: 4,4 cm	-	1	3,41 kg



**Description:** Serving Dish Rectangle, Cast Iron Self-Handled, Dimension 18x27 cm.  
**Material / Finishing:** Enamelled Cast Iron 1 coat, 1 fire. Beechwood Serving Platter. Thick: 18 mm.  
**Material Thickness:** Bottom: 4 mm. Edges: 3 mm. Cast Iron Platter. Thick: 5 mm.

- Ramekins not included.

**Ürün Tanımı:** Servis Tabakı Dikdörtgen, Döküm Demir Yekpare Kulplu, Ölçü 18x27 cm.  
**Malzeme Kaplama:** 1 kat emaye kaplama, 1 fırınlama. Kayın Servis Ahşabı. Kalınlık: 18 mm.  
**Malzeme Kalınlıkları:** Taban: 4 mm. Kenar: 3 mm. Döküm Demir Plaka. Kalınlık: 5 mm.

- Bu ürüne sos kapları dahil değildir.

## HoReCa SERVING DISHES &amp; PLATTERS | HoReCa SERVİS TABAK VE SUNUMLARI

Code / Ürün Kodu	Outer Size / Dış Ebat	Capacity / Kapasite	Portion / Porsiyon	Weight (avr.) / Ağırlık (ort.)
LVHRC 011	w: 19 cm l: 26 cm h: 2,2 cm	0,16 lt	1	1,37 kg



**Description:** Serving Dish Rectangle, Cast Iron Self-Handled, Dimension 19x26 cm.  
**Material / Finishing:** Enamelled Cast Iron 1 coat, 1 fire.  
**Material Thickness:** Bottom: 4 mm. Edges: 3 mm.

**Ürün Tanımı:** Servis Tabakı Dikdörtgen, Döküm Demir Yekpare Kulplu, Ölçü 19x26 cm.  
**Malzeme Kaplama:** 1 kat emaye kaplama, 1 fırınlama.  
**Malzeme Kalınlıkları:** Taban: 4 mm. Kenar: 3 mm.

Code / Ürün Kodu	Outer Size / Dış Ebat	Capacity / Kapasite	Portion / Porsiyon	Weight (avr.) / Ağırlık (ort.)
LVHRC 011 AS 550	w: 28 cm l: 39,5 cm h: 4,4 cm	0,16 lt	1	2,56 kg



**Description:** Serving Dish Rectangle, Cast Iron Self-Handled, Dimension 19x26 cm.  
**Material / Finishing:** Enamelled Cast Iron 1 coat, 1 fire. Beechwood Serving Platter. Thick: 18 mm.  
**Material Thickness:** Bottom: 4 mm. Edges: 3 mm.

- Ramekins not included.

**Ürün Tanımı:** Servis Tabakı Dikdörtgen, Döküm Demir Yekpare Kulplu, Ölçü 19x26 cm.  
**Malzeme Kaplama:** 1 kat emaye kaplama, 1 fırınlama. Kayın Servis Ahşabı. Kalınlık: 18 mm.  
**Malzeme Kalınlıkları:** Taban: 4 mm. Kenar: 3 mm.

- Bu ürüne sos kapları dahil değildir.

Code / Ürün Kodu	Outer Size / Dış Ebat	Capacity / Kapasite	Portion / Porsiyon	Weight (avr.) / Ağırlık (ort.)
LVHRC 011 AS 551	w: 28 cm l: 39,5 cm h: 4,4 cm	0,16 lt	1	3,43 kg



**Description:** Serving Dish Rectangle, Cast Iron Self-Handled, Dimension 19x26 cm.  
**Material / Finishing:** Enamelled Cast Iron 1 coat, 1 fire. Beechwood Serving Platter. Thick: 18 mm.  
**Material Thickness:** Bottom: 4 mm. Edges: 3 mm. Cast Iron Platter. Thick: 5 mm.

- Ramekins not included.

**Ürün Tanımı:** Servis Tabakı Dikdörtgen, Döküm Demir Yekpare Kulplu, Ölçü 19x26 cm.  
**Malzeme Kaplama:** 1 kat emaye kaplama, 1 fırınlama. Kayın Servis Ahşabı. Kalınlık: 18 mm.  
**Malzeme Kalınlıkları:** Taban: 4 mm. Kenar: 3 mm. Döküm Demir Plaka. Kalınlık: 5 mm.

- Bu ürüne sos kapları dahil değildir.

## HoReCa SERVING DISHES & PLATTERS | HoReCa SERVİS TABAK VE SUNUMLARI

Code / Ürün Kodu	Outer Size / Dış Ebat	Capacity / Kapasite	Portion / Porsiyon	Weight (avr.) / Ağırlık (ort.)
LV HRC 013	w: 19cm l: 26cm h: 1,7cm	0,17 lt	1	1,40 kg



**Description:** Serving Dish Rectangle, Cast Iron Self-Handled, Dimension 19x26 cm.  
**Material / Finishing:** Enamelled Cast Iron 1 coat, 1 fire.  
**Material Thickness:** Bottom: 4 mm. Edges: 3 mm.

**Ürün Tanımı:** Servis Tabakı Dikdörtgen, Döküm Demir Yekpare Kulplu, Ölçü 19x26 cm.  
**Malzeme Kaplama:** 1 kat emaye kaplama, 1 fırınlama.  
**Malzeme Kalınlıkları:** Taban: 4 mm. Kenar: 3 mm.

Code / Ürün Kodu	Outer Size / Dış Ebat	Capacity / Kapasite	Portion / Porsiyon	Weight (avr.) / Ağırlık (ort.)
LV HRC 013 AS 550	w: 28cm l: 39,5cm h: 3,9 cm	0,17 lt	1	2,58 kg



**Description:** Serving Dish Rectangle, Cast Iron Self-Handled, Dimension 19x26 cm.  
**Material / Finishing:** Enamelled Cast Iron 1 coat, 1 fire. Beechwood Serving Platter. Thick: 18 mm.  
**Material Thickness:** Bottom: 4 mm. Edges: 3 mm.

- Ramekins not included.

**Ürün Tanımı:** Servis Tabakı Dikdörtgen, Döküm Demir Yekpare Kulplu, Ölçü 19x26 cm.  
**Malzeme Kaplama:** 1 kat emaye kaplama, 1 fırınlama. Kayın Servis Ahşabı. Kalınlık: 18 mm.  
**Malzeme Kalınlıkları:** Taban: 4 mm. Kenar: 3 mm.

- Bu ürüne sos kapları dahil değildir.

Code / Ürün Kodu	Outer Size / Dış Ebat	Capacity / Kapasite	Portion / Porsiyon	Weight (avr.) / Ağırlık (ort.)
LV HRC 013 AS 551	w: 28cm l: 39,5cm h: 3,9 cm	0,17 lt	1	3,46 kg



**Description:** Serving Dish Rectangle, Cast Iron Self-Handled, Dimension 19x26 cm.  
**Material / Finishing:** Enamelled Cast Iron 1 coat, 1 fire. Beechwood Serving Platter. Thick: 18 mm.  
**Material Thickness:** Bottom: 4 mm. Edges: 3 mm. Cast Iron Platter. Thick: 5 mm.

- Ramekins not included.

**Ürün Tanımı:** Servis Tabakı Dikdörtgen, Döküm Demir Yekpare Kulplu, Ölçü 19x26 cm.  
**Malzeme Kaplama:** 1 kat emaye kaplama, 1 fırınlama. Kayın Servis Ahşabı. Kalınlık: 18 mm.  
**Malzeme Kalınlıkları:** Taban: 4 mm. Kenar: 3 mm. Döküm Demir Plaka. Kalınlık: 5 mm.

- Bu ürüne sos kapları dahil değildir.



## HoReCa SERVING DISHES &amp; PLATTERS | HoReCa SERVİS TABAK VE SUNUMLARI

Code / Ürün Kodu	Outer Size / Dış Ebat	Capacity / Kapasite	Portion / Porsiyon	Weight (avr.) / Ağırlık (ort.)
LV HRC 015	w: 18,8 cm l: 24,8 cm h: 1,8 cm	0,18 lt	1	1,25 kg



**Description:** Serving Dish Rectangle, Cast Iron Self-Handled, Dimension 18x25 cm.  
**Material / Finishing:** Enamelled Cast Iron 1 coat, 1 fire.  
**Material Thickness:** Bottom: 4 mm. Edges: 3 mm.

**Ürün Tanımı:** Servis Tabakı Dikdörtgen, Döküm Demir Yekpare Kulplu, Ölçü 18x25 cm.  
**Malzeme Kaplama:** 1 kat emaye kaplama, 1 fırınlama.  
**Malzeme Kalınlıkları:** Taban: 4 mm. Kenar: 3 mm.

Code / Ürün Kodu	Outer Size / Dış Ebat	Capacity / Kapasite	Portion / Porsiyon	Weight (avr.) / Ağırlık (ort.)
LV HRC 015 AS 550	w: 28 cm l: 39,5 cm h: 4 cm	0,18 lt	1	2,44 kg



**Description:** Serving Dish Rectangle, Cast Iron Self-Handled, Dimension 18x25 cm.  
**Material / Finishing:** Enamelled Cast Iron 1 coat, 1 fire. Beechwood Serving Platter. Thick:18 mm.  
**Material Thickness:** Bottom: 4 mm. Edges: 3 mm.

- Ramekins not included.

**Ürün Tanımı:** Servis Tabakı Dikdörtgen, Döküm Demir Yekpare Kulplu, Ölçü 18x25 cm.  
**Malzeme Kaplama:** 1 kat emaye kaplama, 1 fırınlama. Kayın Servis Ahşabı. Kalınlık:18 mm.  
**Malzeme Kalınlıkları:** Taban: 4 mm. Kenar: 3 mm.

- Bu ürüne sos kapları dahil değildir.

Code / Ürün Kodu	Outer Size / Dış Ebat	Capacity / Kapasite	Portion / Porsiyon	Weight (avr.) / Ağırlık (ort.)
LV HRC 015 AS 551	w: 28cm l: 39,5cm h: 4 cm	0,18 lt	1	3,31 kg



**Description:** Serving Dish Rectangle, Cast Iron Self-Handled, Dimension 18x25 cm.  
**Material / Finishing:** Enamelled Cast Iron 1 coat, 1 fire. Beechwood Serving Platter. Thick: 18 mm.  
**Material Thickness:** Bottom: 4 mm. Edges: 3 mm. Cast Iron Platter. Thick: 5 mm.

- Ramekins not included.

**Ürün Tanımı:** Servis Tabakı Dikdörtgen, Döküm Demir Yekpare Kulplu, Ölçü 18x25 cm.  
**Malzeme Kaplama:** 1 kat emaye kaplama, 1 fırınlama. Kayın Servis Ahşabı. Kalınlık: 18 mm  
**Malzeme Kalınlıkları:** Taban: 4 mm. Kenar: 3 mm. Döküm Demir Plaka. Kalınlık: 5 mm.

- Bu ürüne sos kapları dahil değildir.

## HoReCa SERVING DISHES & PLATTERS | HoReCa SERVİS TABAK VE SUNUMLARI

Code / Ürün Kodu	Outer Size / Dış Ebat	Capacity / Kapasite	Portion / Porsiyon	Weight (avr.) / Ağırlık (ort.)
LV HRC 019	w: 17,5 cm l: 27,5 cm h: 1,7 cm	0,21 lt	1	1,29 kg



**Description:** Serving Dish Oval, Cast Iron, Dimension 18x28 cm.  
**Material / Finishing:** Enamelled Cast Iron 1 coat, 1 fire.  
**Material Thickness:** Bottom: 4 mm. Edges: 3 mm.

**Ürün Tanımı:** Servis Tabakı Oval, Döküm Demir, Ölçü 18x28 cm.  
**Malzeme Kaplama:** 1 kat emaye kaplama, 1 fırınlama.  
**Malzeme Kalınlıkları:** Taban: 4 mm. Kenar: 3 mm.

Code / Ürün Kodu	Outer Size / Dış Ebat	Capacity / Kapasite	Portion / Porsiyon	Weight (avr.) / Ağırlık (ort.)
LV HRC 019 AS 554	w: 28 cm l: 39,5 cm h: 3,9 cm	0,21 lt	1	2,47 kg



**Description:** Serving Dish Oval, Cast Iron, Dimension 18x28 cm.  
**Material / Finishing:** Enamelled Cast Iron 1 coat, 1 fire. Beechwood Serving Platter. Thick: 18 mm.  
**Material Thickness:** Bottom: 4 mm. Edges: 3 mm.

- Ramekins not included.

**Ürün Tanımı:** Servis Tabakı Oval, Döküm Demir, Ölçü 18x28 cm.  
**Malzeme Kaplama:** 1 kat emaye kaplama, 1 fırınlama. Kayın Servis Ahşabı. Kalınlık: 18 mm.  
**Malzeme Kalınlıkları:** Taban: 4 mm. Kenar: 3 mm.

- Bu ürüne sos kapları dahil değildir.

Code / Ürün Kodu	Outer Size / Dış Ebat	Capacity / Kapasite	Portion / Porsiyon	Weight (avr.) / Ağırlık (ort.)
LV HRC 019 AS 555	w: 28 cm l: 39,5 cm h: 3,9 cm	0,21 lt	1	3,35 kg



**Description:** Serving Dish Oval, Cast Iron, Dimension 18x28 cm.  
**Material / Finishing:** Enamelled Cast Iron 1 coat, 1 fire. Beechwood Serving Platter. Thick: 18 mm.  
**Material Thickness:** Bottom: 4 mm. Edges: 3 mm. Cast Iron Platter. Thick: 5 mm.

- Ramekins not included.

**Ürün Tanımı:** Servis Tabakı Oval, Döküm Demir, Ölçü 18x28 cm.  
**Malzeme Kaplama:** 1 kat emaye kaplama, 1 fırınlama. Kayın Servis Ahşabı. Kalınlık: 18 mm.  
**Malzeme Kalınlıkları:** Taban: 4 mm. Kenar: 3 mm. Döküm Demir Plaka. Kalınlık: 5 mm.

- Bu ürüne sos kapları dahil değildir.

## HoReCa SERVING DISHES &amp; PLATTERS | HoReCa SERVİS TABAK VE SUNUMLARI

Code / Ürün Kodu	Outer Size / Dış Ebat	Capacity / Kapasite	Portion / Porsiyon	Weight (avr.) / Ağırlık (ort.)
LV HRC 023	w: 17,2 l: 17,2 h: 1,4 cm.	0,05 lt	1	0,72 kg



**Description:** Serving Dish Round, Cast Iron, Diameter (Ø) 17 cm.  
**Material / Finishing:** Enamelled Cast Iron 1 coat, 1 fire.  
**Material Thickness:** Bottom: 4 mm. Edges: 3 mm.

**Ürün Tanımı:** Servis Tabakı Yuvarlak, Döküm Demir, Çap (Ø) 17 cm.  
**Malzeme Kaplama:** 1 kat emaye kaplama, 1 fırınlama.  
**Malzeme Kalınlıkları:** Taban: 4 mm. Kenar: 3 mm.

Code / Ürün Kodu	Outer Size / Dış Ebat	Capacity / Kapasite	Portion / Porsiyon	Weight (avr.) / Ağırlık (ort.)
LV HRC 023 AS 556	w: 28 cm l: 39,5 cm h: 3,6 cm	0,05 lt	1	1,89 kg



**Description:** Serving Dish Round, Cast Iron, Diameter (Ø) 17 cm.  
**Material / Finishing:** Enamelled Cast Iron 1 coat, 1 fire. Beechwood Serving Platter. Thick: 18 mm.  
**Material Thickness:** Bottom: 4 mm. Edges: 3 mm.

- Ramekins not included.

**Ürün Tanımı:** Servis Tabakı Yuvarlak, Döküm Demir, Çap (Ø) 17 cm.  
**Malzeme Kaplama:** 1 kat emaye kaplama, 1 fırınlama. Kayın Servis Ahşabı. Kalınlık: 18 mm.  
**Malzeme Kalınlıkları:** Taban: 4 mm. Kenar: 3 mm.

- Bu ürüne sos kapları dahil değildir.

Code / Ürün Kodu	Outer Size / Dış Ebat	Capacity / Kapasite	Portion / Porsiyon	Weight (avr.) / Ağırlık (ort.)
LV HRC 023 AS 557	w: 28 cm l: 39,5 cm h: 3,6 cm	0,05 lt	1	2,77 kg



**Description:** Serving Dish Round, Cast Iron, Diameter (Ø) 17 cm.  
**Material / Finishing:** Enamelled Cast Iron 1 coat, 1 fire. Beechwood Serving Platter. Thick: 18 mm.  
**Material Thickness:** Bottom: 4 mm. Edges: 3 mm. Cast Iron Platter. Thick: 5 mm.

- Ramekins not included.

**Ürün Tanımı:** Servis Tabakı Yuvarlak, Döküm Demir, Çap (Ø) 17 cm.  
**Malzeme Kaplama:** 1 kat emaye kaplama, 1 fırınlama. Kayın Servis Ahşabı. Kalınlık: 18 mm.  
**Malzeme Kalınlıkları:** Taban: 4 mm. Kenar: 3 mm. Döküm Demir Plaka. Kalınlık: 5 mm.

- Bu ürüne sos kapları dahil değildir.

## HoReCa SERVING DISHES & PLATTERS | HoReCa SERVİS TABAK VE SUNUMLARI

Code / Ürün Kodu	Outer Size / Dış Ebat	Capacity / Kapasite	Portion / Porsiyon	Weight (avr.) / Ağırlık (ort.)
LV HRC 024	w: 21,3cm l: 21,3cm h: 2,8cm	0,14 lt	1	1,24 kg



**Description:** Serving Dish Square, Cast Iron Self-Handled, Dimension 21x21 cm.  
**Material / Finishing:** Enamelled Cast Iron 1 coat, 1 fire.  
**Material Thickness:** Bottom: 4 mm. Edges: 3 mm.

**Ürün Tanımı:** Servis Tabakı Kare, Döküm Demir Yekpare Kulplu, Ölçü 21x21 cm.  
**Malzeme Kaplama:** 1 kat emaye kaplama, 1 fırınlama.  
**Malzeme Kalınlıkları:** Taban: 4 mm. Kenar: 3 mm.

Code / Ürün Kodu	Outer Size / Dış Ebat	Capacity / Kapasite	Portion / Porsiyon	Weight (avr.) / Ağırlık (ort.)
LV HRC 024 AS 556	w: 28cm l: 39,5cm h: 5 cm	0,14 lt	1	2,41 kg



**Description:** Serving Dish Square, Cast Iron Self-Handled, Dimension 21x21 cm.  
**Material / Finishing:** Enamelled Cast Iron 1 coat, 1 fire. Beechwood Serving Platter. Thick: 18 mm.  
**Material Thickness:** Bottom: 4 mm. Edges: 3 mm.

- Ramekins not included.

**Ürün Tanımı:** Servis Tabakı Kare, Döküm Demir Yekpare Kulplu, Ölçü 21x21 cm.  
**Malzeme Kaplama:** 1 kat emaye kaplama, 1 fırınlama. Kayın Servis Ahşabı. Kalınlık: 18 mm.  
**Malzeme Kalınlıkları:** Taban: 4 mm. Kenar: 3 mm.

- Bu ürüne sos kapları dahil değildir.

Code / Ürün Kodu	Outer Size / Dış Ebat	Capacity / Kapasite	Portion / Porsiyon	Weight (avr.) / Ağırlık (ort.)
LV HRC 024 AS 557	w: 28cm l: 39,5cm h: 5 cm	0,14 lt	1	3,28 kg



**Description:** Serving Dish Square, Cast Iron Self-Handled, Dimension 21x21 cm.  
**Material / Finishing:** Enamelled Cast Iron 1 coat, 1 fire. Beechwood Serving Platter. Thick: 18 mm.  
**Material Thickness:** Bottom: 4 mm. Edges: 3 mm. Cast Iron Platter. Thick: 5 mm.

- Ramekins not included.

**Ürün Tanımı:** Servis Tabakı Kare, Döküm Demir Yekpare Kulplu, Ölçü 21x21 cm.  
**Malzeme Kaplama:** 1 kat emaye kaplama, 1 fırınlama. Kayın Servis Ahşabı. Kalınlık: 18 mm.  
**Malzeme Kalınlıkları:** Taban: 4 mm. Kenar: 3 mm. Döküm Demir Plaka. Kalınlık: 5 mm.

- Bu ürüne sos kapları dahil değildir.



## HoReCa SERVING DISHES & PLATTERS | HoReCa SERVİS TABAK VE SUNUMLARI

Code / Ürün Kodu	Outer Size / Dış Ebat	Capacity / Kapasite	Portion / Porsiyon	Weight (avr.) / Ağırlık (ort.)
LV HRC 026	w: 24,5 l: 24,5 h: 1,8 cm.	0,14 lt	1	1,29 kg



**Description:** Serving Dish Round, Cast Iron Self-Handled, Diameter (Ø) 24 cm.  
**Material / Finishing:** Enamelled Cast Iron 1 coat, 1 fire.  
**Material Thickness:** Bottom: 4 mm. Edges: 3 mm.

**Ürün Tanımı:** Servis Tabacağı Yuvarlak, Döküm Demir Yekpare Kulplu, Çap (Ø) 24 cm.  
**Malzeme Kaplama:** 1 kat emaye kaplama, 1 fırınlama.  
**Malzeme Kalınlıkları:** Taban: 4 mm. Kenar: 3 mm.

Code / Ürün Kodu	Outer Size / Dış Ebat	Capacity / Kapasite	Portion / Porsiyon	Weight (avr.) / Ağırlık (ort.)
LV HRC 026 AS 556	w: 28cm l: 39,5cm h: 4 cm	0,14 lt	1	2,46 kg



**Description:** Serving Dish Round, Cast Iron Self-Handled, Diameter (Ø) 24 cm.  
**Material / Finishing:** Enamelled Cast Iron 1 coat, 1 fire. Beechwood Serving Platter. Thick: 18 mm.  
**Material Thickness:** Bottom: 4 mm. Edges: 3 mm.

- Ramekins not included.

**Ürün Tanımı:** Servis Tabacağı Yuvarlak, Döküm Demir Yekpare Kulplu, Çap (Ø) 24 cm.  
**Malzeme Kaplama:** 1 kat emaye kaplama, 1 fırınlama. Kayın Servis Ahşabı. Kalınlık: 18 mm.  
**Malzeme Kalınlıkları:** Taban: 4 mm. Kenar: 3 mm.

- Bu ürüne sos kapları dahil değildir.

Code / Ürün Kodu	Outer Size / Dış Ebat	Capacity / Kapasite	Portion / Porsiyon	Weight (avr.) / Ağırlık (ort.)
LV HRC 026 AS 557	w: 28cm l: 39,5cm h: 4 cm	0,14 lt	1	3,33 kg



**Description:** Serving Dish Round, Cast Iron Self-Handled, Diameter (Ø) 24 cm.  
**Material / Finishing:** Enamelled Cast Iron 1 coat, 1 fire. Beechwood Serving Platter. Thick: 18 mm.  
**Material Thickness:** Bottom: 4 mm. Edges: 3 mm. Cast Iron Platter. Thick: 5 mm.

- Ramekins not included.

**Ürün Tanımı:** Servis Tabacağı Yuvarlak, Döküm Demir Yekpare Kulplu, Çap (Ø) 24 cm.  
**Malzeme Kaplama:** 1 kat emaye kaplama, 1 fırınlama. Kayın Servis Ahşabı. Kalınlık: 18 mm.  
**Malzeme Kalınlıkları:** Taban: 4 mm. Kenar: 3 mm. Döküm Demir Plaka. Kalınlık: 5 mm.

- Bu ürüne sos kapları dahil değildir.

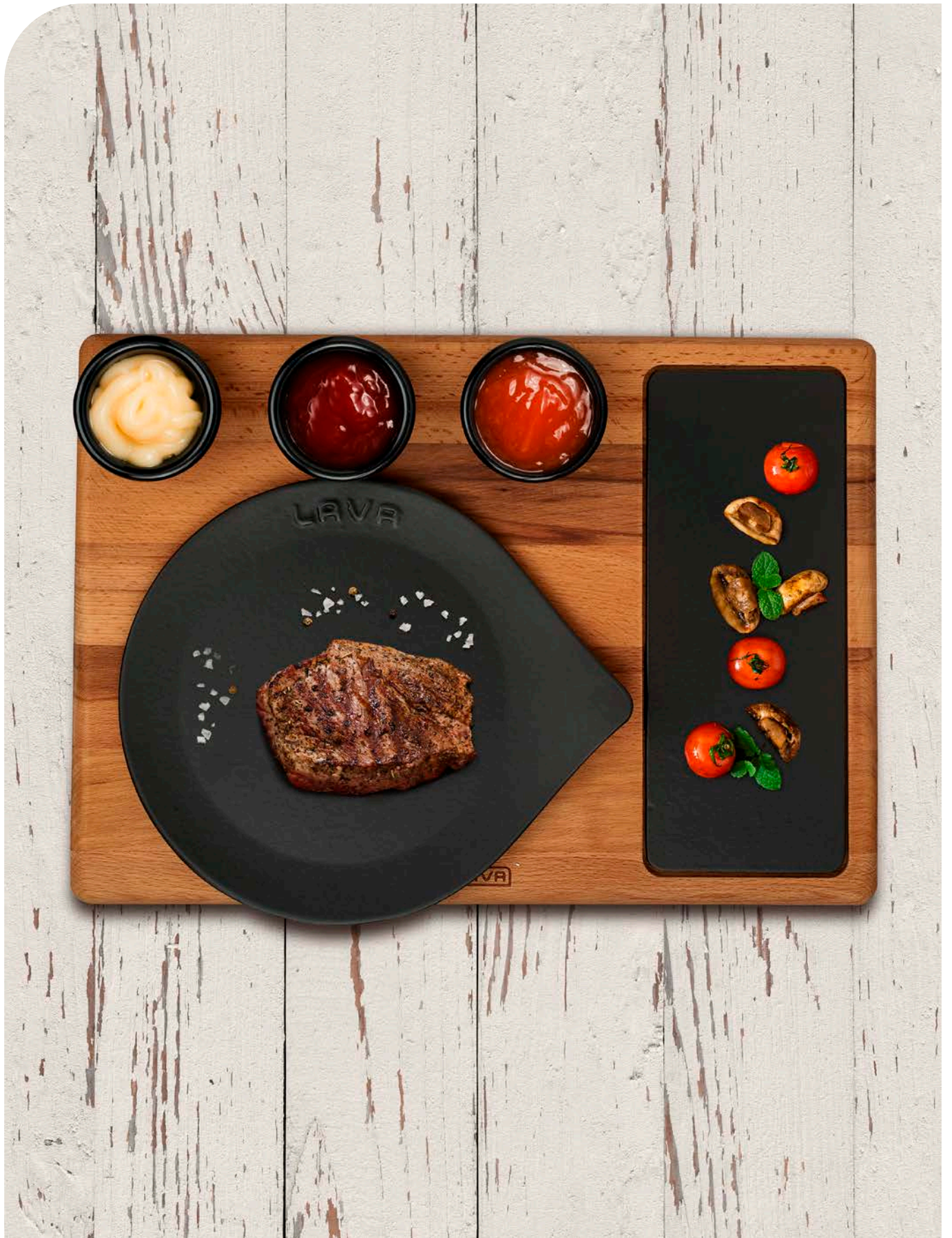

## HoReCa SERVING DISHES & PLATTERS | HoReCa SERVİS TABAK VE SUNUMLARI

Code / Ürün Kodu	Outer Size / Dış Ebat	Capacity / Kapasite	Portion / Porsiyon	Weight (avr.) / Ağırlık (ort.)
LV HRC 028	w: 21,6 cm l: 24,5 cm h: 2,2 cm	-	1	1,06 kg



**Description:** Serving Dish Drop Shape, Cast Iron Self-Handled, Diameter (Ø) 21 cm.  
**Material / Finishing:** Enamelled Cast Iron 1 coat, 1 fire.  
**Material Thickness:** Bottom: 4 mm. Edges: 3 mm.

**Ürün Tanımı:** Servis Tabakı Damla Formlu, Döküm Demir Yekpare Kulplu, Çap (Ø) 21 cm.  
**Malzeme Kaplama:** 1 kat emaye kaplama, 1 fırınlama.  
**Malzeme Kalınlıkları:** Taban: 4 mm. Kenar: 3 mm.

Code / Ürün Kodu	Outer Size / Dış Ebat	Capacity / Kapasite	Portion / Porsiyon	Weight (avr.) / Ağırlık (ort.)
LV HRC 028 AS 556	w: 28 cm l: 39,5 cm h: 4,4 cm	-	1	2,23 kg



**Description:** Serving Dish Drop Shape, Cast Iron Self-Handled, Diameter (Ø) 21 cm.  
**Material / Finishing:** Enamelled Cast Iron 1 coat, 1 fire. Beechwood Serving Platter. Thick: 18 mm.  
**Material Thickness:** Bottom: 4 mm. Edges: 3 mm.

- Ramekins not included.

**Ürün Tanımı:** Servis Tabakı Damla Formlu, Döküm Demir Yekpare Kulplu, Çap (Ø) 21 cm.  
**Malzeme Kaplama:** 1 kat emaye kaplama, 1 fırınlama. Kayın Servis Ahşabı. Kalınlık: 18 mm.  
**Malzeme Kalınlıkları:** Taban: 4 mm. Kenar: 3 mm.

- Bu ürüne sos kapları dahil değildir.

Code / Ürün Kodu	Outer Size / Dış Ebat	Capacity / Kapasite	Portion / Porsiyon	Weight (avr.) / Ağırlık (ort.)
LV HRC 028 AS 557	w: 28 cm l: 39,5 cm h: 4,4 cm	-	1	3,11 kg



**Description:** Serving Dish Drop Shape, Cast Iron Self-Handled, Diameter (Ø) 21 cm.  
**Material / Finishing:** Enamelled Cast Iron 1 coat, 1 fire. Beechwood Serving Platter. Thick: 18 mm.  
**Material Thickness:** Bottom: 4 mm. Edges: 3 mm. Cast Iron Platter. Thick: 5 mm.

- Ramekins not included.

**Ürün Tanımı:** Servis Tabakı Damla Formlu, Döküm Demir Yekpare Kulplu, Çap (Ø) 21 cm.  
**Malzeme Kaplama:** 1 kat emaye kaplama, 1 fırınlama. Kayın Servis Ahşabı. Kalınlık: 18 mm.  
**Malzeme Kalınlıkları:** Taban: 4 mm. Kenar: 3 mm. Döküm Demir Plaka. Kalınlık: 5 mm.

- Bu ürüne sos kapları dahil değildir.



## HoReCa SERVING DISHES &amp; PLATTERS | HoReCa SERVİS TABAK VE SUNUMLARI

Code / Ürün Kodu	Outer Size / Dış Ebat	Capacity / Kapasite	Portion / Porsiyon	Weight (avr.) / Ağırlık (ort.)
LV HRC 029	w: 26 l: 26 h: 3,2 cm.	0,51 lt	1	1,49 kg



**Description:** Serving Dish Round, Cast Iron, Diameter (Ø) 26 cm.  
**Material / Finishing:** Enamelled Cast Iron 1 coat, 1 fire.  
**Material Thickness:** Bottom: 4 mm. Edges: 3 mm.

**Ürün Tanımı:** Servis Tabakı Yuvarlak, Döküm Demir, Çap (Ø) 26 cm.  
**Malzeme Kaplama:** 1 kat emaye kaplama, 1 fırınlama.  
**Malzeme Kalınlıkları:** Taban: 4 mm. Kenar: 3 mm.

Code / Ürün Kodu	Outer Size / Dış Ebat	Capacity / Kapasite	Portion / Porsiyon	Weight (avr.) / Ağırlık (ort.)
LV HRC 029 AS 556	w: 28 cm l: 39,5 cm h: 5,5 cm	0,51 lt	1	2,66 kg



**Description:** Serving Dish Round, Cast Iron, Diameter (Ø) 26 cm.  
**Material / Finishing:** Enamelled Cast Iron 1 coat, 1 fire. Beechwood Serving Platter. Thick: 18 mm.  
**Material Thickness:** Bottom: 4 mm. Edges: 3 mm.

- Ramekins not included.

**Ürün Tanımı:** Servis Tabakı Yuvarlak, Döküm Demir, Çap (Ø) 26 cm.  
**Malzeme Kaplama:** 1 kat emaye kaplama, 1 fırınlama. Kayın Servis Ahşabı. Kalınlık: 18 mm.  
**Malzeme Kalınlıkları:** Taban: 4 mm. Kenar: 3 mm.

- Bu ürüne sos kapları dahil değildir.

Code / Ürün Kodu	Outer Size / Dış Ebat	Capacity / Kapasite	Portion / Porsiyon	Weight (avr.) / Ağırlık (ort.)
LV HRC 029 AS 557	w: 28 cm l: 39,5 cm h: 5,5 cm	0,51 lt	1	3,54 kg



**Description:** Serving Dish Round, Cast Iron, Diameter (Ø) 26 cm.  
**Material / Finishing:** Enamelled Cast Iron 1 coat, 1 fire. Beechwood Serving Platter. Thick: 18 mm.  
**Material Thickness:** Bottom: 4 mm. Edges: 3 mm. Cast Iron Platter. Thick: 5 mm.

- Ramekins not included.

**Ürün Tanımı:** Servis Tabakı Yuvarlak, Döküm Demir, Çap (Ø) 26 cm.  
**Malzeme Kaplama:** 1 kat emaye kaplama, 1 fırınlama. Kayın Servis Ahşabı. Kalınlık: 18 mm.  
**Malzeme Kalınlıkları:** Taban: 4 mm. Kenar: 3 mm. Döküm Demir Plaka. Kalınlık: 5 mm.

- Bu ürüne sos kapları dahil değildir.

## HoReCa SERVING DISHES & PLATTERS | HoReCa SERVİS TABAK VE SUNUMLARI

Code / Ürün Kodu	Outer Size / Dış Ebat	Capacity / Kapasite	Portion / Porsiyon	Weight (avr.) / Ağırlık (ort.)
LV HRC 031	w: 13,2cm l: 27,4cm h: 1,9cm	0,18 lt	1	0,56 kg



**Description:** Serving Dish Guitar Shape, Cast Iron Self-Handled, Dimension 12x15 cm.  
**Material / Finishing:** Enamelled Cast Iron 1 coat, 1 fire.  
**Material Thickness:** Bottom: 3 mm. Edges: 3 mm.

**Ürün Tanımı:** Servis Tabakı Gitar Formlu, Döküm Demir Yekpare Saplı, Ölçü 12x15 cm.  
**Malzeme Kaplama:** 1 kat emaye kaplama, 1 fırınlama.  
**Malzeme Kalınlıkları:** Taban: 3 mm. Kenar: 3 mm.

Code / Ürün Kodu	Outer Size / Dış Ebat	Capacity / Kapasite	Portion / Porsiyon	Weight (avr.) / Ağırlık (ort.)
LV HRC 031 AH 031 BE	w: 13,2cm l: 27,4cm h: 1,9cm	0,18 lt	1	0,82 kg



**Description:** Serving Dish Guitar Shape, Cast Iron Self-Handled, Dimension 12x15 cm.  
**Material / Finishing:** Enamelled Cast Iron 1 coat, 1 fire. Beechwood Serving Platter. Thick: 18 mm.  
**Material Thickness:** Bottom: 3 mm. Edges: 3 mm.

**Ürün Tanımı:** Servis Tabakı Gitar Formlu, Döküm Demir Yekpare Saplı, Ölçü 12x15 cm.  
**Malzeme Kaplama:** 1 kat emaye kaplama, 1 fırınlama. Kayın Servis Ahşabı. Kalınlık: 18 mm.  
**Malzeme Kalınlıkları:** Taban: 3 mm. Kenar: 3 mm.

Code / Ürün Kodu	Outer Size / Dış Ebat	Capacity / Kapasite	Portion / Porsiyon	Weight (avr.) / Ağırlık (ort.)
LV HRC 032	w: 16,4cm l: 31,7cm h: 2,9cm	0,38 lt	1-2	1,44 kg



**Description:** Serving Dish Pig Shape, Cast Iron Self-Handled, Dimension 14x21 cm.  
**Material / Finishing:** Enamelled Cast Iron 1 coat, 1 fire.  
**Material Thickness:** Bottom: 3 mm. Edges: 3 mm.

**Ürün Tanımı:** Servis Tabakı Domuz Formlu, Döküm Demir Yekpare Kulplu, Ölçü 14x21 cm.  
**Malzeme Kaplama:** 1 kat emaye kaplama, 1 fırınlama.  
**Malzeme Kalınlıkları:** Taban: 3 mm. Kenar: 3 mm.

Code / Ürün Kodu	Outer Size / Dış Ebat	Capacity / Kapasite	Portion / Porsiyon	Weight (avr.) / Ağırlık (ort.)
LV HRC 032 AH 032 BE	w: 17,5cm l: 32,6cm h: 3,9cm	0,38 lt	1-2	2,01 kg



**Description:** Serving Dish Pig Shape, Cast Iron Self-Handled, Dimension 14x21 cm.  
**Material / Finishing:** Enamelled Cast Iron 1 coat, 1 fire. Beechwood Serving Platter. Thick: 18 mm.  
**Material Thickness:** Bottom: 3 mm. Edges: 3 mm.

**Ürün Tanımı:** Servis Tabakı Domuz Formlu, Döküm Demir Yekpare Kulplu, Ölçü 14x21 cm.  
**Malzeme Kaplama:** 1 kat emaye kaplama, 1 fırınlama. Kayın Servis Ahşabı. Kalınlık: 18 mm.  
**Malzeme Kalınlıkları:** Taban: 3 mm. Kenar: 3 mm.

## HoReCa SERVING DISHES &amp; PLATTERS | HoReCa SERVİS TABAK VE SUNUMLARI

Code / Ürün Kodu	Outer Size / Dış Ebat	Capacity / Kapasite	Portion / Porsiyon	Weight (avr.) / Ağırlık (ort.)
LV HRC 033	w: 13,9 cm l: 14,9 cm h: 2,5 cm	0,10 lt	1	0,39 kg



**Description:** Serving Dish Leaf Shape, Cast Iron Self-Handled, Dimension 11x13 cm.  
**Material / Finishing:** Enamelled Cast Iron 1 coat, 1 fire.  
**Material Thickness:** Bottom: 3 mm. Edges: 3 mm.

**Ürün Tanımı:** Servis Tabakı Yaprak Formlu, Döküm Demir Yekpare Kulplu, Ölçü 11x13 cm.  
**Malzeme Kaplama:** 1 kat emaye kaplama, 1 fırınlama.  
**Malzeme Kalınlıkları:** Taban: 3 mm. Kenar: 3 mm.

Code / Ürün Kodu	Outer Size / Dış Ebat	Capacity / Kapasite	Portion / Porsiyon	Weight (avr.) / Ağırlık (ort.)
LV HRC 033 AH 033 BE	w: 14,6 cm l: 15,4 cm h: 4 cm	0,10 lt	1	0,57 kg



**Description:** Serving Dish Leaf Shape, Cast Iron Self-Handled, Dimension 11x13 cm.  
**Material / Finishing:** Enamelled Cast Iron 1 coat, 1 fire. Beechwood Serving Platter. Thick: 18 mm.  
**Material Thickness:** Bottom: 3 mm. Edges: 3 mm.

**Ürün Tanımı:** Servis Tabakı Yaprak Formlu, Döküm Demir Yekpare Kulplu, Ölçü 11x13 cm.  
**Malzeme Kaplama:** 1 kat emaye kaplama, 1 fırınlama. Kayın Servis Ahşabı. Kalınlık: 18 mm.  
**Malzeme Kalınlıkları:** Taban: 3 mm. Kenar: 3 mm.

Code / Ürün Kodu	Outer Size / Dış Ebat	Capacity / Kapasite	Portion / Porsiyon	Weight (avr.) / Ağırlık (ort.)
LV HRC 034	w: 22 cm l: 22 cm h: 2,6 cm	0,26 lt	1-2	0,92 kg



**Description:** Serving Dish Leaf Shape, Cast Iron Self-Handled, Dimension 18x21 cm.  
**Material / Finishing:** Enamelled Cast Iron 1 coat, 1 fire.  
**Material Thickness:** Bottom: 3 mm. Edges: 3 mm.

**Ürün Tanımı:** Servis Tabakı Yaprak Formlu, Döküm Demir Yekpare Kulplu, Ölçü 18x21 cm.  
**Malzeme Kaplama:** 1 kat emaye kaplama, 1 fırınlama.  
**Malzeme Kalınlıkları:** Taban: 3 mm. Kenar: 3 mm.

Code / Ürün Kodu	Outer Size / Dış Ebat	Capacity / Kapasite	Portion / Porsiyon	Weight (avr.) / Ağırlık (ort.)
LV HRC 034 AH 034 BE	w: 22,8 cm l: 24,2 cm h: 4,1 cm	0,26 lt	1-2	1,37 kg



**Description:** Serving Dish Leaf Shape, Cast Iron Self-Handled, Dimension 18x21 cm.  
**Material / Finishing:** Enamelled Cast Iron 1 coat, 1 fire. Beechwood Serving Platter. Thick: 18 mm.  
**Material Thickness:** Bottom: 3 mm. Edges: 3 mm.

**Ürün Tanımı:** Servis Tabakı Yaprak Formlu, Döküm Demir Yekpare Kulplu, Ölçü 18x21 cm.  
**Malzeme Kaplama:** 1 kat emaye kaplama, 1 fırınlama. Kayın Servis Ahşabı. Kalınlık: 18 mm.  
**Malzeme Kalınlıkları:** Taban: 3 mm. Kenar: 3 mm.

## HoReCa SERVING DISHES & PLATTERS | HoReCa SERVİS TABAK VE SUNUMLARI

Code / Ürün Kodu	Outer Size / Dış Ebat	Capacity / Kapasite	Portion / Porsiyon	Weight (avr.) / Ağırlık (ort.)
LV HRC 035	w: 12 cm l: 13 cm h: 1,3 cm	0,09 lt	1	0,37 kg



**Description:** Serving Dish Hand Shape, Cast Iron Self-Handled, Dimension 12x16 cm.  
**Material / Finishing:** Enamelled Cast Iron 1 coat, 1 fire.  
**Material Thickness:** Bottom: 3 mm. Edges: 2,8 mm.

**Ürün Tanımı:** Servis Tabakı El Formlu, Döküm Demir Yekpare Kulplu, Ölçü 12x16 cm.  
**Malzeme Kaplama:** 1 kat emaye kaplama, 1 fırınlama.  
**Malzeme Kalınlıkları:** Taban: 3 mm. Kenar: 2,8 mm.

Code / Ürün Kodu	Outer Size / Dış Ebat	Capacity / Kapasite	Portion / Porsiyon	Weight (avr.) / Ağırlık (ort.)
LV HRC 035 AH 035 BE	w: 14 cm l: 17,9 cm h: 2,9 cm	0,09 lt	1	0,55 kg



**Description:** Serving Dish Hand Shape, Cast Iron Self-Handled, Dimension 12x16 cm.  
**Material / Finishing:** Enamelled Cast Iron 1 coat, 1 fire. Beechwood Serving Platter. Thick: 18 mm.  
**Material Thickness:** Bottom: 3 mm. Edges: 2,8 mm.

**Ürün Tanımı:** Servis Tabakı El Formlu, Döküm Demir Yekpare Kulplu, Ölçü 12x16 cm.  
**Malzeme Kaplama:** 1 kat emaye kaplama, 1 fırınlama. Kayın Servis Ahşabı. Kalınlık: 18 mm.  
**Malzeme Kalınlıkları:** Taban: 3 mm. Kenar: 2,8 mm.

Code / Ürün Kodu	Outer Size / Dış Ebat	Capacity / Kapasite	Portion / Porsiyon	Weight (avr.) / Ağırlık (ort.)
LV HRC 036	w: 17,4 cm l: 22,6 cm h: 1,6 cm	0,20 lt	1-2	0,69 kg



**Description:** Serving Dish Hand Shape, Cast Iron Self-Handled, Dimension 16x19 cm.  
**Material / Finishing:** Enamelled Cast Iron 1 coat, 1 fire.  
**Material Thickness:** Bottom: 3 mm. Edges: 3 mm.

**Ürün Tanımı:** Servis Tabakı El Formlu, Döküm Demir Yekpare Kulplu, Ölçü 16x19 cm.  
**Malzeme Kaplama:** 1 kat emaye kaplama, 1 fırınlama.  
**Malzeme Kalınlıkları:** Taban: 3 mm. Kenar: 3 mm.

Code / Ürün Kodu	Outer Size / Dış Ebat	Capacity / Kapasite	Portion / Porsiyon	Weight (avr.) / Ağırlık (ort.)
LV HRC 036 AH 036 BE	w: 19,1 cm l: 24,4 cm h: 3,2 cm	0,20 lt	1-2	1,03 kg



**Description:** Serving Dish Hand Shape, Cast Iron Self-Handled, Dimension 16x19 cm.  
**Material / Finishing:** Enamelled Cast Iron 1 coat, 1 fire. Beechwood Serving Platter. Thick: 18 mm.  
**Material Thickness:** Bottom: 3 mm. Edges: 3 mm.

**Ürün Tanımı:** Servis Tabakı El Formlu, Döküm Demir Yekpare Kulplu, Ölçü 16x19 cm.  
**Malzeme Kaplama:** 1 kat emaye kaplama, 1 fırınlama. Kayın Servis Ahşabı. Kalınlık: 18 mm.  
**Malzeme Kalınlıkları:** Taban: 3 mm. Kenar: 3 mm.

## HoReCa SERVING DISHES &amp; PLATTERS | HoReCa SERVİS TABAK VE SUNUMLARI

Code / Ürün Kodu	Outer Size / Dış Ebat	Capacity / Kapasite	Portion / Porsiyon	Weight (avr.) / Ağırlık (ort.)
LV HRC 037	w: 12,7 cm l: 25,6 cm h: 2,3 cm	0,26 lt	1	0,84 kg



**Description:** Serving Dish Beer Shape, Cast Iron Self-Handled, Dimension 12x16 cm.  
**Material / Finishing:** Enamelled Cast Iron 1 coat, 1 fire.  
**Material Thickness:** Bottom: 3,5 mm. Edges: 3 mm.

**Ürün Tanımı:** Servis Tabakı Bira Şişesi Formlu, Döküm Demir Yekpare Kulplu, Ölçü 12x16 cm.  
**Malzeme Kaplama:** 1 kat emaye kaplama, 1 fırınlama.  
**Malzeme Kalınlıkları:** Taban: 3,5 mm. Kenar: 3 mm.

Code / Ürün Kodu	Outer Size / Dış Ebat	Capacity / Kapasite	Portion / Porsiyon	Weight (avr.) / Ağırlık (ort.)
LV HRC 037 AH 037 BE	w: 14,1 cm l: 26,3 cm h: 3,9 cm	0,26 lt	1	1,23 kg



**Description:** Serving Dish Beer Shape, Cast Iron Self-Handled, Dimension 12x16 cm.  
**Material / Finishing:** Enamelled Cast Iron 1 coat, 1 fire. Beechwood Serving Platter. Thick: 18 mm.  
**Material Thickness:** Bottom: 3,5 mm. Edges: 3 mm.

**Ürün Tanımı:** Servis Tabakı Bira Şişesi Formlu, Döküm Demir Yekpare Kulplu, Ölçü 12x16 cm.  
**Malzeme Kaplama:** 1 kat emaye kaplama, 1 fırınlama. Kayın Servis Ahşabı. Kalınlık: 18 mm.  
**Malzeme Kalınlıkları:** Taban: 3,5 mm. Kenar: 3 mm.

Code / Ürün Kodu	Outer Size / Dış Ebat	Capacity / Kapasite	Portion / Porsiyon	Weight (avr.) / Ağırlık (ort.)
LV HRC 038	w: 14,6 cm l: 22,4 cm h: 2,3 cm	0,12 lt	1	0,67 kg



**Description:** Serving Dish Fish Shape, Cast Iron Self-Handled, Diameter (Ø) 10 cm.  
**Material / Finishing:** Enamelled Cast Iron 1 coat, 1 fire.  
**Material Thickness:** Bottom: 3mm. Edges: 3 mm.

**Ürün Tanımı:** Servis Tabakı Balık Formlu, Döküm Demir Yekpare Kulplu, Çap (Ø) 10 cm.  
**Malzeme Kaplama:** 1 kat emaye kaplama, 1 fırınlama.  
**Malzeme Kalınlıkları:** Taban: 3mm. Kenar: 3 mm.

Code / Ürün Kodu	Outer Size / Dış Ebat	Capacity / Kapasite	Portion / Porsiyon	Weight (avr.) / Ağırlık (ort.)
LV HRC 038 AH 038 BE	w: 16,5 cm l: 24,6 cm h: 3,9 cm	0,12 lt	1	0,97 kg



**Description:** Serving Dish Fish Shape, Cast Iron Self-Handled, Diameter (Ø) 10 cm.  
**Material / Finishing:** Enamelled Cast Iron 1 coat, 1 fire. Beechwood Serving Platter. Thick: 18 mm.  
**Material Thickness:** Bottom: 3 mm. Edges: 3 mm.

**Ürün Tanımı:** Servis Tabakı Balık Formlu, Döküm Demir Yekpare Kulplu, Çap (Ø) 10 cm.  
**Malzeme Kaplama:** 1 kat emaye kaplama, 1 fırınlama. Kayın Servis Ahşabı. Kalınlık: 18 mm.  
**Malzeme Kalınlıkları:** Taban: 3 mm. Kenar: 3 mm.

## HoReCa SERVING DISHES & PLATTERS | HoReCa SERVİS TABAK VE SUNUMLARI

Code / Ürün Kodu	Outer Size / Dış Ebat	Capacity / Kapasite	Portion / Porsiyon	Weight (avr.) / Ağırlık (ort.)
LVHRC061AH061PL	w: 18,1 cm l: 19,7 cm h: 3,7 cm	0,32 lt	1	1,01 kg



**Description:** Serving Dish Round, Cast Iron Self-Handled, Diameter (Ø) 16 cm.  
**Material / Finishing:** Enamelled Cast Iron 1 coat, 1 fire.  
**BeechPlywood Serving Platter. Platter. Thick:** 10 mm.  
**Material Thickness:** Bottom: 4 mm. Edges: 3 mm.

**Ürün Tanımı:** Servis Tabacağı Yuvarlak, Döküm Demir Yekpare Kulplu, Çap (Ø) 16 cm.  
**Malzeme Kaplama:** 1 kat emaye kaplama, 1 fırınlama.  
**Kayın Kontra Servis Ahşabı. Kalınlık:** 10 mm.  
**Malzeme Kalınlıkları:** Taban: 4 mm. Kenar: 3 mm.

Code / Ürün Kodu	Outer Size / Dış Ebat	Capacity / Kapasite	Portion / Porsiyon	Weight (avr.) / Ağırlık (ort.)
LVHRC062AH062PL	w: 18,9 cm l: 27,7 cm h: 3,2 cm	0,36 lt	1	1,47 kg



**Description:** Serving Dish Oval, Cast Iron, Dimension 16x25 cm.  
**Material / Finishing:** Enamelled Cast Iron 1 coat, 1 fire.  
**BeechPlywood Serving Platter. Platter. Thick:** 10 mm.  
**Material Thickness:** Bottom: 4 mm. Edges: 3 mm.

**Ürün Tanımı:** Dikdörtgen Servis Tabacağı. Ölçü 16x25 cm.  
**Malzeme Kaplama:** 1 kat emaye kaplama, 1 fırınlama.  
**Kayın Kontra Servis Ahşabı. Kalınlık:** 10 mm.  
**Malzeme Kalınlıkları:** Taban: 4 mm. Kenar: 3 mm.

Code / Ürün Kodu	Outer Size / Dış Ebat	Capacity / Kapasite	Portion / Porsiyon	Weight (avr.) / Ağırlık (ort.)
LVHRC063AH063PL	w: 18,3 cm l: 27,7 cm h: 3,9 cm	0,50 lt	1	1,52 kg



**Description:** Serving Dish Oval, Cast Iron, Dimension 15x25 cm.  
**Material / Finishing:** Enamelled Cast Iron 1 coat, 1 fire.  
**BeechPlywood Serving Platter. Platter. Thick:** 10 mm.  
**Material Thickness:** Bottom: 4 mm. Edges: 3 mm

**Ürün Tanımı:** Servis Tabacağı Oval, Döküm Demir, Ölçü 15x25 cm.  
**Malzeme Kaplama:** 1 kat emaye kaplama, 1 fırınlama.  
**Kayın Kontra Servis Ahşabı. Kalınlık:** 10 mm.  
**Malzeme Kalınlıkları:** Taban: 4 mm. Kenar: 3 mm.

Code / Ürün Kodu	Outer Size / Dış Ebat	Capacity / Kapasite	Portion / Porsiyon	Weight (avr.) / Ağırlık (ort.)
LVHRC064AH064PL	w: 18,2 cm l: 33,3 cm h: 3,6 cm	0,42 lt	1	1,73 kg



**Description:** Serving Dish Fish Shape, Cast Iron Self-Handled, Dimension 16x32 cm.  
**Material / Finishing:** Enamelled Cast Iron 1 coat, 1 fire.  
**BeechPlywood Serving Platter. Platter. Thick:** 10 mm.  
**Material Thickness:** Bottom: 4 mm. Edges: 3 mm.

**Ürün Tanımı:** Servis Tabacağı Balık Formlu, Döküm Demir Yekpare Kulplu, Ölçü 16x32 cm.  
**Malzeme Kaplama:** 1 kat emaye kaplama, 1 fırınlama.  
**Kayın Kontra Servis Ahşabı. Kalınlık:** 10 mm.  
**Malzeme Kalınlıkları:** Taban: 4 mm. Kenar: 3 mm.

## HoReCa SERVING DISHES &amp; PLATTERS | HoReCa SERVİS TABAK VE SUNUMLARI

Code / Ürün Kodu	Outer Size / Dış Ebat	Capacity / Kapasite	Portion / Porsiyon	Weight (avr.) / Ağırlık (ort.)
LV HRC 065 AH 065 PL	w:19,1cm l:25,5cm h:3,7cm	0,28 lt	1	1,77 kg



**Description:** Serving Dish Rectangle, Cast Iron, Dimesion 16x23 cm.  
**Material / Finishing:** Enamelled Cast Iron 1 coat, 1 fire.  
 BeechPlywood Serving Platter. Platter. Thick: 10 mm.  
 Material Thickness: Bottom: 4 mm. Edges: 3 mm.

**Ürün Tanımı:** Servis Tabağı Dikdörtgen, Döküm Demir, Ölçü 16x23 cm.  
 Malzeme Kaplama: 1 kat emaye kaplama, 1 fırınlama.  
 Kayın Kontra Servis Ahşabı. Kalınlık: 10 mm.  
 Malzeme Kalınlıkları: Taban: 4 mm. Kenar: 3 mm.

Code / Ürün Kodu	Outer Size / Dış Ebat	Capacity / Kapasite	Portion / Porsiyon	Weight (avr.) / Ağırlık (ort.)
LV HRC 065 AH 065-1 PL	w: 19,1cm l: 34 cm h: 3,8cm	0,28 lt	1	1,96 kg



**Description:** Serving Dish Rectangle, Cast Iron, Dimension 16x23 cm.  
**Material / Finishing:** Enamelled Cast Iron 1 coat, 1 fire.  
 BeechPlywood Serving Platter. Platter. Thick: 10 mm.  
 Material Thickness: Bottom: 4 mm. Edges: 3 mm.

- Ramekins not included.

**Servis Tabağı Dikdörtgen, Döküm Demir, Ölçü 16x23 cm.**  
 Malzeme Kaplama: 1 kat emaye kaplama, 1 fırınlama.  
 Kayın Kontra Servis Ahşabı. Kalınlık: 10 mm.  
 Malzeme Kalınlıkları: Taban: 4 mm. Kenar: 3 mm.

- Bu ürüne sos kapları dahil değildir.

Code / Ürün Kodu	Outer Size / Dış Ebat	Capacity / Kapasite	Portion / Porsiyon	Weight (avr.) / Ağırlık (ort.)
LV HRC 066 AH 066 PL	w:16,9cm l:22,4cm h: 3,8cm	0,31 lt	1	1,38 kg



**Description:** Serving Dish Rectangle, Cast Iron, Dimension 14x20 cm.  
**Material / Finishing:** Enamelled Cast Iron 1 coat, 1 fire.  
 BeechPlywood Serving Platter. Platter. Thick: 10 mm.  
 Material Thickness: Bottom: 4 mm. Edges: 3 mm.

**Ürün Tanımı:** Servis Tabağı Dikdörtgen, Döküm Demir, Ölçü 14x20 cm.  
 Malzeme Kaplama: 1 kat emaye kaplama, 1 fırınlama.  
 Kayın Kontra Servis Ahşabı. Kalınlık: 10 mm.  
 Malzeme Kalınlıkları: Taban: 4 mm. Kenar: 3 mm.

Code / Ürün Kodu	Outer Size / Dış Ebat	Capacity / Kapasite	Portion / Porsiyon	Weight (avr.) / Ağırlık (ort.)
LV HRC 066 AH 066-1 PL	w:24,4cm l:24,4cm h:3,8cm	0,31 lt	1	1,63 kg



**Description:** Serving Dish Rectangle, Cast Iron, Dimension 14x20 cm.  
**Material / Finishing:** Enamelled Cast Iron 1 coat, 1 fire.  
 BeechPlywood Serving Platter. Platter. Thick: 10 mm.  
 Material Thickness: Bottom: 4 mm. Edges: 3 mm.

- Ramekins not included.

**Ürün Tanımı:** Servis Tabağı Dikdörtgen, Döküm Demir, Ölçü 14x20 cm.  
 Malzeme Kaplama: 1 kat emaye kaplama, 1 fırınlama.  
 Kayın Kontra Servis Ahşabı. Kalınlık: 10 mm.  
 Malzeme Kalınlıkları: Taban: 4 mm. Kenar: 3 mm.

- Bu ürüne sos kapları dahil değildir.

## HoReCa SERVING DISHES & PLATTERS | HoReCa SERVİS TABAK VE SUNUMLARI

Code / Ürün Kodu	Outer Size / Dış Ebat	Capacity / Kapasite	Portion / Porsiyon	Weight (avr.) / Ağırlık (ort.)
LV HRC 067 AH 067 PL	w:19,2cm l:22,6cm h:3,8cm	0,35 lt	1	1,29 kg



**Description:** Serving Dish Rectangle, Cast Iron, Dimension 13x19 cm.  
**Material / Finishing:** Enamelled Cast Iron 1 coat, 1 fire.  
 BeechPlywood Serving Platter. Platter. Thick: 10 mm.  
 Material Thickness: Bottom: 4 mm. Edges: 3 mm.

**Ürün Tanımı:** Servis Tabakı Dikdörtgen, Döküm Demir, Ölçü 13x19 cm.  
 Malzeme Kaplama: 1 kat emaye kaplama, 1 fırınlama.  
 Kayın Kontra Servis Ahşabı. Kalınlık: 10 mm.  
 Malzeme Kalınlıkları: Taban: 4 mm. Kenar: 3 mm.

Code / Ürün Kodu	Outer Size / Dış Ebat	Capacity / Kapasite	Portion / Porsiyon	Weight (avr.) / Ağırlık (ort.)
LV HRC 067 AH 067-1 PL	w: 29 cm l: 26,8 cm h: 3,8 cm	0,35 lt	1	1,63 kg



**Description:** Serving Dish Rectangle, Cast Iron, Dimension 13x19 cm.  
**Material / Finishing:** Enamelled Cast Iron 1 coat, 1 fire.  
 BeechPlywood Serving Platter. Platter. Thick: 10 mm.  
 Material Thickness: Bottom: 4 mm. Edges: 3 mm.

• Ramekins not included.

**Ürün Tanımı:** Servis Tabakı Dikdörtgen, Döküm Demir, Ölçü 13x19 cm.  
 Malzeme Kaplama: 1 kat emaye kaplama, 1 fırınlama.  
 Kayın Kontra Servis Ahşabı. Kalınlık: 10 mm.  
 Malzeme Kalınlıkları: Taban: 4 mm. Kenar: 3 mm.

• Bu ürüne sos kapları dahil değildir.

Code / Ürün Kodu	Outer Size / Dış Ebat	Capacity / Kapasite	Portion / Porsiyon	Weight (avr.) / Ağırlık (ort.)
LV HRC 068 AH 068 PL	w:20,2cm l:22,9cm h:3,8cm	0,35 lt	1	1,35 kg



**Description:** Serving Dish Rectangle, Cast Iron, Dimension 13x17 cm.  
**Material / Finishing:** Enamelled Cast Iron 1 coat, 1 fire.  
 BeechPlywood Serving Platter. Platter. Thick: 10 mm.  
 Material Thickness: Bottom: 4 mm. Edges: 3 mm.

**Ürün Tanımı:** Servis Tabakı Dikdörtgen, Döküm Demir, Ölçü 13x17 cm.  
 Malzeme Kaplama: 1 kat emaye kaplama, 1 fırınlama.  
 Kayın Kontra Servis Ahşabı. Kalınlık: 10 mm.  
 Malzeme Kalınlıkları: Taban: 4 mm. Kenar: 3 mm.

Code / Ürün Kodu	Outer Size / Dış Ebat	Capacity / Kapasite	Portion / Porsiyon	Weight (avr.) / Ağırlık (ort.)
LV HRC 068 AH 068-1 PL	w:26,1cm l:25,9cm h:3,8cm	0,35 lt	1	1,55 kg



**Description:** Serving Dish Rectangle, Cast Iron, Dimension 13x17 cm.  
**Material / Finishing:** Enamelled Cast Iron 1 coat, 1 fire.  
 BeechPlywood Serving Platter. Platter. Thick: 10 mm.  
 Material Thickness: Bottom: 4 mm. Edges: 3 mm.

• Ramekins not included.

**Ürün Tanımı:** Servis Tabakı Dikdörtgen, Döküm Demir, Ölçü 13x17 cm.  
 Malzeme Kaplama: 1 kat emaye kaplama, 1 fırınlama.  
 Kayın Kontra Servis Ahşabı. Kalınlık: 10 mm.  
 Malzeme Kalınlıkları: Taban: 4 mm. Kenar: 3 mm.

• Bu ürüne sos kapları dahil değildir.



*my  
kitchen  
my rules*



## HoReCa SERVING DISHES & PLATTERS | HoReCa SERVİS TABAK VE SUNUMLARI



Code / Ürün Kodu	Outer Size / Dış Ebat	Capacity / Kapasite	Portion / Porsiyon	Weight (avr.) / Ağırlık (ort.)
LVHRC069AH069PL	w:17,2cm l:28,2cm h:3,8cm	0,29 lt	1	1,22 kg



**Description:** Serving Dish Eye Shape, Cast Iron, Dimension 15x26 cm.  
**Material / Finishing:** Enamelled Cast Iron 1 coat, 1 fire.  
 BeechPlywood Serving Platter. Platter. Thick: 10 mm.  
 Material Thickness: Bottom: 4 mm. Edges: 3 mm

**Ürün Tanımı:** Servis Tabakı Göz Formlu, Döküm Demir, Ölçü 15x26 cm.  
 Malzeme Kaplama: 1 kat emaye kaplama, 1 fırınlama.  
 Kayın Kontra Servis Ahşabı. Kalınlık: 10 mm.  
 Malzeme Kalınlıkları: Taban: 4 mm. Kenar: 3 mm.

Code / Ürün Kodu	Outer Size / Dış Ebat	Capacity / Kapasite	Portion / Porsiyon	Weight (avr.) / Ağırlık (ort.)
LVHRC069AH069-1PL	w:26,1 cm l:33 cm h:3,8 cm	0,29 lt	1	1,54 kg



**Description:** Serving Dish Eye Shape, Cast Iron, Dimension 15x26 cm.  
**Material / Finishing:** Enamelled Cast Iron 1 coat, 1 fire.  
 BeechPlywood Serving Platter. Platter. Thick: 10 mm.  
 Material Thickness: Bottom: 4 mm. Edges: 3 mm.  
 • Ramekins not included.

**Ürün Tanımı:** Servis Tabakı Göz Formlu, Döküm Demir, Ölçü 15x26 cm.  
 Malzeme Kaplama: 1 kat emaye kaplama, 1 fırınlama.  
 Kayın Kontra Servis Ahşabı. Kalınlık: 10 mm.  
 Malzeme Kalınlıkları: Taban: 4 mm. Kenar: 3 mm.  
 • Bu ürüne sos kapları dahil değildir.



Best  
CUISINE



HO  
RE  
karakus

**Combinations: IROKO WOODEN PLATTER & CAST IRON HOT PLATE**  
**Kombinasyon: IROKO AHŞAP ALTLIK & DÖKÜM DEMİR HOT PLATE**

Code / Ürün Kodu	Size / Ebat	Portion / Porsiyon	Weight (avr.) / Ağırlık (ort.)
LV HRC HP 26 AS 260 IR	w: 29,6 l: 29,6 h: 2,7 cm.	1	2,35 kg



Description: Hot Serving Platter, Round, Cast Iron External Gripper Handle, Diameter (Ø) 26 cm.  
 Material / Finishing: Enamelled Cast Iron 1 coat, 1 fire. Iroko Serving Platter. Thick: 25 mm.  
 Material Thickness: Cast Iron Platter Thickness: 5 mm.  
 • Silicon separators are placed under the hot plate. (Gripper not included.)

Ürün Tanımı: Sıcak Servis Plaka Yuvarlak, Döküm Demir Harici Tutucu Sap, Çap (Ø) 26 cm.  
 Malzeme Kaplama: 1 kat emaye kaplama, 1 fırınlama. Iroko Servis Ahşabı. Kalınlık: 25 mm.  
 Malzeme Kalınlıkları: Döküm Demir Plaka Kalınlığı: 5 mm.  
 • Hot plate altında silikon tapalar vardır. (Tava tutucu dahil değildir.)

Code / Ürün Kodu	Size / Ebat	Portion / Porsiyon	Weight (avr.) / Ağırlık (ort.)
LV HRC HP 29 AS 261 IR	w: 32,7 l: 32,7 h: 2,7 cm.	1-2	3,41 kg



Description: Hot Serving Platter, Round, Cast Iron External Gripper Handle, Diameter (Ø) 29 cm.  
 Material / Finishing: Enamelled Cast Iron 1 coat, 1 fire. Iroko Serving Platter. Thick: 25 mm.  
 Material Thickness: Cast Iron Platter Thickness: 5 mm.  
 • Silicon separators are placed under the hot plate. (Gripper not included.)

Ürün Tanımı: Sıcak Servis Plaka Yuvarlak, Döküm Demir Harici Tutucu Sap, Çap (Ø) 29 cm.  
 Malzeme Kaplama: 1 kat emaye kaplama, 1 fırınlama. Iroko Servis Ahşabı. Kalınlık: 25 mm.  
 Malzeme Kalınlıkları: Döküm Demir Plaka Kalınlığı: 5 mm.  
 • Hot plate altında silikon tapalar vardır. (Tava tutucu dahil değildir.)

Code / Ürün Kodu	Size / Ebat	Portion / Porsiyon	Weight (avr.) / Ağırlık (ort.)
LV HRC HP 34 AS 262 IR	w: 37,2 l: 37,2 h: 2,7 cm.	2	4,20 kg



Description: Hot Serving Platter, Round, Cast Iron External Gripper Handle, Diameter (Ø) 34 cm.  
 Material / Finishing: Enamelled Cast Iron 1 coat, 1 fire. Iroko Serving Platter. Thick: 25 mm.  
 Material Thickness: Cast Iron Platter Thickness: 5 mm.  
 • Silicon separators are placed under the hot plate. (Gripper not included.)

Ürün Tanımı: Sıcak Servis Plaka Yuvarlak, Döküm Demir Harici Tutucu Sap, Çap (Ø) 34 cm.  
 Malzeme Kaplama: 1 kat emaye kaplama, 1 fırınlama. Iroko Servis Ahşabı. Kalınlık: 25 mm.  
 Malzeme Kalınlıkları: Döküm Demir Plaka Kalınlığı: 5 mm.  
 • Hot plate altında silikon tapalar vardır. (Tava tutucu dahil değildir.)



**CREATE  
YOUR OWN**



**HO  
RE**  
karakus

**Combinations: IROKO WOODEN PLATTER & CAST IRON HOT PLATE**  
**Kombinasyon: IROKO AHŞAP ALTLIK & DÖKÜM DEMİR HOT PLATE**

Code / Ürün Kodu	Size / Ebat	Portion / Porsiyon	Weight (avr.) / Ağırlık (ort.)
LV HRC HP 1130 AS 253 IR	w: 14,2 l: 33,2 h: 2,7 cm.	1	1,53 kg



Description: Hot Serving Platter, Rectangle, Cast Iron External Gripper Handle, Dimension 11x30 cm.  
 Material / Finishing: Enamelled Cast Iron 1 coat, 1 fire. Iroko Serving Platter. Thick: 25 mm.  
 Material Thickness: Cast Iron Platter Thickness: 5 mm.  
 • Silicon separators are placed under the hot plate. (Gripper not included.)

Ürün Tanımı: Sıcak Servis Plaka Diktörgen, Döküm Demir Harici Tutucu Sap, Ölçü 11x30 cm.  
 Malzeme Kaplama: 1 kat emaye kaplama, 1 fırınlama. Iroko Servis Ahşabı. Kalınlık: 25 mm.  
 Malzeme Kalınlıkları: Döküm Demir Plaka Kalınlığı: 5 mm.  
 • Hot plate altında silikon tapalar vardır. (Tava tutucu dahil değildir.)

Code / Ürün Kodu	Size / Ebat	Portion / Porsiyon	Weight (avr.) / Ağırlık (ort.)
LV HRC HP 1225 AS 251 IR	w: 15,2 l: 28,2 h: 2,7 cm.	1	1,47 kg



Description: Hot Serving Platter, Rectangle, Cast Iron External Gripper Handle, Dimension 12x25 cm.  
 Material / Finishing: Enamelled Cast Iron 1 coat, 1 fire. Iroko Serving Platter. Thick: 25 mm.  
 Material Thickness: Cast Iron Platter Thickness: 5 mm.  
 • Silicon separators are placed under the hot plate. (Gripper not included.)

Ürün Tanımı: Sıcak Servis Plaka Diktörgen, Döküm Demir Harici Tutucu Sap, Ölçü 12x25 cm.  
 Malzeme Kaplama: 1 kat emaye kaplama, 1 fırınlama. Iroko Servis Ahşabı. Kalınlık: 25 mm.  
 Malzeme Kalınlıkları: Döküm Demir Plaka Kalınlığı: 5 mm.  
 • Hot plate altında silikon tapalar vardır. (Tava tutucu dahil değildir.)

Code / Ürün Kodu	Size / Ebat	Portion / Porsiyon	Weight (avr.) / Ağırlık (ort.)
LV HRC HP 1630 AS 254 IR	w: 19,2 l: 33,2 h: 2,7 cm.	1	2,50 kg



Description: Hot Serving Platter, Rectangle, Cast Iron External Gripper Handle, Dimension 16x30 cm.  
 Material / Finishing: Enamelled Cast Iron 1 coat, 1 fire. Iroko Serving Platter. Thick: 25 mm.  
 Material Thickness: Cast Iron Platter Thickness: 5 mm.  
 • Silicon separators are placed under the hot plate. (Gripper not included.)

Ürün Tanımı: Sıcak Servis Plaka Diktörgen, Döküm Demir Harici Tutucu Sap, Ölçü 16x30 cm.  
 Malzeme Kaplama: 1 kat emaye kaplama, 1 fırınlama. Iroko Servis Ahşabı. Kalınlık: 25 mm.  
 Malzeme Kalınlıkları: Döküm Demir Plaka Kalınlığı: 5 mm.  
 • Hot plate altında silikon tapalar vardır. (Tava tutucu dahil değildir.)



**CREATE  
YOUR OWN**



**HOME**  
**karakus**  
Endüstriyel Mutfak Ekipmanları

**Combinations: IROKO WOODEN PLATTER & CAST IRON HOT PLATE**  
**Kombinasyon: IROKO AHŞAP ALTLIK & DÖKÜM DEMİR HOT PLATE**

Code / Ürün Kodu	Size / Ebat	Portion / Porsiyon	Weight (avr.) / Ağırlık (ort.)
LV HRC HP 1737 AS 265 IR	w: 20 l: 50,8 h: 2,7 cm.	1-2	2,91 kg



Description: Hot Serving Platter, Rectangle, Cast Iron External Gripper Handle, Dimension 17x37 cm.  
 Material / Finishing: Enamelled Cast Iron 1 coat, 1 fire. Iroko Serving Platter. Thick: 25 mm.  
 Material Thickness: Cast Iron Platter Thickness: 5 mm.  
 • Silicon separators are placed under the hot plate. (Gripper not included.)

Ürün Tanımı: Sıcak Servis Plaka Dikdörtgen, Döküm Demir Harici Tutucu Sap, Ölçü 17x37 cm.  
 Malzeme Kaplama: 1 kat emaye kaplama, 1 fırınlama. Iroko Servis Ahşabı. Kalınlık: 25 mm.  
 Malzeme Kalınlıkları: Döküm Demir Plaka Kalınlığı: 5 mm.  
 • Hot plate altında silikon tapalar vardır. (Tava tutucu dahil değildir.)

Code / Ürün Kodu	Size / Ebat	Portion / Porsiyon	Weight (avr.) / Ağırlık (ort.)
LV HRC HP 1825 AS 259 IR	w: 21,3 l: 28,3 h: 2,7 cm.	1-2	2,32 kg



Description: Hot Serving Platter, Rectangle, Cast Iron External Gripper Handle, Dimension 18x25 cm.  
 Material / Finishing: Enamelled Cast Iron 1 coat, 1 fire. Iroko Serving Platter. Thick: 25 mm.  
 Material Thickness: Cast Iron Platter Thickness: 5 mm.  
 • Silicon separators are placed under the hot plate. (Gripper not included.)

Ürün Tanımı: Sıcak Servis Plaka Dikdörtgen, Döküm Demir Harici Tutucu Sap, Ölçü 18x25 cm.  
 Malzeme Kaplama: 1 kat emaye kaplama, 1 fırınlama. Iroko Servis Ahşabı. Kalınlık: 25 mm.  
 Malzeme Kalınlıkları: Döküm Demir Plaka Kalınlığı: 5 mm.  
 • Hot plate altında silikon tapalar vardır. (Tava tutucu dahil değildir.)

Code / Ürün Kodu	Size / Ebat	Portion / Porsiyon	Weight (avr.) / Ağırlık (ort.)
LV HRC HP 2030 AS 255 IR	w: 23,2 l: 33,2 h: 2,7 cm.	1-2	2,87 kg



Description: Hot Serving Platter, Rectangle, Cast Iron External Gripper Handle, Dimension 20x30 cm.  
 Material / Finishing: Enamelled Cast Iron 1 coat, 1 fire. Iroko Serving Platter. Thick: 25 mm.  
 Material Thickness: Cast Iron Platter Thickness: 5 mm.  
 • Silicon separators are placed under the hot plate. (Gripper not included.)

Ürün Tanımı: Sıcak Servis Plaka Dikdörtgen, Döküm Demir Harici Tutucu Sap, Ölçü 20x30 cm.  
 Malzeme Kaplama: 1 kat emaye kaplama, 1 fırınlama. Iroko Servis Ahşabı. Kalınlık: 25 mm.  
 Malzeme Kalınlıkları: Döküm Demir Plaka Kalınlığı: 5 mm.  
 • Hot plate altında silikon tapalar vardır. (Tava tutucu dahil değildir.)



## Combinations: IROKO WOODEN PLATTER & CAST IRON HOT PLATE

### Kombinasyon: IROKO AHŞAP ALTLIK & DÖKÜM DEMİR HOT PLATE

Code / Ürün Kodu	Size / Ebat	Portion / Porsiyon	Weight (avr.) / Ağırlık (ort.)
LV HRC HP 2233 AS 258 IR	w: 25,1 l: 36,3 h: 2,7 cm.	1-2	3,61 kg



Description: Hot Serving Platter, Rectangle, Cast Iron External Gripper Handle, Dimension 22x33 cm.  
Material / Finishing: Enamelled Cast Iron 1 coat, 1 fire. Iroko Serving Platter. Thick: 25 mm.  
Material Thickness: Cast Iron Platter Thickness: 5 mm.  
• Silicon separators are placed under the hot plate. (Gripper not included.)

Ürün Tanımı: Sıcak Servis Plaka Dikdörtgen, Döküm Demir Harici Tutucu Sap, Ölçü 22x33 cm.  
Malzeme Kaplama: 1 kat emaye kaplama, 1 fırınlama. Iroko Servis Ahşabı. Kalınlık: 25 mm.  
Malzeme Kalınlıkları: Döküm Demir Plaka Kalınlığı: 5 mm.  
• Hot plate altında silikon tapalar vardır. (Tava tutucu dahil değildir.)

Code / Ürün Kodu	Size / Ebat	Portion / Porsiyon	Weight (avr.) / Ağırlık (ort.)
LV HRC HP 2233 AS 266 IR	w: 25,1 l: 47,1 h: 2,7 cm.	2	3,67 kg



Description: Hot Serving Platter, Rectangle, Cast Iron External Gripper Handle, Dimension 22x33 cm.  
Material / Finishing: Enamelled Cast Iron 1 coat, 1 fire. Iroko Serving Platter. Thick: 25 mm.  
Material Thickness: Cast Iron Platter Thickness: 5 mm.  
• Silicon separators are placed under the hot plate. (Gripper not included.)

Ürün Tanımı: Sıcak Servis Plaka Dikdörtgen, Döküm Demir Harici Tutucu Sap, Ölçü 22x33 cm.  
Malzeme Kaplama: 1 kat emaye kaplama, 1 fırınlama. Iroko Servis Ahşabı. Kalınlık: 25 mm.  
Malzeme Kalınlıkları: Döküm Demir Plaka Kalınlığı: 5 mm.  
• Hot plate altında silikon tapalar vardır. (Tava tutucu dahil değildir.)

Code / Ürün Kodu	Size / Ebat	Portion / Porsiyon	Weight (avr.) / Ağırlık (ort.)
LV HRC HP 2433 AS 250 IR	w: 27,2 l: 36,2 h: 2,7 cm.	1-2	3,69 kg



Description: Hot Serving Platter, Rectangle, Cast Iron External Gripper Handle, Dimension 24x33cm.  
Material / Finishing: Enamelled Cast Iron 1 coat, 1 fire. Iroko Serving Platter. Thick: 25 mm.  
Material Thickness: Cast Iron Platter Thickness: 5 mm.  
• Silicon separators are placed under the hot plate. (Gripper not included.)

Ürün Tanımı: Sıcak Servis Plaka Dikdörtgen, Döküm Demir Harici Tutucu Sap, Ölçü 24x33cm.  
Malzeme Kaplama: 1 kat emaye kaplama, 1 fırınlama. Iroko Servis Ahşabı. Kalınlık: 25 mm.  
Malzeme Kalınlıkları: Döküm Demir Plaka Kalınlığı: 5 mm.  
• Hot plate altında silikon tapalar vardır. (Tava tutucu dahil değildir.)

**Combinations: IROKO WOODEN PLATTER & CAST IRON HOT PLATE**  
**Kombinasyon: IROKO AHŞAP ALTLIK & DÖKÜM DEMİR HOT PLATE**

Code / Ürün Kodu	Size / Ebat	Portion / Porsiyon	Weight (avr.) / Ağırlık (ort.)
LV HRC HP 2525 AS 252 IR	w: 28,2 l: 28,2 h: 2,7 cm.	1-2	3,14 kg



Description: Hot Serving Platter, Square, Cast Iron External Gripper Handle, Dimension 25x25 cm.  
 Material / Finishing: Enamelled Cast Iron 1 coat, 1 fire. Iroko Serving Platter. Thick: 25 mm.  
 Material Thickness: Cast Iron Platter Thickness: 5 mm.  
 • Silicon separators are placed under the hot plate. (Gripper not included.)

Ürün Tanımı: Sıcak Servis Plaka Dikdörtgen, Döküm Demir Harici Tutucu Sap, Ölçü 25x25 cm.  
 Malzeme Kaplama: 1 kat emaye kaplama, 1 fırınlama. Iroko Servis Ahşabı. Kalınlık: 25 mm.  
 Malzeme Kalınlıkları: Döküm Demir Plaka Kalınlığı: 5 mm.  
 • Hot plate altında silikon tapalar vardır. (Tava tutucu dahil değildir.)

Code / Ürün Kodu	Size / Ebat	Portion / Porsiyon	Weight (avr.) / Ağırlık (ort.)
LV HRC HP 3030 AS 256 IR	w: 33,2 l: 33,2 h: 2,7 cm.	1-2	3,90 kg



Description: Hot Serving Platter, Square, Cast Iron External Gripper Handle, Dimension 30x30 cm.  
 Material / Finishing: Enamelled Cast Iron 1 coat, 1 fire. Iroko Serving Platter. Thick: 25 mm.  
 Material Thickness: Cast Iron Platter Thickness: 5 mm.  
 • Silicon separators are placed under the hot plate. (Gripper not included.)

Ürün Tanımı: Sıcak Servis Plaka Dikdörtgen, Döküm Demir Harici Tutucu Sap, Ölçü 30x30 cm.  
 Malzeme Kaplama: 1 kat emaye kaplama, 1 fırınlama. Iroko Servis Ahşabı. Kalınlık: 25 mm.  
 Malzeme Kalınlıkları: Döküm Demir Plaka Kalınlığı: 5 mm.  
 • Hot plate altında silikon tapalar vardır. (Tava tutucu dahil değildir.)

Code / Ürün Kodu	Size / Ebat	Portion / Porsiyon	Weight (avr.) / Ağırlık (ort.)
LV HRC HP 3040 AS 257 IR	w: 33,2 l: 43,2 h: 2,7 cm.	2	5,90 kg



Description: Hot Serving Platter, Rectangle, Cast Iron External Gripper Handle, Dimension 30x40cm.  
 Material / Finishing: Enamelled Cast Iron 1 coat, 1 fire. Iroko Serving Platter. Thick: 25 mm.  
 Material Thickness: Cast Iron Platter Thickness: 5 mm.  
 • Silicon separators are placed under the hot plate. (Gripper not included.)

Ürün Tanımı: Sıcak Servis Plaka Kare, Döküm Demir Harici Tutucu Sap, Ölçü 30x40cm.  
 Malzeme Kaplama: 1 kat emaye kaplama, 1 fırınlama. Iroko Servis Ahşabı. Kalınlık: 25 mm.  
 Malzeme Kalınlıkları: Döküm Demir Plaka Kalınlığı: 5 mm.  
 • Hot plate altında silikon tapalar vardır. (Tava tutucu dahil değildir.)

LAVA<sup>®</sup>  
WOOD



## CHOPPING and SERVING BOARDS | KESİM ve SERVİS AHŞAPLARI

Code / Ürün Kodu	Size / Ebat	Portion / Porsiyon	Weight (avr.) / Ağırlık (ort.)
LV AS TK 19 IR	w: 19 l: 19 h: 5 cm.	-	0,55 kg



**Description:** Tortilla Warmer, Round, Iroko Massive, Iroko wooden Lid, Diameter (Ø) 19 cm.  
**Material / Finishing:** Natural Mineral Oil.

**Ürün Tanımı:** Tortilla Kabı Yuvarlak, Iroko Masif, Iroko Ahşap Kapak, Çap (Ø) 19cm.  
**Malzeme / Kaplama:** Doğal Mineral Yağ.

Code / Ürün Kodu	Size / Ebat	Portion / Porsiyon	Weight (avr.) / Ağırlık (ort.)
LV AS 146 IR	w: 14,7 l: 60 h: 1,8 cm.	4-6	0,87 kg

**Description:** Serving Platter Rectangle, Iroko Massive Self-Handled, Dimension 60x15 cm.  
**Material / Finishing:** Natural Mineral Oil.  
**Material Thickness:** 18 mm.

**Ürün / Tanımı:** Servis Ahşabı Dikdörtgen, Iroko Masif Yekpare Saplı, Ölçü 60x15cm.  
**Malzeme / Kaplama:** Doğal Mineral Yağ.  
**Malzeme Kalınlıkları:** 18 mm.



Code / Ürün Kodu	Size / Ebat	Portion / Porsiyon	Weight (avr.) / Ağırlık (ort.)
LV AS 147 IR	w: 14,7 l: 60 h: 2,5 cm.	4-6	2,48 kg

**Description:** Serving Platter Rectangle, Iroko Massive Self-Handled, Dimension 60x15 cm.  
**Material / Finishing:** Natural Mineral Oil.  
**Material Thickness:** 18 mm. Cast Iron Platter. Thick: 5 mm.

**Ürün / Tanımı:** Servis Ahşabı Dikdörtgen, Iroko Masif Yekpare Saplı, Ölçü 60x15cm.  
**Malzeme / Kaplama:** Doğal Mineral Yağ.  
**Malzeme Kalınlıkları:** 18 mm. Döküm Demir Plaka. Kalınlık: 5 mm.



## CHOPPING and SERVING BOARDS | KESİM ve SERVİS AHŞAPLARI

Code / Ürün Kodu	Size / Ebat	Portion / Porsiyon	Weight (avr.) / Ağırlık (ort.)
LV AS 161 IR	w: 19,8 l: 19,8 h: 2,5 cm.	1-2	2,16 kg



**Description:** Serving Platter Rectangle, Iroko Massive, Dimension 20x30 cm.  
**Material / Finishing:** Natural Mineral Oil.  
**Material Thickness:** 25 mm. Cast Iron Platter. Thick: 5 mm.

**Ürün Tanımı:** Servis Ahşabı Dikdörtgen, Iroko Masif, Ölçü 20x30 cm.  
**Malzeme / Kaplama:** Doğal Mineral Yağ.  
**Malzeme Kalınlıkları:** 25 mm. Döküm Demir Plaka. Kalınlık: 5 mm.

Code / Ürün Kodu	Size / Ebat	Portion / Porsiyon	Weight (avr.) / Ağırlık (ort.)
LV AS 162 IR	w: 25 l: 35 h: 2,5 cm.	1-2	3,35 kg



**Description:** Serving Platter Rectangle, Iroko Massive, Dimension 25x35 cm.  
**Material / Finishing:** Natural Mineral Oil.  
**Material Thickness:** 25 mm. Cast Iron Platter. Thick: 5 mm.

**Ürün Tanımı:** Servis Ahşabı Dikdörtgen, Iroko Masif, Ölçü 25x35 cm.  
**Malzeme / Kaplama:** Doğal Mineral Yağ.  
**Malzeme Kalınlıkları:** 25 mm. Döküm Demir Plaka. Kalınlık: 5 mm.

Code / Ürün Kodu	Size / Ebat	Portion / Porsiyon	Weight (avr.) / Ağırlık (ort.)
LV AS 162-1 IR	w: 25 l: 35 h: 2,5 cm.	1-2	2,86 kg



**Description:** Serving Platter Rectangle, Iroko Massive, Dimension 25x35 cm.  
**Material / Finishing:** Natural Mineral Oil.  
**Material Thickness:** 25 mm. Cast Iron Platter. Thick: 5 mm.

**Ürün Tanımı:** Servis Ahşabı Dikdörtgen, Iroko Masif, Ölçü 25x35 cm.  
**Malzeme / Kaplama:** Doğal Mineral Yağ.  
**Malzeme Kalınlıkları:** 25 mm. Döküm Demir Plaka. Kalınlık: 5 mm.

## CHOPPING and SERVING BOARDS | KESİM ve SERVİS AHŞAPLARI

Code / Ürün Kodu	Size / Ebat	Portion / Porsiyon	Weight (avr.) / Ağırlık (ort.)
LV AS 163 IR	w: 19,6 l: 29,6 h: 2,5 cm.	1-2	1,51 kg



**Description:** Serving Platter Oval, Iroko Massive, Dimension 20x30 cm.  
**Material / Finishing:** Natural Mineral Oil.  
**Material Thickness:** 25 mm. Cast Iron Platter. Thick: 5 mm.

**Ürün Tanımı:** Servis Ahşabı Oval, Iroko Masif, Ölçü 20x30 cm.  
**Malzeme / Kaplama:** Doğal Mineral Yağ.  
**Malzeme Kalınlıkları:** 25 mm. Döküm Demir Plaka. Kalınlık: 5 mm.

Code / Ürün Kodu	Size / Ebat	Portion / Porsiyon	Weight (avr.) / Ağırlık (ort.)
LV AS 164 IR	w: 24,6 l: 34,7 h: 2,5 cm.	1-2	2,34 kg



**Description:** Serving Platter Oval, Iroko Massive, Dimension 25x35 cm.  
**Material / Finishing:** Natural Mineral Oil.  
**Material Thickness:** 25 mm. Cast Iron Platter. Thick: 5 mm.

**Ürün Tanımı:** Servis Ahşabı Oval, Iroko Masif, Ölçü 25x35 cm.  
**Malzeme / Kaplama:** Doğal Mineral Yağ.  
**Malzeme Kalınlıkları:** 25 mm. Döküm Demir Plaka. Kalınlık: 5 mm.

Code / Ürün Kodu	Size / Ebat	Portion / Porsiyon	Weight (avr.) / Ağırlık (ort.)
LV AS 201 IR	w: 24,2 l: 35 h: 2,5 cm.	1-2	1,21 kg



**Description:** Chopping & Serving Board, Rectangle, Iroko Massive, Dimension 25x35 cm.  
**Material / Finishing:** Natural Mineral Oil.  
**Material Thickness:** 25 mm.

**Ürün Tanımı:** Kesme ve Servis Ahşabı, Dikdörtgen, Iroko Masif, Ölçü 25x35 cm.  
**Malzeme / Kaplama:** Doğal Mineral Yağ.  
**Malzeme Kalınlıkları:** 25 mm.



## CHOPPING and SERVING BOARDS | KESİM ve SERVİS AHŞAPLARI

Code / Ürün Kodu	Size / Ebat	Portion / Porsiyon	Weight (avr.) / Ağırlık (ort.)
LV AS 203 IR	w: 29 l: 29 h: 2,5 cm.	1-2	1,01 kg



**Description:** Chopping & Serving Board, Round, Iroko Massive, Diameter (Ø) 29 cm.  
**Material / Finishing:** Natural Mineral Oil.  
**Material Thickness:** 25 mm.

**Ürün Tanımı:** Kesme ve Servis Ahşabı, Yuvarlak, Iroko Masif, Çap (Ø) 29cm.  
**Malzeme / Kaplama:** Doğal Mineral Yağ.  
**Malzeme Kalınlıkları:** 25 mm.

Code / Ürün Kodu	Size / Ebat	Portion / Porsiyon	Weight (avr.) / Ağırlık (ort.)
LV AS 232 IR	w: 25 l: 35 h: 1,8 cm.	1-2	0,92 kg



**Description:** Chopping & Serving Board, Rectangle, Iroko Massive, Dimension 25x35 cm.  
**Material / Finishing:** Natural Mineral Oil.  
**Material Thickness:** 18 mm.

**Ürün Tanımı:** Kesme ve Servis Ahşabı, Dikdörtgen, Iroko Masif, Ölçü 25x35 cm.  
**Malzeme / Kaplama:** Doğal Mineral Yağ.  
**Malzeme Kalınlıkları:** 18 mm.

Code / Ürün Kodu	Size / Ebat	Portion / Porsiyon	Weight (avr.) / Ağırlık (ort.)
LV AS 234 IR	w: 25 l: 35 h: 1,8 cm.	1-2	0,77 kg



**Description:** Chopping & Serving Board, Rectangle, Iroko Massive, Dimension 25x35 cm.  
**Material / Finishing:** Natural Mineral Oil.  
**Material Thickness:** 18 mm.

**Ürün Tanımı:** Kesme ve Servis Ahşabı, Dikdörtgen, Iroko Masif, Ölçü 25x35 cm.  
**Malzeme / Kaplama:** Doğal Mineral Yağ.  
**Malzeme Kalınlıkları:** 18 mm.





**LAVA**<sup>®</sup>  
**WOOD**



## CHOPPING and SERVING BOARDS | KESİM ve SERVİS AHŞAPLARI

Code / Ürün Kodu	Size / Ebat	Portion / Porsiyon	Weight (avr.) / Ağırlık (ort.)
LV AS 236 IR	w: 19,5 l: 19,5 h: 1,8 cm.	1	0,36 kg



**Description:** Serving Platter Round, Iroko Massive Magnetic Feature, Diameter (Ø) 20 cm.  
**Material / Finishing:** Natural Mineral Oil.  
**Material Thickness:** 18 mm.

**Ürün Tanımı:** Nihale Yuvarlak, Iroko Masif Mıknatıslı, Çap (Ø) 20 cm.  
**Malzeme / Kaplama:** Doğal Mineral Yağ.  
**Malzeme Kalınlıkları:** 18 mm.

Code / Ürün Kodu	Size / Ebat	Portion / Porsiyon	Weight (avr.) / Ağırlık (ort.)
LV AS 271 IR	w: 30,8 l: 43,1 h: 2,5 cm.	1	3,09 kg.



**Description:** Serving Platter Round, Iroko Massive Self-Handled, Diameter (Ø) 31 cm.  
**Material / Finishing:** Natural Mineral Oil.  
**Material Thickness:** 25 mm. Cast Iron Platter. Thick: 5 mm.

**Ürün Tanımı:** Servis Ahşabı Yuvarlak, Iroko Masif Yekpare Saplı, Çap (Ø) 31 cm.  
**Malzeme / Kaplama:** Doğal Mineral Yağ.  
**Malzeme Kalınlıkları:** 25 mm. Döküm Demir Plaka. Kalınlık: 5 mm.

Code / Ürün Kodu	Size / Ebat	Portion / Porsiyon	Weight (avr.) / Ağırlık (ort.)
LV AS 272 IR	w: 33,9 l: 46,2 h: 2,5 cm.	1-2	3,80 kg



**Description:** Serving Platter Round, Iroko Massive Self-Handled, Diameter (Ø) 34 cm.  
**Material / Finishing:** Natural Mineral Oil.  
**Material Thickness:** 25 mm. Cast Iron Platter. Thick: 5 mm.

**Ürün Tanımı:** Servis Ahşabı Yuvarlak, Iroko Masif Yekpare Saplı, Çap (Ø) 34 cm.  
**Malzeme / Kaplama:** Doğal Mineral Yağ.  
**Malzeme Kalınlıkları:** 25 mm. Döküm Demir Plaka. Kalınlık: 5 mm.

LAVA<sup>®</sup>  
WOOD



## CHOPPING and SERVING BOARDS | KESİM ve SERVİS AHŞAPLARI

Code / Ürün Kodu	Size / Ebat	Portion / Porsiyon	Weight (avr.) / Ağırlık (ort.)
LV AS 275 IR	w: 20,5 l: 30 h: 1,8 cm.	1	0,72 kg



**Description:** Chopping & Serving Board, Rectangle, Iroko Massive, Dimension 20x30 cm.  
**Material / Finishing:** Natural Mineral Oil.  
**Material Thickness:** 18 mm.

**Ürün Tanımı:** Kesme ve Servis Ahşabı, Dikdörtgen, Iroko Masif, Ölçü 20x30 cm.  
**Malzeme / Kaplama:** Doğal Mineral Yağ.  
**Malzeme Kalınlıkları:** 18 mm.

Code / Ürün Kodu	Size / Ebat	Portion / Porsiyon	Weight (avr.) / Ağırlık (ort.)
LV AS 276 IR	w: 26,5 l: 38 h: 1,8 cm.	1	1,20 kg



**Description:** Chopping & Serving Board, Rectangle, Iroko Massive, Dimension 26x38 cm.  
**Material / Finishing:** Natural Mineral Oil.  
**Material Thickness:** 18 mm.

**Ürün Tanımı:** Kesme ve Servis Ahşabı, Dikdörtgen, Iroko Masif, Ölçü 26x38 cm.  
**Malzeme / Kaplama:** Doğal Mineral Yağ.  
**Malzeme Kalınlıkları:** 18 mm.

Code / Ürün Kodu	Size / Ebat	Portion / Porsiyon	Weight (avr.) / Ağırlık (ort.)
LV AS 278 IR	w: 23 l: 31 h: 1,8 cm.	1	0,81 kg



**Description:** Chopping & Serving Board, Rectangle, Iroko Massive, Dimension 23x31 cm.  
**Material / Finishing:** Natural Mineral Oil.  
**Material Thickness:** 18 mm.

**Ürün Tanımı:** Kesme ve Servis Ahşabı, Dikdörtgen, Iroko Masif, Ölçü 23x31 cm.  
**Malzeme / Kaplama:** Doğal Mineral Yağ.  
**Malzeme Kalınlıkları:** 18 mm.

Code / Ürün Kodu	Size / Ebat	Portion / Porsiyon	Weight (avr.) / Ağırlık (ort.)
LV AS 279 IR	w: 27 l: 38 h: 1,8 cm.	2	1,18 kg



**Description:** Chopping & Serving Board, Rectangle, Iroko Massive, Dimension 27x38 cm.  
**Material / Finishing:** Natural Mineral Oil.  
**Material Thickness:** 18 mm.

**Ürün Tanımı:** Kesme ve Servis Ahşabı, Dikdörtgen, Iroko Masif, Ölçü 27x38 cm.  
**Malzeme / Kaplama:** Doğal Mineral Yağ.  
**Malzeme Kalınlıkları:** 18 mm.

WOOD



## CHOPPING and SERVING BOARDS | KESİM ve SERVİS AHŞAPLARI

Code / Ürün Kodu	Size / Ebat	Portion / Porsiyon	Weight (avr.) / Ağırlık (ort.)
LV AS 291 IR	w: 30 l: 43 h: 1,8 cm.	1-2	0,93 kg



**Description:** Chopping & Serving Board, Round, Iroko Massive Self-Handled, Dimension 30x43 cm.  
**Material / Finishing:** Natural Mineral Oil.  
**Material Thickness:** 18 mm.

**Ürün Tanımı:** Kesme ve Servis Ahşabı, Yuvarlak, Iroko Masif Yekpare Kulplu, Ölçü 30x43 cm.  
**Malzeme / Kaplama:** Doğal Mineral Yağ.  
**Malzeme Kalınlıkları:** 18 mm.

Code / Ürün Kodu	Size / Ebat	Portion / Porsiyon	Weight (avr.) / Ağırlık (ort.)
LV AS 292 IR	w: 34 l: 47 h: 1,8 cm.	2	1,18 kg



**Description:** Chopping & Serving Board, Round, Iroko Massive Self-Handled, Dimension 34x47 cm.  
**Material / Finishing:** Natural Mineral Oil.  
**Material Thickness:** 18 mm.

**Ürün Tanımı:** Kesme ve Servis Ahşabı, Yuvarlak, Iroko Masif Yekpare Saplı, Ölçü 34x47 cm.  
**Malzeme / Kaplama:** Doğal Mineral Yağ.  
**Malzeme Kalınlıkları:** 18 mm.

Code / Ürün Kodu	Size / Ebat	Portion / Porsiyon	Weight (avr.) / Ağırlık (ort.)
LV AS 294 IR	w: 16,5 l: 46,2 h: 1,8 cm.	1	0,73 kg



**Description:** Chopping & Serving Board, Rectangle, Iroko Massive Self-Handled, Dimension 16x46 cm.  
**Material / Finishing:** Natural Mineral Oil.  
**Material Thickness:** 18 mm.

**Ürün Tanımı:** Kesme ve Servis Ahşabı, Dikdörtgen, Iroko Masif Yekpare Saplı, Ölçü 16x46 cm.  
**Malzeme / Kaplama:** Doğal Mineral Yağ.  
**Malzeme Kalınlıkları:** 18 mm.

Code / Ürün Kodu	Size / Ebat	Portion / Porsiyon	Weight (avr.) / Ağırlık (ort.)
LV AS 295 IR	w: 34 l: 46 h: 2,5 cm.	2	2,59 kg



**Description:** Chopping & Serving Board, Rectangle, Iroko Massive, Dimension 34x46 cm.  
**Material / Finishing:** Natural Mineral Oil.  
**Material Thickness:** 25 mm.

**Ürün Tanımı:** Kesme ve Servis Ahşabı, Dikdörtgen, Iroko Masif, Ölçü 34x46 cm.  
**Malzeme / Kaplama:** Doğal Mineral Yağ.  
**Malzeme Kalınlıkları:** 25 mm.

## CHOPPING and SERVING BOARDS | KESİM ve SERVİS AHŞAPLARI

Code / Ürün Kodu	Size / Ebat	Portion / Porsiyon	Weight (avr.) / Ağırlık (ort.)
LV AS 323 WN P	w: 27,0 l: 55,5 h: 2,5 cm.	4-6	0,87 kg



**Description:** Serving Platter Round, Walnut Massive, Diameter (Ø) 27x55,5 cm.  
**Material / Finishing:** Colored Epoxy Coating, Natural Mineral Oil.  
**Material Thickness:** 25 mm.

**Ürün Tanımı:** Servis Tepsisi, Ceviz Masif, Dikdörtgen. Çap (Ø) 27x55,5 cm.  
**Malzeme / Kaplama:** Renkli Epoxy Kaplama, Mineral Yağ  
**Malzeme Kalınlıkları:** 25 mm.

Code / Ürün Kodu	Size / Ebat	Portion / Porsiyon	Weight (avr.) / Ağırlık (ort.)
LV AS 324 WN P	w: 24,5 l: 60,0 h: 2,5 cm.	4-6	0,87 kg.



**Description:** Serving Platter Round, Walnut Massive, Diameter (Ø) 24,5x60 cm.  
**Material / Finishing:** Colored Epoxy Coating, Natural Mineral Oil.  
**Material Thickness:** 25 mm.

**Ürün Tanımı:** Servis Tepsisi, Dikdörtgen Ceviz Masif, Çap (Ø) 24,5x60 cm.  
**Malzeme / Kaplama:** Renkli Epoxy Kaplama , Doğal Mineral Yağ.  
**Malzeme Kalınlıkları:** 25 mm.

Code / Ürün Kodu	Size / Ebat	Portion / Porsiyon	Weight (avr.) / Ağırlık (ort.)
LV AS 293 IR P	w: 23,4 l: 50,2 h: 1,8 cm.	4-6	0,87 kg



**Description:** Serving Platter Round, Iroko Massive, Diameter (Ø) 23x50cm.  
**Material / Finishing:** Colored Epoxy Coating, Natural Mineral Oil.  
**Material Thickness:** 18 mm.

**Ürün Tanımı:** Servis Ahşabı, Dikdörtgen, Iroko Masif, Çap (Ø) 23x50 cm.  
**Malzeme / Kaplama:** Renkli Epoxy Kaplama, Doğal Mineral Yağ.  
**Malzeme Kalınlıkları:** 18 mm.





## CHOPPING and SERVING BOARDS | KESİM ve SERVİS AHŞAPLARI

Code / Ürün Kodu	Size / Ebat	Portion / Porsiyon	Weight (avr.) / Ağırlık (ort.)
LV ASET 05 IR	w: 25 l: 40 h: 6,5 cm.	-	3,28 kg



**Description:** Chopping & Serving Board Set Rectangle, Iroko Massive, Dimension 25x40 cm.  
**Material / Finishing:** Natural Mineral Oil.  
**Material Thickness:** 20 mm.

**Ürün Tanımı:** Kesme ve Servis Ahşabı Seti Dikdörtgen, Iroko Masif, Ölçü 25x40 cm.  
**Malzeme / Kaplama:** Doğal Mineral Yağ.  
**Malzeme Kalınlıkları:** 20 mm.

Code / Ürün Kodu	Size / Ebat	Portion / Porsiyon	Weight (avr.) / Ağırlık (ort.)
LV AS 613 IR	w: 33 l: 54 h: 4 cm.	-	4,20 kg



**Description:** End Grain Chopping & Serving Board, Rectangle, Iroko Massive, Dimension 33x54 cm.  
**Material / Finishing:** Natural Mineral Oil.  
**Material Thickness:** 40 mm.

**Ürün Tanımı:** End Grain Kesme ve Servis Ahşabı, Dikdörtgen, Iroko Masif, Ölçü 33x54 cm.  
**Malzeme / Kaplama:** Doğal Mineral Yağ.  
**Malzeme Kalınlıkları:** 40 mm.

Code / Ürün Kodu	Size / Ebat	Portion / Porsiyon	Weight (avr.) / Ağırlık (ort.)
LV AS 614 IR	w: 27 l: 40 h: 4 cm.	-	2,93 kg



**Description:** End Grain Chopping & Serving Board, Rectangle, Iroko Massive, Dimension 27x40 cm.  
**Material / Finishing:** Natural Mineral Oil.  
**Material Thickness:** 40 mm.

**Ürün Tanımı:** End Grain Kesme ve Servis Ahşabı, Dikdörtgen, Iroko Masif, Ölçü 27x40 cm.  
**Malzeme / Kaplama:** Doğal Mineral Yağ.  
**Malzeme Kalınlıkları:** 40 mm.

Code / Ürün Kodu	Size / Ebat	Portion / Porsiyon	Weight (avr.) / Ağırlık (ort.)
LV AS 615 IR	w: 32 l: 32 h: 4 cm.	-	2,11 kg



**Description:** End Grain Chopping & Serving Board, Round, Iroko Massive, Diameter (Ø) 32 cm.  
**Material / Finishing:** Natural Mineral Oil.  
**Material Thickness:** 40 mm.

**Ürün Tanımı:** End Grain Kesme ve Servis Ahşabı, Yuvarlak, Iroko Masif, Çap (Ø) 32 cm.  
**Malzeme / Kaplama:** Doğal Mineral Yağ.  
**Malzeme Kalınlıkları:** 40 mm.

LAVA<sup>®</sup>  
WOOD



## CHOPPING and SERVING BOARDS | KESİM ve SERVİS AHŞAPLARI

Code / Ürün Kodu	Size / Ebat	Portion / Porsiyon	Weight (avr.) / Ağırlık (ort.)
LV ASET 01 OL	w: 6,5 l: 30 h: 3,5 cm.	-	0,13 kg



| Description: Serving Ladle Set, Olive-Tree Massive, Material / Finishing: Natural Mineral Oil.

| Ürün Tanımı: Salata Kepçe Seti, Zeytin Ağacı Masif, Malzeme / Kaplama: Doğal Mineral Yağ.

Code / Ürün Kodu	Size / Ebat	Portion / Porsiyon	Weight (avr.) / Ağırlık (ort.)
LV ASET 02 OL	w: 6,5 l: 30 h: 3,5 cm.	-	0,13 kg



| Description: Serving Ladle Set, Olive-Tree Massive, Material / Finishing: Natural Mineral Oil.

| Ürün Tanımı: Salata Kepçe Seti, Zeytin Ağacı Masif, Malzeme / Kaplama: Doğal Mineral Yağ.

Code / Ürün Kodu	Size / Ebat	Portion / Porsiyon	Weight (avr.) / Ağırlık (ort.)
LV ASET 03 OL	w: 4 l: 18 h: 3 cm.	-	0,02 kg



| Description: Serving Mini Spoon, Fork, Honey Spoon, Olive-Tree Massive, Material / Finishing: Natural Mineral Oil.

| Ürün Tanımı: Mini Kaşık, Çatal, Bal Kaşığı, Zeytin Ağacı Masif, Malzeme / Kaplama: Doğal Mineral Yağ.

Code / Ürün Kodu	Size / Ebat	Portion / Porsiyon	Weight (avr.) / Ağırlık (ort.)
LV ASET 04 IH	w: 36 l: 36 h: 15,5 cm.	-	2,21 kg



| Description: Salad Bowl Set, Lime-Tree Massive, Material / Finishing: Natural Mineral Oil.

| Ürün Tanımı: Salata Kase Seti, Ihlamur Ağacı Masif, Malzeme / Kaplama: Doğal Mineral Yağ.



**Döküm demir** pratik tutma kulbuyla fırına kolayca girer.



*Easily put the hot plate in the oven with **Enameled Cast Iron Gripper**.*

Fırında **döküm demir** lezzetiyle pişer.



*Bring flavors to life while cooking slowly with **cast iron** in the oven.*



★ Fırından çıktı ında, sıcak servise imkan verir, masada pi irmeye devam eder.

*When out of the oven, the hot plate will keep the dishes warm over a long time and even continue cooking at the table.*



★ Kendine özel ah ap servis tahtası ile ık bir ekilde sunulur.

*Can be combined with wooden serving platters for elegant presentations.*



**ACCESSORIES and SERVING EQUIPMENTS****Sauce Pots & Cups, Wooden & Cast Iron Trivets, Dishes Gripper, Silicon handles****AKSESUAR ve SERVİS EKİPMANLARI****Sos Kapları, Ahşap & Döküm Demir Nihaleler, Tabak Tutucu, Silikon Tutacaklar**

Code / Ürün Kodu	Outer Size / Dış Ebat	Capacity / Kapasite	Portion / Porsiyon	Weight (avr.) / Ağırlık (ort.)
LV ECO SK 7	w: 8,5 cm l: 14,7 cm h: 6,8 cm	0,1 lt	1	0,21 kg



**Description:** Souffle / Sauce Pot Round, Cast Iron Self-Handled, Diameter (Ø) 7 cm.  
**Material / Finishing:** Enamelled Cast Iron 1 coat, 1 fire.  
**Material Thickness:** Bottom: 3 mm. Edges: 2,5 mm.

**Ürün Tanımı:** Sufle / Sos Kabı Yuvarlak, Döküm Demir Yekpare Saplı, Çap (Ø) 7 cm.  
**Malzeme Kaplama:** 1 kat emaye kaplama, 1 fırınlama.  
**Malzeme Kalınlıkları:** Taban: 3 mm. Kenar: 2,5 mm.

Code / Ürün Kodu	Outer Size / Dış Ebat	Capacity / Kapasite	Portion / Porsiyon	Weight (avr.) / Ağırlık (ort.)
LV ECO SK 8 T14	w: 8,8 cm l: 11 cm h: 4,5 cm	0,15 lt	1	0,44 kg



**Description:** Souffle / Sauce Pot Round, Cast Iron Self-Handled, Diameter (Ø) 8 cm.  
**Material / Finishing:** Enamelled Cast Iron 1 coat, 1 fire.  
**Material Thickness:** Bottom: 4 mm. Edges: 3,5 mm.

**Ürün Tanımı:** Sufle / Sos Kabı Yuvarlak, Döküm Demir Yekpare Kulplu, Çap (Ø) 8 cm.  
**Malzeme Kaplama:** 1 kat emaye kaplama, 1 fırınlama.  
**Malzeme Kalınlıkları:** Taban: 4 mm. Kenar: 3,5 mm.

Code / Ürün Kodu	Outer Size / Dış Ebat	Capacity / Kapasite	Portion / Porsiyon	Weight (avr.) / Ağırlık (ort.)
LV ECO SK 8 T14 K4	w: 13,3 cm l: 13,3 cm h: 6 cm	0,15 lt	1	0,57 kg



**Description:** Souffle / Sauce Pot Round, Cast Iron Self-Handled, Diameter (Ø) 8 cm.  
**Material / Finishing:** Enamelled Cast Iron 1 coat, 1 fire. Beechwood Serving Platter.  
**Material Thickness:** Bottom: 4 mm. Edges: 3,5 mm. Thickness: 25 mm.

**Ürün Tanımı:** Sufle / Sos Kabı Yuvarlak, Döküm Demir Yekpare Kulplu, Çap (Ø) 8 cm.  
**Malzeme Kaplama:** 1 kat emaye kaplama, 1 fırınlama. Kayın Servis Ahşabı.  
**Malzeme Kalınlıkları:** Taban: 4 mm. Kenar: 3,5 mm. Kalınlık: 25 mm.

Code / Ürün Kodu	Outer Size / Dış Ebat	Capacity / Kapasite	Portion / Porsiyon	Weight (avr.) / Ağırlık (ort.)
LV 10 0015	w: 21 l: 21 h: 4,5 cm.	-	-	0,44 kg



**Description:** Trivet Square, Cast Iron, Diameter (Ø) 21 cm. | **Material / Finishing:** Enamelled Cast Iron 1 coat, 1 fire  
**Ürün Tanımı:** Nihale Kare, Döküm Demir, Çap (Ø) 21 cm. | **Malzeme Kaplama:** 1 kat emaye kaplama, 1 fırınlama.

Code / Ürün Kodu	Outer Size / Dış Ebat	Capacity / Kapasite	Portion / Porsiyon	Weight (avr.) / Ağırlık (ort.)
LV 10 0022	w: 24 l: 24 h: 5,5 cm.	-	-	0,54 kg



**Description:** Trivet Square, Cast Iron, Diameter (Ø) 24 cm. | **Material / Finishing:** Enamelled Cast Iron 1 coat, 1 fire  
**Ürün Tanımı:** Nihale Kare, Döküm Demir, Çap (Ø) 24 cm. | **Malzeme Kaplama:** 1 kat emaye kaplama, 1 fırınlama.

Code / Ürün Kodu	Outer Size / Dış Ebat	Capacity / Kapasite	Portion / Porsiyon	Weight (avr.) / Ağırlık (ort.)
LV NHL 001	w: 20 l: 20 h: 2 cm.	-	-	0,79 kg



**Description:** Trivet Round, Cast Iron, Diameter (Ø) 20 cm.  
**Material / Finishing:** Enamelled Cast Iron 3 coat, 2 fire  
**Material Thickness:** Bottom: 6 mm. Edges: 7 mm.

**Ürün Tanımı:** Nihale Yuvarlak, Döküm Demir, Çap (Ø) 20 cm.  
**Malzeme Kaplama:** 3 kat emaye kaplama, 2 fırınlama.  
**Malzeme Kalınlıkları:** Taban: 6 mm. Kenar: 7 mm.

## ACCESSORIES and SERVING EQUIPMENTS

### Sauce Pots & Cups, Wooden & Cast Iron Trivets, Dishes Gripper, Silicon handles

## AKSESUAR ve SERVİS EKİPMANLARI

### Sos Kapları, Ahşap & Döküm Demir Nihaleler, Tabak Tutucu, Silikon Tutacaklar

Code / Ürün Kodu	Outer Size / Dış Ebat	Capacity / Kapasite	Portion / Porsiyon	Weight (avr.) / Ağırlık (ort.)
LV NHL 002	w: 20 l: 20 h: 2 cm.	-	-	0,79 kg

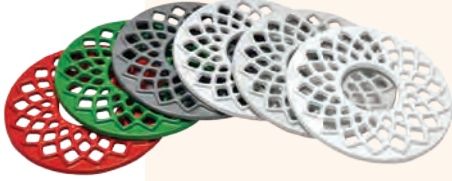

Description: Decorative Trivet Round, Cast Iron, Diameter (Ø) 20 cm.  
Material / Finishing: Electrostatic powder. 2 coat, 1 fire.  
Material Thickness: Bottom: 6 mm. Edges: 7 mm. Blister Packing.

Ürün Tanımı: Dekoratif Nihale Yuvarlak, Döküm Demir, Çap (Ø) 20 cm.  
Malzeme Kaplama: 2 kat electrostatik Toz Boya, 1 Fırınlama,  
Malzeme Kalınlıkları: Taban: 6 mm. Kenar: 7 mm. Blister Paket.

Code / Ürün Kodu	Outer Size / Dış Ebat	Capacity / Kapasite	Portion / Porsiyon	Weight (avr.) / Ağırlık (ort.)
LV LID HANGER	w: 7 l: 10,5 h: 6 cm.	-	-	0,06 kg



Description: Lid Silicon Hanger Rectangle, Dimension 7x10 cm.  
Material / Finishing: Heat Resistant Silicon & Wire.

Ürün Tanımı: Silikon Kapak Askısı Dikdörtgen, Ölçü 7x10 cm.  
Malzeme Kaplama: Isı Dayanımlı Silikon & Paslanmaz Tel.

Code / Ürün Kodu	Outer Size / Dış Ebat	Capacity / Kapasite	Portion / Porsiyon	Weight (avr.) / Ağırlık (ort.)
LV HRC GRP BIG	w: 4,5 l: 21 h: 3 cm.	-	-	0,27 kg



Description: Hot plate gripper Fork Shape, Dimension 5x21 cm.  
Material / Finishing: Enamelled Cast Iron 1 coat, 1 fire,  
Material Thickness: 8 cm. Cast Iron, Mouth cavity, Dimension 4 mm.

Ürün Tanımı: Hot Plate Tabak Tutucu Çatal Formlu, Ölçü 5x21 cm.  
Malzeme Kaplama: 1 kat emaye kaplama, 1 kat fırınlama,  
Malzeme Kalınlıkları: Taban: 8 cm. Döküm Demir, Ağız boşluğu Ölçü 4 mm.

Code / Ürün Kodu	Outer Size / Dış Ebat	Capacity / Kapasite	Portion / Porsiyon	Weight (avr.) / Ağırlık (ort.)
LV PR SK 01 W	w: 5,8 l: 5,8 h: 2,7 cm.	-	-	0,05 kg



Description: Ramekin Round, Diameter (Ø) 6 cm.  
Material / Finishing: Porcelain.

Ürün Tanımı: Sos Kabı Yuvarlak, Çap (Ø) 6 cm.  
Malzeme Kaplama: Porselen.

Code / Ürün Kodu	Outer Size / Dış Ebat	Capacity / Kapasite	Portion / Porsiyon	Weight (avr.) / Ağırlık (ort.)
LV PR SK 01 BL	w: 5,8 l: 5,8 h: 2,7 cm.	-	-	0,05 kg



Description: Ramekin Round, Diameter (Ø) 6 cm.  
Material / Finishing: Porcelain.

Ürün Tanımı: Sos Kabı Yuvarlak, Çap (Ø) 6 cm.  
Malzeme Kaplama: Porselen.

Code / Ürün Kodu	Outer Size / Dış Ebat	Capacity / Kapasite	Portion / Porsiyon	Weight (avr.) / Ağırlık (ort.)
LV ML SK 01 W	w: 7,1 l: 7,1 h: 3,5 cm.	-	-	0,05 kg



Description: Sauce Cup Round, Diameter (Ø) 7 cm.  
Material / Finishing: Melamine.

Ürün Tanımı: Sos Kabı Yuvarlak, Çap (Ø) 7 cm.  
Malzeme Kaplama: Melamin.

Code / Ürün Kodu	Outer Size / Dış Ebat	Capacity / Kapasite	Portion / Porsiyon	Weight (avr.) / Ağırlık (ort.)
LV ML SK 01 BL	w: 7,1 l: 7,1 h: 3,5 cm.	-	-	0,05 kg



Description: Sauce Cup Round, Diameter (Ø) 7 cm.  
Material / Finishing: Melamine.

Ürün Tanımı: Sos Kabı Yuvarlak, Çap (Ø) 7 cm.  
Malzeme Kaplama: Melamin.

## ACCESSORIES and SERVING EQUIPMENTS

Sauce Pots & Cups, Wooden & Cast Iron Trivets,  
Dishes Gripper, Silicon handles

## AKSESUAR ve SERVİS EKİPMANLARI

Sos Kapları, Ahşap & Döküm Demir Nihaleler,  
Tabak Tutucu, Silikon Tutacaklar

Code / Ürün Kodu	Outer Size / Dış Ebat	Capacity / Kapasite	Portion / Porsiyon	Weight (avr.) / Ağırlık (ort.)
LV ML SK 02 W	w: 8 l: 8 h: 5,5 cm.	-	-	0,05 kg

Description: Sauce Cup Curved Round, Diameter (Ø) 8 cm.  
Material / Finishing: Melamine.

Ürün Tanımı: Sos Kabı Curved Yuvarlak, Melamin, Çap (Ø) 8 cm.  
Malzeme Kaplama: Melamin.



Code / Ürün Kodu	Outer Size / Dış Ebat	Capacity / Kapasite	Portion / Porsiyon	Weight (avr.) / Ağırlık (ort.)
LV ML SK 02 BL	w: 8 l: 8 h: 5,5 cm.	-	-	0,05 kg

Description: Sauce Cup Curved Round, Diameter (Ø) 8 cm.  
Material / Finishing: Melamine.

Ürün Tanımı: Sos Kabı Curved Yuvarlak, Melamin, Çap (Ø) 8 cm.  
Malzeme Kaplama: Melamin.



Code / Ürün Kodu	Outer Size / Dış Ebat	Capacity / Kapasite	Portion / Porsiyon	Weight (avr.) / Ağırlık (ort.)
LV SR SK 02	w: 6 l: 6 h: 2,5 cm.	-	-	0,06 kg

Description: Sauce Cup Pan Shape, Diameter (Ø) 6 cm.  
Material / Finishing: Ceramic.

Ürün Tanımı: Sos Kabı Tava Formlu, Çap (Ø) 6 cm.  
Malzeme Kaplama: Seramik.



Code / Ürün Kodu	Outer Size / Dış Ebat	Capacity / Kapasite	Portion / Porsiyon	Weight (avr.) / Ağırlık (ort.)
LV SR SK 03	w: 8,5 l: 8,5 h: 3 cm.	-	-	0,08 kg

Description: Sauce Cup Drop Shape, Diameter (Ø) 8 cm.  
Material / Finishing: Ceramic.

Ürün Tanımı: Sos Kabı Damla Formlu, Çap (Ø) 8 cm.  
Malzeme Kaplama: Seramik.



Code / Ürün Kodu	Outer Size / Dış Ebat	Capacity / Kapasite	Portion / Porsiyon	Weight (avr.) / Ağırlık (ort.)
LV ST 101	w: 3,8 l: 9,6 h: 2 cm.	-	-	0,05 kg

Description: Silicon Handle Sleeve Rectangle, Heat Resistant Silicon, Dimension 4x10 cm.

Ürün Tanımı: Silikon Kulplu Dikdörtgen, Isı Dayanımlı Silikon, Ölçü 4x10 cm.



Code / Ürün Kodu	Outer Size / Dış Ebat	Capacity / Kapasite	Portion / Porsiyon	Weight (avr.) / Ağırlık (ort.)
LV STC	w: 9,3 l: 14,9 h: 4,8 cm.	-	-	0,14 kg

Description: Heater Round, Stainless Steel Self-Handled,  
Dimension 9x15 cm.  
Material / Finishing: Stainless Steel Lid.

Ürün Tanımı: Isıtıcı Ünite Yuvarlak, Paslanmaz Çelik Parlak  
Yekpare Saplı, Ölçü 9x15 cm.  
Malzeme Kaplama: Paslanmaz Çelik Kapak.



Code / Ürün Kodu	Outer Size / Dış Ebat	Capacity / Kapasite	Portion / Porsiyon	Weight (avr.) / Ağırlık (ort.)
LV ECO STC 14	w: 14,3 l: 14,3 h: 10 cm.	-	-	1,43 kg

Description: Heater Holder Stand, Round,  
Diameter (Ø) 14 cm. Cast Iron Trivet.  
Material / Finishing: Enamelled Cast Iron 1 coat, 1 fire  
Material Thickness: Bottom: 4 mm. Edges: 3,5 mm.

Ürün Tanımı: Isıtıcı Yakıt Hazne Standı, Yuvarlak,  
Çap (Ø) 14 cm. Döküm Demir Nihale.  
Malzeme Kaplama: 1 kat emaye kaplama, 1 fırınlama.  
Malzeme Kalınlıkları: Taban: 4 mm. Kenar: 3,5 mm.



Code / Ürün Kodu	Outer Size / Dış Ebat	Capacity / Kapasite	Portion / Porsiyon	Weight (avr.) / Ağırlık (ort.)
LV ECO STC 14G	w: 14,3 l: 14,3 h: 9,5 cm.	-	-	1,08 kg

Description: Heater Holder Stand, Round,  
Diameter (Ø) 14 cm. Cast Iron.  
Material / Finishing: Enamelled Cast Iron 1 coat, 1 fire  
Material Thickness: Bottom: 4 mm. Edges: 3,5 mm.

Ürün Tanımı: Isıtıcı Yakıt Hazne Standı, Yuvarlak,  
Çap (Ø) 14 cm. Döküm Demir.  
Malzeme Kaplama: 1 kat emaye kaplama, 1 fırınlama.  
Malzeme Kalınlıkları: Taban: 4 mm. Kenar: 3,5 mm.



## ACCESSORIES and SERVING EQUIPMENTS

### Sauce Pots & Cups, Wooden & Cast Iron Trivets, Dishes Gripper, Silicon handles

## AKSESUAR ve SERVİS EKİPMANLARI

### Sos Kapları, Ahşap & Döküm Demir Nihaleler, Tabak Tutucu, Silikon Tutacaklar

Code / Ürün Kodu	Outer Size / Dış Ebat	Capacity / Kapasite	Portion / Porsiyon	Weight (avr.) / Ağırlık (ort.)
LV AS 101 BE	w: 19 l: 55 h: 7 cm.	-	-	1,08 kg



**Description:** Service Stand Rectangle, Beechwood Panel, Dimension 19x55 cm.  
**Material / Finishing:** Beachwood, Natural Mineral Oil,  
**Material Thickness:** 18 mm. / For Diameter (Ø) 10 cm. Mini Casserole 3 Pcs.  
**Ürün Tanımı:** Stand Nihale Dikdörtgen, Kayın Panel, Ölçü 19x55 cm.  
**Malzeme Kaplama:** Kayın Ağacı, Doğal Mineral Yağ,  
**Malzeme Kalınlıkları:** 18 mm. / Çap (Ø) 10 cm. Mini Tencere için. 3 Adet.

Code / Ürün Kodu	Outer Size / Dış Ebat	Capacity / Kapasite	Portion / Porsiyon	Weight (avr.) / Ağırlık (ort.)
LV AS 102 BE	w: 17,5 cm l: 24,5 cm h: 7 cm	-	-	0,54 kg



**Description:** Service Stand Rectangle, Beechwood Panel, Dimension 17x24 cm.  
**Material / Finishing:** Beachwood, Natural Mineral Oil,  
**Material Thickness:** 18 mm. / For Diameter (Ø) 10 cm. Mini Casserole.  
**Ürün Tanımı:** Stand Nihale Dikdörtgen, Kayın Panel, Ölçü 17x24 cm.  
**Malzeme Kaplama:** Kayın Ağacı, Doğal Mineral Yağ,  
**Malzeme Kalınlıkları:** 18 mm. / Çap (Ø) 10 cm. Mini Tencere için.

Code / Ürün Kodu	Outer Size / Dış Ebat	Capacity / Kapasite	Portion / Porsiyon	Weight (avr.) / Ağırlık (ort.)
LV AS 101-1 BE	w: 18 cm l: 49,5 cm h: 5 cm	-	-	0,87 kg



**Description:** Service Stand Rectangle, Beechwood Panel, Dimension 18x50 cm.  
**Material / Finishing:** Beachwood, Natural Mineral Oil,  
**Material Thickness:** 18 mm. / For Diameter (Ø) 9 cm. Mini Casserole 3 Pcs.  
**Ürün Tanımı:** Stand Nihale Dikdörtgen, Kayın Panel, Ölçü 18x50 cm.  
**Malzeme Kaplama:** Kayın Ağacı, Doğal Mineral Yağ,  
**Malzeme Kalınlıkları:** 18 mm. / Çap (Ø) 9 cm. Mini Tencere için. 3 Adet.

Code / Ürün Kodu	Outer Size / Dış Ebat	Capacity / Kapasite	Portion / Porsiyon	Weight (avr.) / Ağırlık (ort.)
LV AS 102-1 BE	w: 17,5 cm l: 16,5 cm h: 5,5 cm	-	-	0,3 kg



**Description:** Service Stand Rectangle, Beechwood Panel, Dimension 16x17 cm.  
**Material / Finishing:** Beachwood, Natural Mineral Oil,  
**Material Thickness:** 18 mm. / For Diameter (Ø) 9 cm. Mini Casserole.  
**Ürün Tanımı:** Stand Nihale Dikdörtgen, Kayın Panel, Ölçü 16x17 cm.  
**Malzeme Kaplama:** Kayın Ağacı, Doğal Mineral Yağ,  
**Malzeme Kalınlıkları:** 18 mm. / Çap (Ø) 9 cm. Mini Tencere için.

Code / Ürün Kodu	Outer Size / Dış Ebat	Capacity / Kapasite	Portion / Porsiyon	Weight (avr.) / Ağırlık (ort.)
LV AS 102-2 BE	w: 15 cm l: 18,5 cm h: 4 cm	-	-	0,30 kg



**Description:** Service Stand Oval, Beechwood Panel, Dimension 15x18 cm.  
**Material / Finishing:** Beachwood, Natural Mineral Oil,  
**Material Thickness:** 18 mm. / For Diameter (Ø) 16 cm. Mini Wok.  
**Ürün Tanımı:** Stand Nihale Oval, Kayın Panel, Ölçü 15x18 cm.  
**Malzeme Kaplama:** Kayın Ağacı, Doğal Mineral Yağ,  
**Malzeme Kalınlıkları:** 18 mm. / Çap (Ø) 16 cm. Mini Wok için.

## ACCESSORIES and SERVING EQUIPMENTS

Sauce Pots &amp; Cups, Wooden &amp; Cast Iron Trivets, Dishes Gripper, Silicon handles

## AKSESUAR ve SERVİS EKİPMANLARI

Sos Kapları, Ahşap &amp; Döküm Demir Nihaleler, Tabak Tutucu, Silikon Tutacaklar

Code / Ürün Kodu	Outer Size / Dış Ebat	Capacity / Kapasite	Portion / Porsiyon	Weight (avr.) / Ağırlık (ort.)
LV AS 103 BE	w: 15 cm l: 18 cm h: 1,8 cm	-	-	0,30 kg



| Description: Service Stand Oval, Beechwood Panel, Dimension 15x18 cm.  
Material / Finishing: Beachwood, Natural Mineral Oil,  
Material Thickness: 18 mm. / For Diameter (Ø) 10 - 12 cm. Mini Casserole.

| Ürün Tanımı: Stand Nihale Oval, Kayın Panel, Ölçü 15x18 cm.  
Malzeme Kaplama: Kayın Ağacı, Doğal Mineral Yağ,  
Malzeme Kalınlıkları: 18 mm. / Çap (Ø) 10 - 12 cm. Mini Tencere için.

Code / Ürün Kodu	Outer Size / Dış Ebat	Capacity / Kapasite	Portion / Porsiyon	Weight (avr.) / Ağırlık (ort.)
LV AS 104 BE	w: 13 cm l: 23 cm h: 1,8 cm	-	-	0,32 kg



| Description: Service Platter Oval, Beechwood Panel, Dimension 13x23 cm.  
Material / Finishing: Beachwood, Natural Mineral Oil,  
Material Thickness: 18 mm. / For Oval Mini Casserole.

| Ürün Tanımı: Stand Nihale Oval, Kayın Panel, Ölçü 13x23 cm.  
Malzeme Kaplama: Kayın Ağacı, Doğal Mineral Yağ,  
Malzeme Kalınlıkları: 18 mm. / Mini Oval Tencere için.

Code / Ürün Kodu	Outer Size / Dış Ebat	Capacity / Kapasite	Portion / Porsiyon	Weight (avr.) / Ağırlık (ort.)
LV AS 111 BE	w: 18,4 cm l: 36,2 cm h: 5,8 cm	-	-	0,68 kg



| Description: Service Stand Rectangle, Beechwood Panel Self-Handled, Dimension 18x36 cm.  
Material / Finishing: Beachwood, Natural Mineral Oil,  
Material Thickness: 18 mm. / For Terrine Pot, Dimension 11x29 cm.

| Ürün Tanımı: Servis Standı Dikdörtgen, Kayın Panel Yekpare Kulplu, Ölçü 18x36 cm.  
Malzeme Kaplama: Kayın Ağacı, Doğal Mineral Yağ,  
Malzeme Kalınlıkları: 18 mm. / Terrine Ekmak Kabi için, Ölçü 11x29 cm.

Code / Ürün Kodu	Outer Size / Dış Ebat	Capacity / Kapasite	Portion / Porsiyon	Weight (avr.) / Ağırlık (ort.)
LV AS 263 BE	w: 20 cm l: 50,8 cm h: 5 cm	-	1	-



| Description: Serving Platter Rectangle, Beechwood Panel Self-Handled, Dimension 20x51 cm.  
Material: Beechwood / Natural Mineral Oil.  
Material Thickness: 18 mm. Cast Iron Serving Dish & Platter, Thick: 5 mm.  
For LV HRC 001-2-6-7-8-9-10-11-13-15.

| Servis Ahşabı Dikdörtgen, Kayın Panel Yekpare Saplı, Ölçü 20x51 cm.  
Malzeme: Kayın Ağacı / Doğal Mineral Yağ.  
Malzeme Kalınlıkları: Taban: 18 mm. Döküm Demir Servis Tabağı & Plaka, Kalınlık: 5 mm.  
LV HRC 001-2-6-7-8-9-10-11-13-15. Ürünler için.

Code / Ürün Kodu	Outer Size / Dış Ebat	Capacity / Kapasite	Portion / Porsiyon	Weight (avr.) / Ağırlık (ort.)
LV AS 264 BE	w: 20 cm l: 50,8 cm h: 5 cm	-	1	-



| Description: Serving Platter Rectangle, Beechwood Panel Self-Handled, Dimension 20x51 cm.  
Material: Beechwood / Natural Mineral Oil.  
Material Thickness: 18 mm. Cast Iron Serving Dish.  
For LV HRC 001-2-6-7-8-9-10-11-13-15.

| Servis Ahşabı Dikdörtgen, Kayın Panel Yekpare Saplı, Ölçü 20x51 cm.  
Malzeme: Kayın Ağacı / Doğal Mineral Yağ.  
Malzeme Kalınlıkları: Taban: 18 mm. Döküm Demir Servis Tabağı.  
LV HRC 001-2-6-7-8-9-10-11-13-15. Ürünler için.

•Ramekins not included..

•Bu ürüne sos kapları dahil değildir.

**ACCESSORIES and SERVING EQUIPMENTS****Sauce Pots & Cups, Wooden & Cast Iron Trivets, Dishes Gripper, Silicon handles****AKSESUAR ve SERVİS EKİPMANLARI****Sos Kapları, Ahşap & Döküm Demir Nihaleler, Tabak Tutucu, Silikon Tutacaklar**

Code / Ürün Kodu	Outer Size / Dış Ebat	Capacity / Kapasite	Portion / Porsiyon	Weight (avr.) / Ağırlık (ort.)
LV AS 105 BE	w: 14 l: 14 h: 1 cm.	-	-	0,12 kg



**Description:** Trivet Round, Diameter (Ø) 16 cm.  
**Material / Finishing:** Beechwood Panel Magnetic Feature, Natural Mineral Oil.  
**Material Thickness:** 10 mm. / For Diameter (Ø) 14 cm.

**Ürün Tanımı:** Nihale Yuvarlak, Çap (Ø) 16 cm.  
**Malzeme Kaplama:** Kayın Ağacı, Kayın Panel Magnetic Feature, Doğal Mineral Yağ.  
**Malzeme Kalınlıkları:** 10 mm. / Çap (Ø) 14 cm. için.

Code / Ürün Kodu	Outer Size / Dış Ebat	Capacity / Kapasite	Portion / Porsiyon	Weight (avr.) / Ağırlık (ort.)
LV AS 106 BE	w: 18 l: 18 h: 1 cm.	-	-	0,19 kg



**Description:** Trivet Round, Diameter (Ø) 18 cm.  
**Material / Finishing:** Beechwood Panel Magnetic Feature, Natural Mineral Oil.  
**Material Thickness:** 10 mm. / For Diameter (Ø) 18 cm.

**Ürün Tanımı:** Nihale Yuvarlak, Çap (Ø) 18 cm.  
**Malzeme Kaplama:** Kayın Ağacı, Kayın Panel Magnetic Feature, Doğal Mineral Yağ.  
**Malzeme Kalınlıkları:** 10 mm. / Çap (Ø) 18 cm. için.

Code / Ürün Kodu	Outer Size / Dış Ebat	Capacity / Kapasite	Portion / Porsiyon	Weight (avr.) / Ağırlık (ort.)
LV AS 107 BE	w: 22 l: 22 h: 1 cm.	-	-	0,30 kg



**Description:** Trivet Round, Diameter (Ø) 22 cm.  
**Material / Finishing:** Beechwood Panel Magnetic Feature, Natural Mineral Oil.  
**Material Thickness:** 10 mm. / For Diameter (Ø) 22 cm.

**Ürün Tanımı:** Nihale Yuvarlak, Çap (Ø) 22 cm.  
**Malzeme Kaplama:** Kayın Ağacı, Kayın Panel Magnetic Feature, Doğal Mineral Yağ.  
**Malzeme Kalınlıkları:** 10 mm. / Çap (Ø) 22 cm. için.

Code / Ürün Kodu	Outer Size / Dış Ebat	Capacity / Kapasite	Portion / Porsiyon	Weight (avr.) / Ağırlık (ort.)
LV AS 108 BE	w: 26 l: 26 h: 1 cm.	-	-	0,40 kg



**Description:** Trivet Round, Diameter (Ø) 26 cm.  
**Material / Finishing:** Beechwood Panel Magnetic Feature, Natural Mineral Oil.  
**Material Thickness:** 10 mm. / For Diameter (Ø) 26 cm.

**Ürün Tanımı:** Nihale Yuvarlak, Çap (Ø) 26 cm.  
**Malzeme Kaplama:** Kayın Ağacı, Kayın Panel Magnetic Feature, Doğal Mineral Yağ.  
**Malzeme Kalınlıkları:** 10 mm. / Çap (Ø) 26 cm. için.



EXPERIENCE SERIES

---

## EXPERIENCE

Code / Ürün Kodu	Outer Size / Dış Ebat	Capacity / Kapasite	Portion / Porsiyon	Weight (avr.) / Ağırlık (ort.)
LV Y TC6 23 YK6	w: 24,5 cm l: 32,5 cm h: 16 cm	4,9 lt	2-3	5,64 kg

black orange  
siyah turuncured blue  
kırmızı mavigreen  
yeşil

**Description:** Casserole Round, Cast Iron Self-Handled, Cast Iron Straight Lid, Cast Iron Knob, Diameter (Ø) 23 cm. Material / Finishing: Enamelled Cast Iron 3 coat, 2 fire. Material Thickness: Bottom: 4,5 mm. Edges: 3,5mm.

**Ürün Tanımı:** Tencere Yuvarlak, Döküm Demir Yekpare Kulplu, Döküm Demir Düz Kapak, Döküm Demir Tepe, Çap (Ø) 23 cm. Malzeme Kaplama: 3 kat emaye kaplama, 2 fırınlama. Malzeme Kalınlıkları: Taban: 4,5 mm. Kenar: 3,5 mm.

Code / Ürün Kodu	Outer Size / Dış Ebat	Capacity / Kapasite	Portion / Porsiyon	Weight (avr.) / Ağırlık (ort.)
LV Y TC6 28 YK6	w: 29,5 cm l: 37,5 cm h: 11,5 cm	5,22 lt	4-5	6,61 kg

black orange  
siyah turuncured blue  
kırmızı mavigreen  
yeşil

**Description:** Casserole Round, Cast Iron Self-Handled, Cast Iron Straight Lid, Cast iron Knob, Diameter (Ø) 28 cm. Material / Finishing: Enamelled Cast Iron 3 coat, 2 fire. Material Thickness: Bottom: 4,5 mm. Edges: 3,5 mm.

**Ürün Tanımı:** Tencere Yuvarlak, Döküm Demir Yekpare Kulplu, Döküm Demir Düz Kapak, Döküm Demir Tepe, Çap (Ø) 28 cm. Malzeme Kaplama: 3 kat emaye kaplama, 2 fırınlama. Malzeme Kalınlıkları: Taban: 4,5 mm. Kenar: 3,5 mm.

Code / Ürün Kodu	Outer Size / Dış Ebat	Capacity / Kapasite	Portion / Porsiyon	Weight (avr.) / Ağırlık (ort.)
LV O TC6 33 YK6	w: 25,5 cm l: 42,5 cm h: 12,5 cm	6,25 lt	4-6	6,6 kg

black orange  
siyah turuncured blue  
kırmızı mavigreen  
yeşil

**Description:** Multipurpose Casserole Oval Cast Iron Self-Handled, Cast Iron Straight Lid, Cast Iron Knob, Diameter (Ø) 24x33 cm.

Material / Finishing: Enamelled Cast Iron 3 coat, 2 fire.

**Ürün Tanımı:** Tencere Oval, Döküm Demir Yekpare Kulplu, Döküm Demir Düz Kapak, Döküm Demir Tepe, Çap (Ø) 24x33 cm. Malzeme Kaplama: 3 kat emaye kaplama, 2 fırınlama. Malzeme Kalınlıkları: Taban: 4,5 mm. Kenar: 3,5 mm.





## EXPERIENCE MAJOLİK



Code / Ürün Kodu	Outer Size / Dış Ebat	Capacity / Kapasite	Portion / Porsiyon	Weight (avr.) / Ağırlık (ort.)
LV Y TC6 23 EXP YK6	w: 24,5 cm l: 32,5 cm h: 16 cm	4,9 lt	2-3	5,64 kg



| Description: Casserole Round, Cast Iron Self-Handled, Cast Iron Straight Lid, Cast Iron Knob, Diameter (Ø) 23 cm. Material / Finishing: Enamelled Cast Iron 3 coat, 3 fire. Material Thickness: Bottom: 4,5 mm. Edges: 3,5mm.

| Ürün Tanımı: Tencere Yuvarlak, Döküm Demir Yekpare Kulplu, Döküm Demir Düz Kapak, Döküm Demir Tepe, Çap (Ø) 23 cm. Malzeme Kaplama: 3 kat emaye kaplama, 3 fırınlama. Malzeme Kalınlıkları: Taban: 4,5 mm. Kenar: 3,5 mm.

Code / Ürün Kodu	Outer Size / Dış Ebat	Capacity / Kapasite	Portion / Porsiyon	Weight (avr.) / Ağırlık (ort.)
LV Y TC6 28 EXP YK6	w: 29,5 cm l: 37,5 cm h: 11,5 cm	5,22 lt	4-5	6,61 kg



| Description: Casserole Round, Cast Iron Self-Handled, Cast Iron Straight Lid, Cast Iron Knob, Diameter (Ø) 28 cm. Material / Finishing: Enamelled Cast Iron 3 coat, 3 fire. Material Thickness: Bottom: 4,5 mm. Edges: 3,5 mm.

| Ürün Tanımı: Tencere Yuvarlak, Döküm Demir Yekpare Kulplu, Döküm Demir Düz Kapak, Döküm Demir Tepe, Çap (Ø) 28 cm. Malzeme Kaplama: 3 kat emaye kaplama, 3 fırınlama. Malzeme Kalınlıkları: Taban: 4,5 mm. Kenar: 3,5 mm.

Code / Ürün Kodu	Outer Size / Dış Ebat	Capacity / Kapasite	Portion / Porsiyon	Weight (avr.) / Ağırlık (ort.)
LV O TC6 33 EXP YK6	w: 25,5 cm l: 42,5 cm h: 12,5 cm	6,25 lt	4-6	6,6 kg



| Description: Multipurpose Casserole Round, Cast Iron Self-Handled, Cast Iron Straight Lid, Cast Iron Knob, Diameter (Ø) 24x33 cm. Material / Finishing: Enamelled Cast Iron 3 coat, 3 fire.

| Ürün Tanımı: Tencere Oval, Döküm Demir Yekpare Kulplu, Döküm Demir Kapak, Metal Tepe, Çap (Ø) 24x33 cm. Malzeme Kaplama: 3 kat emaye kaplama, 3 fırınlama. Malzeme Kalınlıkları: Taban: 4,5 mm. Kenar: 3,5 mm.



HERITAGE SERIES

---



## HERITAGE

Code / Ürün Kodu	Outer Size / Dış Ebat	Capacity / Kapasite	Portion / Porsiyon	Weight (avr.) / Ağırlık (ort.)
LV Y TC 20 YK1	w: 21 cm l: 28 cm h: 14,5 cm	2,00 lt	2-3	3,38 kg



**Description:** Casserole Round, Cast Iron Self-Handled, Cast Iron Lid, Metal Knob, Diameter (Ø) 20 cm.  
**Material / Finishing:** Enamelled Cast Iron 3 coat, 2 fire.  
**Material Thickness:** Bottom: 5 mm. Edges: 4 mm.

**Ürün Tanımı:** Tencere Yuvarlak, Döküm Demir Yekpare Kulplu, Döküm Demir Kapak, Metal Tepe, Çap (Ø) 20 cm.  
**Malzeme Kaplama:** 3 kat emaye kaplama, 2 fırınlama.  
**Malzeme Kalınlıkları:** Taban: 5 mm. Kenar: 4 mm.

Code / Ürün Kodu	Outer Size / Dış Ebat	Capacity / Kapasite	Portion / Porsiyon	Weight (avr.) / Ağırlık (ort.)
LV Y TC 24 YK1	w: 25,5 cm l: 32,5 cm h: 15,5 cm	3,50 lt	4-5	4,72 kg



**Description:** Casserole Round, Cast Iron Self-Handled, Cast Iron Lid, Metal Knob, Diameter (Ø) 24 cm.  
**Material / Finishing:** Enamelled Cast Iron 3 coat, 2 fire.  
**Material Thickness:** Bottom: 5 mm. Edges: 4 mm.

**Ürün Tanımı:** Tencere Yuvarlak, Döküm Demir Yekpare Kulplu, Döküm Demir Kapak, Metal Tepe, Çap (Ø) 24 cm.  
**Malzeme Kaplama:** 3 kat emaye kaplama, 2 fırınlama.  
**Malzeme Kalınlıkları:** Taban: 5 mm. Kenar: 4 mm.

Code / Ürün Kodu	Outer Size / Dış Ebat	Capacity / Kapasite	Portion / Porsiyon	Weight (avr.) / Ağırlık (ort.)
LV Y ST 28 YK1	w: 29,5 cm l: 35,5 cm h: 11 cm	3,80 lt	4-6	6,10 kg



**Description:** Multipurpose Casserole Round, Cast Iron Self-Handled, Cast Iron Lid, Metal Knob, Diameter (Ø) 28 cm.  
**Material / Finishing:** Enamelled Cast Iron 3 coat, 2 fire.  
**Material Thickness:** Bottom: 5 mm. Edges: 4 mm.

**Ürün Tanımı:** Çok Amaçlı Tencere Yuvarlak, Döküm Demir Yekpare Kulplu, Döküm Demir Kapak, Metal Tepe, Çap (Ø) 28 cm.  
**Malzeme Kaplama:** 3 kat emaye kaplama, 2 fırınlama.  
**Malzeme Kalınlıkları:** Taban: 5 mm. Kenar: 4 mm.

Code / Ürün Kodu	Outer Size / Dış Ebat	Capacity / Kapasite	Portion / Porsiyon	Weight (avr.) / Ağırlık (ort.)
LV O TC 29 YK1	w: 23,5 cm l: 38 cm h: 17 cm	3,80 lt	4-6	6 kg



**Description:** Casserole Oval, Cast Iron Self-Handled, Cast Iron Lid, Metal Knob, Diameter (Ø) 28 cm.  
**Material / Finishing:** Enamelled Cast Iron 3 coat, 2 fire.  
**Material Thickness:** Bottom: 6 mm. Edges: 4 mm.

**Ürün Tanımı:** Tencere Oval, Döküm Demir Yekpare Kulplu, Döküm Demir Kapak, Metal Tepe, Çap (Ø) 28 cm.  
**Malzeme Kaplama:** 3 kat emaye kaplama, 2 fırınlama.  
**Malzeme Kalınlıkları:** Taban: 6 mm. Kenar: 4 mm.

Code / Ürün Kodu	Outer Size / Dış Ebat	Capacity / Kapasite	Portion / Porsiyon	Weight (avr.) / Ağırlık (ort.)
LV RE GR 2232 NH	w: 22 cm l: 38,6 cm h: 5,0 cm	2,00 lt	4	3,70 kg



**Description:** Grill Pan Rectangle, Cast Iron Self-Handled, Dimension 22x32 cm.  
**Material / Finishing:** Enamelled Cast Iron 3 coat, 2 fire.  
**Material Thickness:** Bottom: 6 mm. Edges: 4 mm.

**Ürün Tanımı:** Izgara Tavası Dikdörtgen, Döküm Demir Yekpare Kulplu, Ölçü 22x32 cm.  
**Malzeme Kaplama:** 3 kat emaye kaplama, 2 fırınlama.  
**Malzeme Kalınlıkları:** Taban: 6 mm. Kenar: 4 mm.



REMOVABLE HANDLE



# HERITAGE SERIES

## HERITAGE

Code / Ürün Kodu	Outer Size / Dış Ebat	Capacity / Kapasite	Portion / Porsiyon	Weight (avr.) / Ağırlık (ort.)
LV Y TV 24 NH K0	w: 25,5 cm l: 50,3 cm h: 8,7 cm	2,0 lt	4	2,30 kg



Description: Frying Pan Round, Cast Iron Detachable Wood Handle, Diameter (Ø) 24 cm.

Material / Finishing: Enamelled Cast Iron 3 coat, 2 fire  
Material Thickness: Bottom: 5 mm. Edges: 4 mm.

Ürün Tanımı: Kızartma Tavası Yuvarlak, Döküm Demir Sök-Tak Ahşap Sap, Çap (Ø) 24 cm.

Malzeme Kaplama: 3 kat emaye kaplama, 2 fırınlama.  
Malzeme Kalınlıkları: Taban: 5 mm. Kenar: 4 mm.



Code / Ürün Kodu	Outer Size / Dış Ebat	Capacity / Kapasite	Portion / Porsiyon	Weight (avr.) / Ağırlık (ort.)
LV Y TV 24 NH K3	w: 25,5 cm l: 54,5 cm h: 12,7 cm	2,00 lt	4	3,10 kg



Description: Frying Pan Round, Cast Iron Detachable Wood Handle, Glass Lid, Metal Knob, Diameter (Ø) 24 cm.

Material / Finishing: Enamelled Cast Iron 3 coat, 2 fire  
Material Thickness: Bottom: 5 mm. Edges: 4 mm.

Ürün Tanımı: Kızartma Tavası Yuvarlak, Döküm Demir Sök-Tak Ahşap Sap, Cam Kapak, Metal Tepe, Çap (Ø) 24 cm.

Malzeme Kaplama: 3 kat emaye kaplama, 2 fırınlama.  
Malzeme Kalınlıkları: Taban: 5 mm. Kenar: 4 mm.



Code / Ürün Kodu	Outer Size / Dış Ebat	Capacity / Kapasite	Portion / Porsiyon	Weight (avr.) / Ağırlık (ort.)
LV Y TV 28 NH K0	w: 29 cm l: 53 cm h: 8,7 cm	2,80 lt	4-6	2,90 kg



Description: Frying Pan Round, Cast Iron Detachable Wood Handle, Diameter (Ø) 28 cm.

Material / Finishing: Enamelled Cast Iron 3 coat, 2 fire  
Material Thickness: Bottom: 5 mm. Edges: 4 mm.

Ürün Tanımı: Kızartma Tavası Yuvarlak, Döküm Demir Sök-Tak Ahşap Sap, Çap (Ø) 28 cm.

Malzeme Kaplama: 3 kat emaye kaplama, 2 fırınlama.  
Malzeme Kalınlıkları: Taban: 5 mm. Kenar: 4 mm.



Code / Ürün Kodu	Outer Size / Dış Ebat	Capacity / Kapasite	Portion / Porsiyon	Weight (avr.) / Ağırlık (ort.)
LV Y TV 28 NH K3	w: 29 cm l: 53 cm h: 13,2 cm	2,80 lt	4-6	3,90 kg



Description: Frying Pan Round, Cast Iron Detachable Wood Handle, Glass Lid, Metal Knob, Diameter (Ø) 28 cm.

Material / Finishing: Enamelled Cast Iron 3 coat, 2 fire  
Material Thickness: Bottom: 5 mm. Edges: 4 mm.

Ürün Tanımı: Kızartma Tavası Yuvarlak, Döküm Demir Sök-Tak Ahşap Sap, Cam Kapak, Metal Tepe, Çap (Ø) 28 cm.

Malzeme Kaplama: 3 kat emaye kaplama, 2 fırınlama.  
Malzeme Kalınlıkları: Taban: 5 mm. Kenar: 4 mm.



Eat  
MORE  
GREENS



## NEW HERITAGE

Code / Ürün Kodu	Outer Size / Dış Ebat	Capacity / Kapasite	Portion / Porsiyon	Weight (avr.) / Ağırlık (ort.)
LVY TC3 22 YK3	w: 22,7 cm l: 29,7 cm h: 13 cm	3,31 lt	3-4	4,19 kg



**Description:** Casserole Round, Cast Iron Self-Handled, Diameter (Ø) 22 cm.  
**Material / Finishing:** Enamelled Cast Iron 3 coat, 2 fire. Cast Iron Lid, Metal Knob.  
**Material Thickness:** Bottom: 6 mm. Edges: 3,5 mm.

**Ürün Tanımı:** Tencere Yuvarlak, Döküm Demir Yekpare Kulplu, Çap (Ø) 22 cm.  
**Malzeme Kaplama:** 3 kat emaye kaplama, 2 fırınlama. Döküm Demir Kapak, Metal Tepe.  
**Malzeme Kalınlıkları:** Taban: 6 mm. Kenar: 3,5 mm.



Code / Ürün Kodu	Outer Size / Dış Ebat	Capacity / Kapasite	Portion / Porsiyon	Weight (avr.) / Ağırlık (ort.)
LVY TC3 24 YK3	w: 24,8 cm l: 31,8 cm h: 13 cm	4,07 lt	4-5	4,64 kg



**Description:** Casserole Round, Cast Iron Self-Handled, Diameter (Ø) 24 cm.  
**Material / Finishing:** Enamelled Cast Iron 3 coat, 2 fire. Cast Iron Lid, Metal Knob.  
**Material Thickness:** Bottom: 5 mm. Edges: 3,5 mm.

**Ürün Tanımı:** Tencere Yuvarlak, Döküm Demir Yekpare Kulplu, Çap (Ø) 24 cm.  
**Malzeme Kaplama:** 3 kat emaye kaplama, 2 fırınlama. Döküm Demir Kapak, Metal Tepe.  
**Malzeme Kalınlıkları:** Taban: 5 mm. Kenar: 3,5 mm.



Code / Ürün Kodu	Outer Size / Dış Ebat	Capacity / Kapasite	Portion / Porsiyon	Weight (avr.) / Ağırlık (ort.)
LVY TC3 26 YK3	w: 26,8 cm l: 33,8 cm h: 13 cm	4,86 lt	4-6	5,34 kg



**Description:** Casserole Round, Cast Iron Self-Handled, Diameter (Ø) 26 cm.  
**Material / Finishing:** Enamelled Cast Iron 3 coat, 2 fire. Cast Iron Lid, Metal Knob.  
**Material Thickness:** Bottom: 5 mm. Edges: 3,5 mm.

**Ürün Tanımı:** Tencere Yuvarlak, Döküm Demir Yekpare Kulplu, Çap (Ø) 26 cm.  
**Malzeme Kaplama:** 3 kat emaye kaplama, 2 fırınlama. Döküm Demir Kapak, Metal Tepe.  
**Malzeme Kalınlıkları:** Taban: 5 mm. Kenar: 3,5 mm.



Code / Ürün Kodu	Outer Size / Dış Ebat	Capacity / Kapasite	Portion / Porsiyon	Weight (avr.) / Ağırlık (ort.)
LVY ST3 28 YK3	w: 28,8 cm l: 35,7 cm h: 7,5 cm	3,26 lt	3-4	4,75 kg



**Description:** Multipurpose Casserole Round, Diameter (Ø) 28 cm.  
**Material / Finishing:** Enamelled Cast Iron 3 coat, 2 fire. Cast Iron Self-Handled-Lid, Metal Knob.  
**Material Thickness:** Bottom: 5 mm. Edges: 3,5 mm.

**Ürün Tanımı:** Çok Amaçlı Tencere Yuvarlak, Çap (Ø) 28 cm.  
**Malzeme Kaplama:** 3 kat emaye kaplama, 2 fırınlama. Döküm Demir Yekpare Kulplu-Kapak, Metal Tepe.  
**Malzeme Kalınlıkları:** Taban: 5 mm. Kenar: 3,5 mm.





EDITION SERIES

## EDITION

Code / Ürün Kodu	Outer Size / Dış Ebat	Capacity / Kapasite	Portion / Porsiyon	Weight (avr.) / Ağırlık (ort.)
LV Y TC 20 EDT K2	w: 21 cm l: 28 cm h: 11,5 cm	2,82 lt	2-3	4,34 kg



**Description:** Casserole Round, Cast Iron Self-Handled, Diameter (Ø) 20 cm.

**Material / Finishing:** Enamelled Cast Iron 3 coat, 2 fire. Cast Iron Trendy Lid, Metal Knob.

**Material Thickness:** Bottom: 5 mm. Edges: 4 mm.

**Ürün Tanımı:** Tencere Yuvarlak, Döküm Demir Yekpare Kulplu, Çap (Ø) 20 cm.

**Malzeme Kaplama:** 3 kat emaye kaplama, 2 fırınlama. Döküm Demir Trendy Kapak, Metal Tepe.

**Malzeme Kalınlıkları:** Taban: 5 mm. Kenar: 4 mm.



Code / Ürün Kodu	Outer Size / Dış Ebat	Capacity / Kapasite	Portion / Porsiyon	Weight (avr.) / Ağırlık (ort.)
LV Y TC 24 EDT K2	w: 25 cm l: 32 cm h: 12,5 cm	4,49 lt	4-5	5,76 kg



**Description:** Casserole Round, Cast Iron Self-Handled, Diameter (Ø) 24 cm.

**Material / Finishing:** Enamelled Cast Iron 3 coat, 2 fire. Cast Iron Trendy Lid, Metal Knob.

**Material Thickness:** Bottom: 5 mm. Edges: 4 mm.

**Ürün Tanımı:** Tencere Yuvarlak, Döküm Demir Yekpare Kulplu, Çap (Ø) 24 cm.

**Malzeme Kaplama:** 3 kat emaye kaplama, 2 fırınlama. Döküm Demir Trendy Kapak, Metal Tepe.

**Malzeme Kalınlıkları:** Taban: 5 mm. Kenar: 4 mm.



Code / Ürün Kodu	Outer Size / Dış Ebat	Capacity / Kapasite	Portion / Porsiyon	Weight (avr.) / Ağırlık (ort.)
LV Y TC 28 EDT K2	w: 29 cm l: 36 cm h: 13,5 cm	6,71 lt	6-8	7,79 kg



**Description:** Casserole Round, Cast Iron Self-Handled, Diameter (Ø) 28 cm.

**Material / Finishing:** Enamelled Cast Iron 3 coat, 2 fire. Cast Iron Trendy Lid, Metal Knob.

**Material Thickness:** Bottom: 5 mm. Edges: 4 mm.

**Ürün Tanımı:** Tencere Yuvarlak, Döküm Demir Yekpare Kulplu, Çap (Ø) 28 cm.

**Malzeme Kaplama:** 3 kat emaye kaplama, 2 fırınlama. Döküm Demir Trendy Kapak, Metal Tepe.

**Malzeme Kalınlıkları:** Taban: 5 mm. Kenar: 4 mm.



Code / Ürün Kodu	Outer Size / Dış Ebat	Capacity / Kapasite	Portion / Porsiyon	Weight (avr.) / Ağırlık (ort.)
LV Y ST 24 EDT K2	w: 25 cm l: 32 cm h: 7,5 cm	2,47 lt	4	4,56 kg



**Description:** Casserole Round, Cast Iron Self-Handled, Diameter (Ø) 24 cm.

**Material / Finishing:** Enamelled Cast Iron 3 coat, 2 fire. Cast Iron Trendy Lid, Metal Knob.

**Material Thickness:** Bottom: 5 mm. Edges: 4 mm.

**Ürün Tanımı:** Tencere Yuvarlak, Döküm Demir Yekpare Kulplu, Çap (Ø) 24 cm.

**Malzeme Kaplama:** 3 kat emaye kaplama, 2 fırınlama. Döküm Demir Trendy Kapak, Metal Tepe.

**Malzeme Kalınlıkları:** Taban: 5 mm. Kenar: 4 mm.



## EDITION

Code / Ürün Kodu	Outer Size / Dış Ebat	Capacity / Kapasite	Portion / Porsiyon	Weight (avr.) / Ağırlık (ort.)
LV YST 28 EDT K2	w: 29,5 cm l: 36,5 cm h: 8 cm	3,51 lt	4-6	6,41 kg



**Description:** Multipurpose Casserole Round, Cast Iron Self-Handled, Diameter (Ø) 28 cm.  
**Material / Finishing:** Enamelled Cast Iron 3 coat, 2 fire. Cast Iron Trendy Lid, Metal Knob.  
**Material Thickness:** Bottom: 5 mm. Edges: 4 mm.

**Ürün Tanımı:** Çok Amaçlı Tencere Yuvarlak, Döküm Demir Yekpare Kulplu, Çap (Ø) 28 cm.  
**Malzeme Kaplama:** 3 kat emaye kaplama, 2 fırınlama. Döküm Demir Trendy Kapak, Metal Tepe.  
**Malzeme Kalınlıkları:** Taban: 5 mm. Kenar: 4 mm.



Code / Ürün Kodu	Outer Size / Dış Ebat	Capacity / Kapasite	Portion / Porsiyon	Weight (avr.) / Ağırlık (ort.)
LV YST 28 EDT KDM	w: 29,5 cm l: 36,5 cm h: 8 cm	3,51 lt	4-6	5,15 kg



**Description:** Multipurpose Casserole Round, Cast Iron Self-Handled, Diameter (Ø) 28 cm.  
**Material / Finishing:** Enamelled Cast Iron 3 coat, 2 fire. Cast Iron Dome Lid, Metal Knob.  
**Material Thickness:** Bottom: 5 mm. Edges: 4 mm.

**Ürün Tanımı:** Çok Amaçlı Tencere Yuvarlak, Döküm Demir Yekpare Kulplu, Çap (Ø) 28 cm.  
**Malzeme Kaplama:** 3 kat emaye kaplama, 2 fırınlama. Döküm Demir Kubbe Form Kapak, Metal Tepe.  
**Malzeme Kalınlıkları:** Taban: 5 mm. Kenar: 4 mm.



Code / Ürün Kodu	Outer Size / Dış Ebat	Capacity / Kapasite	Portion / Porsiyon	Weight (avr.) / Ağırlık (ort.)
LV O TC 27 EDT K2	w: 21 cm l: 34 cm h: 12 cm	3,91 lt	4-6	5,88 kg



**Description:** Casserole Oval, Cast Iron Self-Handled, Dimension 21x27 cm.  
**Material / Finishing:** Enamelled Cast Iron 3 coat, 2 fire. Cast Iron Trendy Lid, Metal Knob.  
**Material Thickness:** Bottom: 6 mm. Edges: 4 mm.

**Ürün Tanımı:** Tencere Oval, Döküm Demir Yekpare Kulplu, Ölçü 21x27 cm.  
**Malzeme Kaplama:** 3 kat emaye kaplama, 2 fırınlama. Döküm Demir Trendy Kapak, Metal Tepe.  
**Malzeme Kalınlıkları:** Taban: 6 mm. Kenar: 4 mm.



Code / Ürün Kodu	Outer Size / Dış Ebat	Capacity / Kapasite	Portion / Porsiyon	Weight (avr.) / Ağırlık (ort.)
LV O TC 29 EDT K2	w: 23 cm l: 36 cm h: 12 cm	4,67 lt	6	6,78 kg



**Description:** Casserole Oval, Cast Iron Self-Handled, Dimension 23x29 cm.  
**Material / Finishing:** Enamelled Cast Iron 3 coat, 2 fire. Cast Iron Trendy Lid, Metal Knob.  
**Material Thickness:** Bottom: 6 mm. Edges: 4 mm.

**Ürün Tanımı:** Tencere Oval, Döküm Demir Yekpare Kulplu, Ölçü 23x29 cm.  
**Malzeme Kaplama:** 3 kat emaye kaplama, 2 fırınlama. Döküm Demir Trendy Kapak, Metal Tepe.  
**Malzeme Kalınlıkları:** Taban: 6 mm. Kenar: 4 mm.





## EDITION

Code / Ürün Kodu	Outer Size / Dış Ebat	Capacity / Kapasite	Portion / Porsiyon	Weight (avr.) / Ağırlık (ort.)
LV Y SOS 16 EDT K2	w: 17 cm l: 34,5 cm h: 9,5 cm	1,35 lt	1-2	2,59 kg



Description: Sauce Pan Round, Cast Iron Self-Handled, Diameter (Ø) 16 cm.

Material / Finishing: Enamelled Cast Iron 3 coat, 2 fire. Cast Iron Trendy Lid, Metal Knob.

Material Thickness: Bottom: 4,5 mm. Edges: 3,5 mm.

Ürün Tanımı: Sos Tenceresi Yuvarlak, Döküm Demir Yekpare Saplı, Çap (Ø) 16 cm.

Malzeme Kaplama: 3 kat emaye kaplama, 2 fırınlama. Döküm Demir Trendy Kapak, Metal Tepe.

Malzeme Kalınlıkları: Taban: 4,5 mm. Kenar: 3,5 mm.



mat black orange  
siyah mat turuncu

red blue  
kırmızı mavi

Code / Ürün Kodu	Outer Size / Dış Ebat	Capacity / Kapasite	Portion / Porsiyon	Weight (avr.) / Ağırlık (ort.)
LV Y TV 28 EDT	w: 32,5 cm l: 46,4 cm h: 6,1 cm	2,30 lt	4-6	2,74 kg



Description: Frying Pan Round, Cast Iron Self-Handled, Diameter (Ø) 28 cm.

Material / Finishing: Enamelled Cast Iron 3 coat, 2 fire. Cast Iron Trendy Lid, Metal Knob.

Material Thickness: Bottom: 4 mm. Edges: 3 mm.

Ürün Tanımı: Kızartma Tavası Yuvarlak, Döküm Demir Yekpare Saplı, Çap (Ø) 28 cm.

Malzeme Kaplama: 3 kat emaye kaplama, 2 fırınlama.

Malzeme Kalınlıkları: Taban: 4 mm. Kenar: 3 mm.



mat black orange  
siyah mat turuncu

red blue  
kırmızı mavi

Code / Ürün Kodu	Outer Size / Dış Ebat	Capacity / Kapasite	Portion / Porsiyon	Weight (avr.) / Ağırlık (ort.)
LV Y GT 28 EDT	w: 32,5 cm l: 46,4 cm h: 6,1 cm	2,16 lt	4-6	2,40 kg

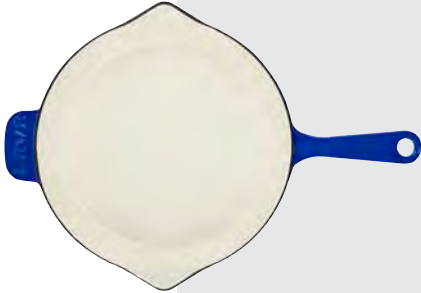

Description: Grill Pan Round, Cast Iron Self-Handled, Diameter (Ø) 28 cm.

Material / Finishing: Enamelled Cast Iron 3 coat, 2 fire. Cast Iron Trendy Lid, Metal Knob.

Material Thickness: Bottom: 3 mm. Edges: 3 mm.

Ürün Tanımı: Izgara Tavası Yuvarlak, Döküm Demir Yekpare Saplı, Çap (Ø) 28 cm.

Malzeme Kaplama: 3 kat emaye kaplama, 2 fırınlama.

Malzeme Kalınlıkları: Taban: 3 mm. Kenar: 3 mm.



mat black orange  
siyah mat turuncu

red blue  
kırmızı mavi

Code / Ürün Kodu	Outer Size / Dış Ebat	Capacity / Kapasite	Portion / Porsiyon	Weight (avr.) / Ağırlık (ort.)
LV P TP 2640 EDT	w: 26,1 cm l: 47 cm h: 6,3 cm	4,86 lt	8-12	5,00 kg



Description: Roaster and Baking Tray Rectangle, Cast Iron Self-Handled, Dimension 26x40 cm.

Material / Finishing: Enamelled Cast Iron 3 coat, 2 fire. Cast Iron Trendy Lid, Metal Knob.

Material Thickness: Bottom: 5 mm. Edges: 3 mm.

Ürün Tanımı: Rostu ve Fırın Tepsisi Dikdörtgen, Döküm Demir Yekpare Kulplu, Ölçü 26x40 cm.

Malzeme Kaplama: 3 kat emaye kaplama, 2 fırınlama.

Malzeme Kalınlıkları: Taban: 5 mm. Kenar: 3 mm.



mat black orange  
siyah mat turuncu

red blue  
kırmızı mavi



PREMIUM SERIES

## PREMIUM

Code / Ürün Kodu	Outer Size / Dış Ebat	Capacity / Kapasite	Portion / Porsiyon	Weight (avr.) / Ağırlık (ort.)
LV Y TC 20 PR K2	w: 21 cm l: 28 cm h: 11,5 cm	2,82 lt	2-3	3,77 kg



**Description:** Casserole Round, Cast Iron Self-Handled, Diameter (Ø) 20 cm.  
**Material / Finishing:** Enamelled Cast Iron 3 coat, 3 fire. Cast Iron Trendy Lid, Metal Knob.  
**Material Thickness:** Bottom: 5 mm. Edges: 4 mm.

**Ürün Tanımı:** Tencere Yuvarlak, Döküm Demir Yekpare Kulplu, Çap (Ø) 20 cm.  
**Malzeme Kaplama:** 3 kat emaye kaplama, 3 fırınlama. Döküm Demir Trendy Kapak, Metal Tepe.  
**Malzeme Kalınlıkları:** Taban: 5 mm. Kenar: 4 mm.



Code / Ürün Kodu	Outer Size / Dış Ebat	Capacity / Kapasite	Portion / Porsiyon	Weight (avr.) / Ağırlık (ort.)
LV Y TC 24 PR K2	w: 25 cm l: 32 cm h: 12,5 cm	4,49 lt	4-5	5,56 kg



**Description:** Casserole Round, Cast Iron Self-Handled, Diameter (Ø) 24 cm.  
**Material / Finishing:** Enamelled Cast Iron 3 coat, 3 fire. Cast Iron Trendy Lid, Metal Knob.  
**Material Thickness:** Bottom: 5 mm. Edges: 4 mm.

**Ürün Tanımı:** Tencere Yuvarlak, Döküm Demir Yekpare Kulplu, Çap (Ø) 24 cm.  
**Malzeme Kaplama:** 3 kat emaye kaplama, 3 fırınlama. Döküm Demir Trendy Kapak, Metal Tepe.  
**Malzeme Kalınlıkları:** Taban: 5 mm. Kenar: 4 mm.



Code / Ürün Kodu	Outer Size / Dış Ebat	Capacity / Kapasite	Portion / Porsiyon	Weight (avr.) / Ağırlık (ort.)
LV Y TC 28 PR K2	w: 29 cm l: 36 cm h: 13,5 cm	6,71 lt	6-8	7,19 kg



**Description:** Casserole Round, Cast Iron Self-Handled, Diameter (Ø) 28 cm.  
**Material / Finishing:** Enamelled Cast Iron 3 coat, 3 fire. Cast Iron Trendy Lid, Metal Knob.  
**Material Thickness:** Bottom: 5 mm. Edges: 4 mm.

**Ürün Tanımı:** Tencere Yuvarlak, Döküm Demir Yekpare Kulplu, Çap (Ø) 28 cm.  
**Malzeme Kaplama:** 3 kat emaye kaplama, 3 fırınlama. Döküm Demir Trendy Kapak, Metal Tepe.  
**Malzeme Kalınlıkları:** Taban: 5 mm. Kenar: 4 mm.



Code / Ürün Kodu	Outer Size / Dış Ebat	Capacity / Kapasite	Portion / Porsiyon	Weight (avr.) / Ağırlık (ort.)
LV Y ST 24 PR K2	w: 25 cm l: 32 cm h: 7,5 cm	2,47 lt	4	4,41 kg



**Description:** Multipurpose Casserole Round, Cast Iron Self-Handled, Diameter (Ø) 24 cm.  
**Material / Finishing:** Enamelled Cast Iron 3 coat, 2 fire. Cast Iron Trendy Lid, Metal Knob.  
**Material Thickness:** Bottom: 5 mm. Edges: 4 mm.

**Ürün Tanımı:** Çok Amaçlı Tencere Yuvarlak, Döküm Demir Yekpare Kulplu, Çap (Ø) 24 cm.  
**Malzeme Kaplama:** 3 kat emaye kaplama, 3 fırınlama. Döküm Demir Trendy Kapak, Metal Tepe.  
**Malzeme Kalınlıkları:** Taban: 5 mm. Kenar: 4 mm.



## PREMIUM

Code / Ürün Kodu	Outer Size / Dış Ebat	Capacity / Kapasite	Portion / Porsiyon	Weight (avr.) / Ağırlık (ort.)
LV Y ST 28 PR K2	w: 29,5 cm l: 36,5 cm h: 8 cm	3,51 lt	4-6	6,85 kg



**Description:** Multipurpose Casserole Round, Cast Iron Self-Handled, Diameter (Ø) 28 cm.  
**Material / Finishing:** Enamelled Cast Iron 3 coat, 3 fire. Cast Iron Trendy Lid, Metal Knob.  
**Material Thickness:** Bottom: 5 mm. Edges: 4 mm.

**Ürün Tanımı:** Çok Amaçlı Tencere Yuvarlak, Döküm Demir Yekpare Kulplu, Çap (Ø) 28cm.  
**Malzeme Kaplama:** 3 kat emaye kaplama, 3 fırınlama. Döküm Demir Trendy Kapak, Metal Tepe.  
**Malzeme Kalınlıkları:** Taban: 5 mm. Kenar: 4 mm.



majolica green majolica gray  
majolik yeşil majolik gri



majolica aubergine majolica blue  
majolik mor majolik mavi

Code / Ürün Kodu	Outer Size / Dış Ebat	Capacity / Kapasite	Portion / Porsiyon	Weight (avr.) / Ağırlık (ort.)
LV Y ST 28 PR KDM	w: 29,5 cm l: 36,5 cm h: 8 cm	3,51 lt	4-6	5,15 kg



**Description:** Multipurpose Casserole Round, Cast Iron Self-Handled, Diameter (Ø) 28 cm.  
**Material / Finishing:** Enamelled Cast Iron 3 coat, 3 fire. Cast Iron Dome Lid, Metal Knob.  
**Material Thickness:** Bottom: 5 mm. Edges: 4 mm.

**Ürün Tanımı:** Çok Amaçlı Tencere Yuvarlak, Döküm Demir Yekpare Kulplu, Çap (Ø) 28cm.  
**Malzeme Kaplama:** 3 kat emaye kaplama, 3 fırınlama. Döküm Demir Kubbe Form Kapak, Metal Tepe.  
**Malzeme Kalınlıkları:** Taban: 5 mm. Kenar: 4 mm.



majolica green majolica gray  
majolik yeşil majolik gri



majolica aubergine majolica blue  
majolik mor majolik mavi

Code / Ürün Kodu	Outer Size / Dış Ebat	Capacity / Kapasite	Portion / Porsiyon	Weight (avr.) / Ağırlık (ort.)
LV 0 TC 27 PR K2	w: 21 cm l: 34 cm h: 12 cm	3,91 lt	4-6	5,61 kg



**Description:** Casserole Oval, Cast Iron Self-Handled, Dimension 21x27 cm.  
**Material / Finishing:** Enamelled Cast Iron 3 coat, 3 fire. Cast Iron Dome Lid, Metal Knob.  
**Material Thickness:** Bottom: 5 mm. Edges: 4 mm.

**Ürün Tanımı:** Tencere Oval, Döküm Demir Yekpare Kulplu, Ölçü 21x27 cm.  
**Malzeme Kaplama:** 3 kat emaye kaplama, 3 fırınlama. Cast Iron Trendy Lid, Metal Knob.  
**Malzeme Kalınlıkları:** Taban: 5 mm. Kenar: 4 mm.



majolica green majolica gray  
majolik yeşil majolik gri



majolica aubergine majolica blue  
majolik mor majolik mavi

Code / Ürün Kodu	Outer Size / Dış Ebat	Capacity / Kapasite	Portion / Porsiyon	Weight (avr.) / Ağırlık (ort.)
LV 0 TC 29 PR K2	w: 23 cm l: 36 cm h: 12 cm	4,67 lt	6	6,27 kg



**Description:** Casserole Oval, Cast Iron Self-Handled, Dimension 23x29 cm.  
**Material / Finishing:** Enamelled Cast Iron 3 coat, 3 fire. Cast Iron Trendy Lid, Metal Knob.  
**Material Thickness:** Bottom: 5 mm. Edges: 4 mm.

**Ürün Tanımı:** Tencere Oval, Döküm Demir Yekpare Kulplu, Ölçü 23x29 cm.  
**Malzeme Kaplama:** 3 kat emaye kaplama, 3 fırınlama. Döküm Demir Trendy Kapak, Metal Tepe.  
**Malzeme Kalınlıkları:** Taban: 5 mm. Kenar: 4 mm.



majolica green majolica gray  
majolik yeşil majolik gri



majolica aubergine majolica blue  
majolik mor majolik mavi

## PREMIUM

Code / Ürün Kodu	Outer Size / Dış Ebat	Capacity / Kapasite	Portion / Porsiyon	Weight (avr.) / Ağırlık (ort.)
LV Y SOS 16 PR K2	w: 17 cm l: 34,5 cm h: 9,5 cm	1,35 lt	1-2	2,59 kg



**Description:** Sauce Pan Round, Cast Iron Self-Handled, Diameter (Ø) 16 cm.  
**Material / Finishing:** Enamelled Cast Iron 3 coat, 3 fire. Cast Iron Trendy Lid, Metal Knob.  
**Material Thickness:** Bottom: 4,5 mm. Edges: 3,5 mm.

**Ürün Tanımı:** Sos Tenceresi Yuvarlak, Döküm Demir Yekpare Saplı, Çap (Ø) 16 cm.  
**Malzeme Kaplama:** 3 kat emaye kaplama, 3 fırınlama. Döküm Demir Trendy Kapak, Metal Tepe.  
**Malzeme Kalınlıkları:** Taban: 4,5 mm. Kenar: 3,5 mm.



Code / Ürün Kodu	Outer Size / Dış Ebat	Capacity / Kapasite	Portion / Porsiyon	Weight (avr.) / Ağırlık (ort.)
LV Y SOS 18 PR K2	w: 19,1 cm l: 37 cm h: 16,5 cm	3,2 lt	2-4	3,9 kg



**Description:** Sauce Pan Round, Cast Iron Self-Handled, Diameter (Ø) 18 cm.  
**Material / Finishing:** Enamelled Cast Iron 3 coat, 2 fire. Cast Iron Trendy Lid, Metal Knob.  
**Material Thickness:** Bottom: 4,5 mm. Edges: 3,5 mm.

**Ürün Tanımı:** Sos Tenceresi Yuvarlak, Döküm Demir Yekpare Saplı, Çap (Ø) 18 cm.  
**Malzeme Kaplama:** 3 kat emaye kaplama, 2 fırınlama. Döküm Demir Trendy Kapak, Metal Tepe.  
**Malzeme Kalınlıkları:** Taban: 4,5 mm. Kenar: 3,5 mm.



Code / Ürün Kodu	Outer Size / Dış Ebat	Capacity / Kapasite	Portion / Porsiyon	Weight (avr.) / Ağırlık (ort.)
LV Y TV 28 PR	w: 32,5 cm l: 46,4 cm h: 6,1 cm	2,3 lt	4-6	2,56 kg



**Description:** Frying Pan Round, Cast Iron Self-Handled, Diameter (Ø) 28cm.  
**Material / Finishing:** Enamelled Cast Iron 3 coat, 3 fire. / **Material Thickness:** Bottom: 4 mm. Edges: 3 mm.

**Ürün Tanımı:** Kızartma Tavası Yuvarlak, Döküm Demir Yekpare Saplı, Çap (Ø) 28cm.  
**Malzeme Kaplama:** 3 kat emaye kaplama, 3 fırınlama. / **Malzeme Kalınlıkları:** Taban: 4 mm. Kenar: 3 mm.



Code / Ürün Kodu	Outer Size / Dış Ebat	Capacity / Kapasite	Portion / Porsiyon	Weight (avr.) / Ağırlık (ort.)
LV Y GT 28 PR	w: 32,5 cm l: 46,4 cm h: 6,1 cm	2,16 lt	4-6	2,26 kg



**Description:** Grill Pan Round, Cast Iron Self-Handled, Diameter (Ø) 28cm.  
**Material / Finishing:** Enamelled Cast Iron 3 coat, 3 fire. / **Material Thickness:** Bottom: 3 mm. Edges: 3 mm.

**Ürün Tanımı:** Izgara Tavası Yuvarlak, Döküm Demir Yekpare Saplı, Çap (Ø) 28cm.  
**Malzeme Kaplama:** 3 kat emaye kaplama, 3 fırınlama. / **Malzeme Kalınlıkları:** Taban: 3 mm. Kenar: 3 mm.



Code / Ürün Kodu	Outer Size / Dış Ebat	Capacity / Kapasite	Portion / Porsiyon	Weight (avr.) / Ağırlık (ort.)
LV P TP 2640 PR	w: 26,1 cm l: 47 cm h: 6,3 cm	4,86 lt	8-12	4,42 kg



**Description:** Roaster and Baking Tray Rectangle, Cast Iron Self-Handled, Dimension 26x40 cm.  
**Material / Finishing:** Enamelled Cast Iron 3 coat, 3 fire. / **Material Thickness:** Bottom: 5 mm. Edges: 3 mm.

**Ürün Tanımı:** Rosto ve Fırın Tepsisi Dikdörtgen, Döküm Demir Yekpare Kulplu, Ölçü 26x40 cm.  
**Malzeme Kaplama:** 3 kat emaye kaplama, 3 fırınlama. / **Malzeme Kalınlıkları:** Taban: 5 mm. Kenar: 3 mm.





FOR  
INDUCTION  
SAFE



SPRING SERIES

## SPRING

Code / Ürün Kodu	Outer Size / Dış Ebat	Capacity / Kapasite	Portion / Porsiyon	Weight (avr.) / Ağırlık (ort.)
LVYTC 20 SPR K2	w: 21 cm l: 28 cm h: 11,5 cm	2,82 lt	2-3	4,34 kg



**Description:** Casserole Round, Cast Iron Self-Handled, Diameter (Ø) 20 cm.  
**Material / Finishing:** Enamelled Cast Iron 3 coat, 3 fire. Cast Iron Trendy Lid, Metal Knob.  
**Material Thickness:** Bottom: 5 mm. Edges: 4 mm.

**Ürün Tanımı:** Tencere Yuvarlak, Döküm Demir Yekpare Kulplu, Çap (Ø) 20 cm.  
**Malzeme Kaplama:** 3 kat emaye kaplama, 3 fırınlama. Döküm Demir Trendy Kapak, Metal Tepe.  
**Malzeme Kalınlıkları:** Taban: 5 mm. Kenar: 4 mm.



Code / Ürün Kodu	Outer Size / Dış Ebat	Capacity / Kapasite	Portion / Porsiyon	Weight (avr.) / Ağırlık (ort.)
LVYTC 24 SPR K2	w: 25 cm l: 32 cm h: 12,5 cm	4,49 lt	4-5	5,76 kg



**Description:** Casserole Round, Cast Iron Self-Handled, Diameter (Ø) 24 cm.  
**Material / Finishing:** Enamelled Cast Iron 3 coat, 3 fire. Cast Iron Trendy Lid, Metal Knob.  
**Material Thickness:** Bottom: 5 mm. Edges: 4 mm.

**Ürün Tanımı:** Tencere Yuvarlak, Döküm Demir Yekpare Kulplu, Çap (Ø) 24 cm.  
**Malzeme Kaplama:** 3 kat emaye kaplama, 3 fırınlama. Döküm Demir Trendy Kapak, Metal Tepe.  
**Malzeme Kalınlıkları:** Taban: 5 mm. Kenar: 4 mm.



Code / Ürün Kodu	Outer Size / Dış Ebat	Capacity / Kapasite	Portion / Porsiyon	Weight (avr.) / Ağırlık (ort.)
LVYTC 28 SPR K2	w: 29 cm l: 36 cm h: 13,5 cm	6,71 lt	6-8	7,79 kg



**Description:** Casserole Round, Cast Iron Self-Handled, Diameter (Ø) 28 cm.  
**Material / Finishing:** Enamelled Cast Iron 3 coat, 3 fire. Cast Iron Trendy Lid, Metal Knob.  
**Material Thickness:** Bottom: 5 mm. Edges: 4 mm.

**Ürün Tanımı:** Tencere Yuvarlak, Döküm Demir Yekpare Kulplu, Çap (Ø) 28 cm.  
**Malzeme Kaplama:** 3 kat emaye kaplama, 3 fırınlama. Döküm Demir Trendy Kapak, Metal Tepe.  
**Malzeme Kalınlıkları:** Taban: 5 mm. Kenar: 4 mm.



Code / Ürün Kodu	Outer Size / Dış Ebat	Capacity / Kapasite	Portion / Porsiyon	Weight (avr.) / Ağırlık (ort.)
LVYST 24 SPR K2	w: 25 cm l: 32 cm h: 7,5 cm	2,47 lt	4	4,56 kg



**Description:** Multipurpose Casserole Round, Cast Iron Self-Handled, Diameter (Ø) 24 cm.  
**Material / Finishing:** Enamelled Cast Iron 3 coat, 3 fire. Cast Iron Trendy Lid, Metal Knob.  
**Material Thickness:** Bottom: 5 mm. Edges: 4 mm.

**Ürün Tanımı:** Çok Amaçlı Tencere Yuvarlak, Döküm Demir Yekpare Kulplu, Çap (Ø) 24 cm.  
**Malzeme Kaplama:** 3 kat emaye kaplama, 3 fırınlama. Döküm Demir Trendy Kapak, Metal Tepe.  
**Malzeme Kalınlıkları:** Taban: 5 mm. Kenar: 4 mm.



## SPRING

Code / Ürün Kodu	Outer Size / Dış Ebat	Capacity / Kapasite	Portion / Porsiyon	Weight (avr.) / Ağırlık (ort.)
LV YST 28 SPR K2	w: 29,5 cm l: 36,5 cm h: 8 cm	3,51 lt	4-6	6,41 kg

**Description:** Multipurpose Casserole Round, Cast Iron Self-Handled, Diameter (Ø) 28 cm.  
**Material / Finishing:** Enamelled Cast Iron 3 coat, 3 fire. Cast Iron Trendy Lid, Metal Knob.  
**Material Thickness:** Bottom: 5 mm. Edges: 4 mm.

**Ürün Tanımı:** Çok Amaçlı Tencere Yuvarlak, Döküm Demir Yekpare Kulplu, Çap (Ø) 28 cm.  
**Malzeme Kaplama:** 3 kat emaye kaplama, 3 fırınlama. Döküm Demir Trendy Kapak, Metal Tepe.  
**Malzeme Kalınlıkları:** Taban: 5 mm. Kenar: 4 mm.



orange  
turuncu

turquoise  
turkuaz

red  
kırmızı

yellow  
sarı

Code / Ürün Kodu	Outer Size / Dış Ebat	Capacity / Kapasite	Portion / Porsiyon	Weight (avr.) / Ağırlık (ort.)
LV YST 28 SPR KDM	w: 29,5 cm l: 36,5 cm h: 8 cm	3,51 lt	4-6	5,15 kg

**Description:** Multipurpose Casserole Round, Cast Iron Self-Handled, Diameter (Ø) 28 cm.  
**Material / Finishing:** Enamelled Cast Iron 3 coat, 3 fire. Cast Iron Dome Lid, Metal Knob.  
**Material Thickness:** Bottom: 5 mm. Edges: 4 mm.

**Ürün Tanımı:** Çok Amaçlı Tencere Yuvarlak, Döküm Demir Yekpare Kulplu, Çap (Ø) 28 cm.  
**Malzeme Kaplama:** 3 kat emaye kaplama, 3 fırınlama. Döküm Demir Kubbe Form Kapak, Metal Tepe.  
**Malzeme Kalınlıkları:** Taban: 5 mm. Kenar: 4 mm.



orange  
turuncu

turquoise  
turkuaz

red  
kırmızı

yellow  
sarı

Code / Ürün Kodu	Outer Size / Dış Ebat	Capacity / Kapasite	Portion / Porsiyon	Weight (avr.) / Ağırlık (ort.)
LV 0 TC 27 SPR K2	w: 21 cm l: 34 cm h: 12 cm	3,91 lt	4-6	5,88 kg

**Description:** Casserole Oval, Cast Iron Self-Handled, Dimension 21x27 cm.  
**Material / Finishing:** Enamelled Cast Iron 3 coat, 3 fire. Cast Iron Trendy Lid, Metal Knob.  
**Material Thickness:** Bottom: 5 mm. Edges: 4 mm.

**Ürün Tanımı:** Tencere Oval, Döküm Demir Yekpare Kulplu, Ölçü 21x27 cm.  
**Malzeme Kaplama:** 3 kat emaye kaplama, 3 fırınlama. Döküm Demir Kapak, Metal Tepe.  
**Malzeme Kalınlıkları:** Taban: 5 mm. Kenar: 4 mm.



orange  
turuncu

turquoise  
turkuaz

red  
kırmızı

yellow  
sarı

Code / Ürün Kodu	Outer Size / Dış Ebat	Capacity / Kapasite	Portion / Porsiyon	Weight (avr.) / Ağırlık (ort.)
LV 0 TC 29 SPR K2	w: 23 cm l: 36 cm h: 12 cm	4,67 lt	6	6,78 kg

**Description:** Casserole Oval, Cast Iron Self-Handled, Dimension 23x29 cm.  
**Material / Finishing:** Enamelled Cast Iron 3 coat, 3 fire. Cast Iron Trendy Lid, Metal Knob.  
**Material Thickness:** Bottom: 5 mm. Edges: 4 mm.

**Ürün Tanımı:** Tencere Oval, Döküm Demir Yekpare Kulplu, Ölçü 23x29 cm.  
**Malzeme Kaplama:** 3 kat emaye kaplama, 3 fırınlama. Döküm Demir Trendy Kapak, Metal Tepe.  
**Malzeme Kalınlıkları:** Taban: 5 mm. Kenar: 4 mm.



orange  
turuncu

turquoise  
turkuaz

red  
kırmızı

yellow  
sarı



## SPRING

Code / Ürün Kodu	Outer Size / Dış Ebat	Capacity / Kapasite	Portion / Porsiyon	Weight (avr.) / Ağırlık (ort.)
LVYSOS 16 SPR K2	w: 17 cm l: 34,5 cm h: 9,5 cm	1,35 lt	1-2	2,59 kg



**Description:** Sauce Pan Round, Cast Iron Self-Handled, Diameter (Ø) 16 cm.  
**Material / Finishing:** Enamelled Cast Iron 3 coat, 3 fire. Cast Iron Trendy Lid, Metal Knob.  
**Material Thickness:** Bottom: 4,5 mm. Edges: 3,5 mm.

**Ürün Tanımı:** Sos Tenceresi Yuvarlak, Döküm Demir Yekpare Saplı, Çap (Ø) 16 cm.  
**Malzeme Kaplama:** 3 kat emaye kaplama, 3 fırınlama. Döküm Demir Trendy Kapak, Metal Tepe.  
**Malzeme Kalınlıkları:** Taban: 4,5 mm. Kenar: 3,5 mm.



orange turquoise  
turuncu turkuaz

red yellow  
kırmızı sarı

Code / Ürün Kodu	Outer Size / Dış Ebat	Capacity / Kapasite	Portion / Porsiyon	Weight (avr.) / Ağırlık (ort.)
LVYTV 28 SPR	w: 32,5 cm l: 46,4 cm h: 6,1 cm	2,3 lt	4-6	2,74 kg

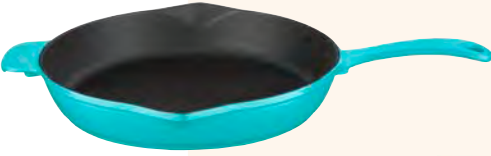

**Description:** Frying Pan Round, Cast Iron Self-Handled, Diameter (Ø) 28 cm.  
**Material / Finishing:** Enamelled Cast Iron 3 coat, 3 fire.  
**Material Thickness:** Bottom: 4 mm. Edges: 3 mm.

**Ürün Tanımı:** Kızartma Tava Yuvarlak, Döküm Demir Yekpare Saplı, Çap (Ø) 28 cm.  
**Malzeme Kaplama:** 3 kat emaye kaplama, 3 fırınlama.  
**Malzeme Kalınlıkları:** Taban: 4 mm. Kenar: 3 mm.



orange turquoise  
turuncu turkuaz

red yellow  
kırmızı sarı

Code / Ürün Kodu	Outer Size / Dış Ebat	Capacity / Kapasite	Portion / Porsiyon	Weight (avr.) / Ağırlık (ort.)
LVYGT 28 SPR	w: 32,5 cm l: 46,4 cm h: 6,1 cm	2,16 lt	4-6	2,40 kg



**Description:** Grill Pan Round, Cast Iron Self-Handled, Diameter (Ø) 28 cm.  
**Material / Finishing:** Enamelled Cast Iron 3 coat, 3 fire.  
**Material Thickness:** Bottom: 3 mm. Edges: 3 mm.

**Ürün Tanımı:** Izgara Tava Yuvarlak, Döküm Demir Yekpare Saplı, Çap (Ø) 28 cm.  
**Malzeme Kaplama:** 3 kat emaye kaplama, 3 fırınlama.  
**Malzeme Kalınlıkları:** Taban: 3 mm. Kenar: 3 mm.



orange turquoise  
turuncu turkuaz

red yellow  
kırmızı sarı

Code / Ürün Kodu	Outer Size / Dış Ebat	Capacity / Kapasite	Portion / Porsiyon	Weight (avr.) / Ağırlık (ort.)
LVPTP 2640 SPR	w: 26,1 cm l: 47 cm h: 6,3 cm	4,86 lt	8-12	5,00 kg



**Description:** Roaster and Baking Tray Rectangle, Cast Iron Self-Handled, Dimension 26x40 cm.  
**Material / Finishing:** Enamelled Cast Iron 3 coat, 3 fire.  
**Material Thickness:** Bottom: 5 mm. Edges: 3 mm.

**Ürün Tanımı:** Rosto ve Fırın Tepsisi Dikdörtgen, Döküm Demir Yekpare Kulplu, Ölçü 26x40 cm.  
**Malzeme Kaplama:** 3 kat emaye kaplama, 3 fırınlama.  
**Malzeme Kalınlıkları:** Taban: 5 mm. Kenar: 3 mm.



orange turquoise  
turuncu turkuaz

red yellow  
kırmızı sarı

## AEGEAN FISH TABLE | EGE BALIK MASASI

Code / Ürün Kodu	Outer Size / Dış Ebat	Capacity / Kapasite	Portion / Porsiyon	Weight (avr.) / Ağırlık (ort.)
LVHRC038SBAH038BE	w:16,5cm;l:24,6cmh:3,9cm	0,12 lt	1	0,97 kg



**Description:** Serving Dish Fish Shape, Cast Iron Self-Handled, Diameter (Ø) 10 cm.  
**Material / Finishing:** Enamel, Inside Cream, 2 coat 2 fire. Beechwood Serving Platter.  
**Material Thickness:** Bottom: 3 mm. Edges: 3 mm. Thickness:18 mm.

**Ürün Tanımı:** Servis Tabakı Balık Formlu, Döküm Demir Yekpare Kulplu, Çap (Ø) 10 cm.  
**Malzeme Kaplama:** 2 kat emaye kaplama, iç krem renk emaye, 2 fırınlama. Kayın Servis Ahşabı.  
**Malzeme Kalınlıkları:** Taban: 3 mm. Kenar: 3 mm. Kalınlık: 18 mm

Code / Ürün Kodu	Outer Size / Dış Ebat	Capacity / Kapasite	Portion / Porsiyon	Weight (avr.) / Ağırlık (ort.)
LV BT 1524 T8 SB K4	w:18,5cm;l:35,4cmh:4,9cm	0,44 lt	1-2	1,81 kg



**Description:** Fish Plate Fish Shape, Cast Iron Self-Handled, Dimension 15x24 cm.  
**Material / Finishing:** Enamel, Inside Cream, 2 coat 2 fire. Beechwood Serving Platter.  
**Material Thickness:** Bottom: 4 mm. Edges: 4 mm. Thickness:25 mm.

**Ürün Tanımı:** Balık Tabakı Balık Formlu, Döküm Demir Yekpare Kulplu, Ölçü 15x24 cm.  
**Malzeme Kaplama:** 2 kat emaye kaplama, iç krem, 2 fırınlama. Kayın Servis Ahşabı.  
**Malzeme Kalınlıkları:** Taban: 4 mm. Kenar: 4 mm. Kalınlık: 25 mm

Code / Ürün Kodu	Outer Size / Dış Ebat	Capacity / Kapasite	Portion / Porsiyon	Weight (avr.) / Ağırlık (ort.)
LV BT 2032 T8 SB K4	w:24,5cm;l:47,2cmh:5,0cm	1,10 lt	2	3,64 kg



**Description:** Fish Plate Fish Shape, Cast Iron Self-Handled, Dimension 20x32 cm.  
**Material / Finishing:** Enamel, Inside Cream, 2 coat 2 fire. Beechwood Serving Platter.  
**Material Thickness:** Bottom: 4 mm. Edges: 4 mm. Thickness:25 mm.

**Ürün Tanımı:** Balık Tabakı Balık Formlu, Döküm Demir Yekpare Kulplu, Ölçü 20x32 cm.  
**Malzeme Kaplama:** 2 kat emaye kaplama, iç krem, 2 fırınlama. Kayın Servis Ahşabı.  
**Malzeme Kalınlıkları:** Taban: 4 mm. Kenar: 4 mm. Kalınlık: 25 mm

Code / Ürün Kodu	Outer Size / Dış Ebat	Capacity / Kapasite	Portion / Porsiyon	Weight (avr.) / Ağırlık (ort.)
LV FT 1824 T10 SB K4	w:21,2cm;l:31,7cmh:4,1cm	0,55 lt	1	2,26 kg



**Description:** Fajita Plate Oval, Cast Iron Self-Handled, Dimension 18x24 cm.  
**Material / Finishing:** Enamel, Inside Cream, 2 coat 2 fire. Beechwood Serving Platter.  
**Material Thickness:** Bottom: 4 mm. Edges: 4 mm. Thickness:18 mm.

**Ürün Tanımı:** Fajita Tabakı Oval, Döküm Demir Yekpare Kulplu, Ölçü 18x24 cm.  
**Malzeme Kaplama:** 2 kat emaye kaplama, iç krem, 2 fırınlama. Kayın Servis Ahşabı.  
**Malzeme Kalınlıkları:** Taban: 4 mm. Kenar: 4 mm. Kalınlık: 18 mm

## AEGEAN FISH TABLE | EGE BALIK MASASI

Code / Ürün Kodu	Outer Size / Dış Ebat	Capacity / Kapasite	Portion / Porsiyon	Weight (avr.) / Ağırlık (ort.)
LV GV 11 SB K4	w: 12 cm l: 13,7 cm h: 5,5 cm	0,22 lt	1	0,63 kg



**Description:** Hot Pot Round, Cast Iron Self-Handled, Diameter (Ø) 11 cm.  
**Material / Finishing:** Enamel, Inside Cream, 2 coat 2 fire. Beechwood Serving Platter.  
**Material Thickness:** Bottom: 5 mm. Edges: 3 mm. Thickness: 18 mm.

**Ürün Tanımı:** Güveç Kabı Yuvarlak, Döküm Demir Yekpare Kulplu, Çap (Ø) 11 cm.  
**Malzeme Kaplama:** 2 kat emaye kaplama, emaye, iç krem, 2 fırınlama. Kayın Servis Ahşabı.  
**Malzeme Kalınlıkları:** Taban: 5 mm. Kenar: 3 mm. Kalınlık: 18 mm.

Code / Ürün Kodu	Outer Size / Dış Ebat	Capacity / Kapasite	Portion / Porsiyon	Weight (avr.) / Ağırlık (ort.)
LV GV 14 SB K4	w: 15,8 cm l: 17 cm h: 5,5 cm	0,36 lt	1	0,93 kg



**Description:** Hot Pot Round, Cast Iron Self-Handled, Diameter (Ø) 14 cm.  
**Material / Finishing:** Enamel, Inside Cream, 2 coat 2 fire. Beechwood Serving Platter.  
**Material Thickness:** Bottom: 5 mm. Edges: 3 mm. Thickness: 18 mm.

**Ürün Tanımı:** Güveç Kabı Yuvarlak, Döküm Demir Yekpare Kulplu, Çap (Ø) 14 cm.  
**Malzeme Kaplama:** 2 kat emaye kaplama, emaye, iç krem, 2 fırınlama. Kayın Servis Ahşabı.  
**Malzeme Kalınlıkları:** Taban: 5 mm. Kenar: 3 mm. Kalınlık: 18 mm.

Code / Ürün Kodu	Outer Size / Dış Ebat	Capacity / Kapasite	Portion / Porsiyon	Weight (avr.) / Ağırlık (ort.)
LV GV 17 SB K4	w: 20 cm l: 21,5 cm h: 5,5 cm	0,64 lt	1-2	1,39 kg



**Description:** Hot Pot Round, Cast Iron Self-Handled, Diameter (Ø) 17 cm.  
**Material / Finishing:** Enamel, Inside Cream, 2 coat 2 fire. Beechwood Serving Platter.  
**Material Thickness:** Bottom: 5 mm. Edges: 3 mm. Thickness: 18 mm.

**Ürün Tanımı:** Güveç Kabı Yuvarlak, Döküm Demir Yekpare Kulplu, Çap (Ø) 17 cm.  
**Malzeme Kaplama:** 2 kat emaye kaplama, emaye, iç krem, 2 fırınlama. Kayın Servis Ahşabı.  
**Malzeme Kalınlıkları:** Taban: 5 mm. Kenar: 3 mm. Kalınlık: 18 mm.

Code / Ürün Kodu	Outer Size / Dış Ebat	Capacity / Kapasite	Portion / Porsiyon	Weight (avr.) / Ağırlık (ort.)
LV P TV 1215 SB K4	w: 15,4cm l: 23,8cm h: 5,0cm	0,36 lt	1-2	1,29 kg



**Description:** Dish Rectangle, Cast Iron Self-Handled, Dimension 12x15 cm.  
**Material / Finishing:** Enamel, Inside Cream, 2 coat 2 fire. Beechwood Serving Platter.  
**Material Thickness:** Bottom: 4 mm. Edges: 4 mm. Thickness: 18 mm.

**Ürün Tanımı:** Sahan Dikdörtgen, Döküm Demir Yekpare Kulplu, Ölçü 12x15 cm.  
**Malzeme Kaplama:** 2 kat emaye kaplama, emaye, iç krem, 2 fırınlama. Kayın Servis Ahşabı.  
**Malzeme Kalınlıkları:** Taban: 4 mm. Kenar: 4 mm. Kalınlık: 18 mm.

## GOURMET MEAT TABLE | GURME ET MASASI

Code / Ürün Kodu	Outer Size / Dış Ebat	Capacity / Kapasite	Portion / Porsiyon	Weight (avr.) / Ağırlık (ort.)
LV HP 2619 T13 SB K4	w: 21,3 cm l: 29 cm h: 4,7 cm	0,35 lt	1	2,25 kg



**Description:** Fajita Plate Oval, Cast Iron, Dimension 26x19 cm.  
**Material / Finishing:** Enamel, Inside Cream, 2 coat 2 fire. Beechwood Serving Platter.  
**Material Thickness:** Bottom: 3,5 mm. Edges: 3,5 mm. Thickness: 25 mm.

**Ürün Tanımı:** Fajita Tabağı Oval, Döküm Demir, Ölçü 26x19 cm.  
**Malzeme Kaplama:** 2 kat emaye kaplama, emaye, iç krem, 2 fırınlama. Kayın Servis Ahşabı.  
**Malzeme Kalınlıkları:** Taban: 3,5 mm. Kenar: 3,5 mm. Kalınlık: 25 mm.

Code / Ürün Kodu	Outer Size / Dış Ebat	Capacity / Kapasite	Portion / Porsiyon	Weight (avr.) / Ağırlık (ort.)
LV GT 2626 T2 SB K4	w: 30 cm l: 33,6 cm h: 6,2 cm	1,81 lt	4	4,37 kg



**Description:** Grill Pan Square, Cast Iron Self-Handled, Dimension 26x26 cm.  
**Material / Finishing:** Enamel, Inside Cream, 2 coat 2 fire. Beechwood Service Stand.  
**Material Thickness:** Bottom: 5 mm. Edges: 3,5 mm.

**Ürün Tanımı:** Izgara Tavası Kare, Döküm Demir Yekpare Kulplu, Ölçü 26x26 cm.  
**Malzeme Kaplama:** 2 kat emaye kaplama, emaye, iç krem, 2 fırınlama. Kayın Servis Standı.  
**Malzeme Kalınlıkları:** Taban: 5 mm. Kenar: 3,5 mm.

Code / Ürün Kodu	Outer Size / Dış Ebat	Capacity / Kapasite	Portion / Porsiyon	Weight (avr.) / Ağırlık (ort.)
LV Y DNR 18 SB AH 312	w: 19,8 cm l: 19,8 cm h: 4,4 cm	0,13 lt	1	1,05 kg



**Description:** Sauce Dish Round, Cast Iron, Diameter (Ø) 18 cm.  
**Material / Finishing:** Enamelled Cast Iron 2 coat 2 fire, thickness  
**Material Thickness:** Bottom: 4 mm. Edges: 3 mm. Thickness: 25 mm.

**Ürün Tanımı:** Döner Sos Tabağı Yuvarlak, Döküm Demir, Çap (Ø) 18 cm.  
**Malzeme Kaplama:** 2 kat emaye kaplama, emaye, iç krem, 2 fırınlama. Kayın Servis Ahşabı.  
**Malzeme Kalınlıkları:** Taban: 4 mm. Kenar: 3 mm. Kalınlık: 25 mm.

Code / Ürün Kodu	Outer Size / Dış Ebat	Capacity / Kapasite	Portion / Porsiyon	Weight (avr.) / Ağırlık (ort.)
LV Y TB 21 SB K4	w: 24 cm l: 24 cm h: 4,5 cm	0,23 lt	1	1,76 kg



**Description:** Serving Dish Round, Cast Iron, Diameter (Ø) 21 cm.  
**Material / Finishing:** Enamel, Inside Cream, 2 coat 2 fire. Beechwood Serving Platter.  
**Material Thickness:** Bottom: 4 mm. Edges: 3 mm. Thickness: 25 mm.

**Ürün Tanımı:** Servis Tabağı Yuvarlak, Döküm Demir, Çap (Ø) 21 cm.  
**Malzeme Kaplama:** 2 kat emaye kaplama, emaye, iç krem, 2 fırınlama. Kayın Servis Ahşabı.  
**Malzeme Kalınlıkları:** Taban: 4 mm. Kenar: 3 mm. Kalınlık: 25 mm.

## GOURMET MEAT TABLE | GURME ET MASASI

Code / Ürün Kodu	Outer Size / Dış Ebat	Capacity / Kapasite	Portion / Porsiyon	Weight (avr.) / Ağırlık (ort.)
LV Y TB 25 SB K4	w: 28 cm l:28 cm h: 4,5 cm	0,41 lt	1-2	2,45 kg



**Description:** Serving Dish Round, Cast Iron, Diameter (Ø) 25 cm.  
**Material / Finishing:** Enamel, Inside Cream, 2 coat 2 fire. Beechwood Serving Platter.  
**Material Thickness:** Bottom: 4 mm. Edges: 3 mm. Thickness: 25 mm.

**Ürün Tanımı:** Servis Tabacağı Yuvarlak, Döküm Demir, Çap (Ø) 25 cm.  
**Malzeme Kaplama:** 2 kat emaye kaplama, emaye, iç krem, 2 fırınlama. Kayın Servis Ahşabı.  
**Malzeme Kalınlıkları:** Taban: 4 mm. Kenar: 3 mm. Kalınlık: 25 mm.

Code / Ürün Kodu	Outer Size / Dış Ebat	Capacity / Kapasite	Portion / Porsiyon	Weight (avr.) / Ağırlık (ort.)
LV Y TC 10 SB K2	w: 11 cm l: 15 cm h: 7 cm	0,35 lt	1	1,04 kg



**Description:** Mini Casserole Round, Cast Iron Self-Handled, Cast Iron Trendy Lid, Metal Knob, Diameter (Ø) 10 cm.  
**Material / Finishing:** Enamelled Cast Iron 2 coat 2 fire, thickness  
**Material Thickness:** Bottom: 3,5 mm. Edges: 3 mm.

**Ürün Tanımı:** Mini Tencere Yuvarlak, Döküm Demir Yekpare Kulplu, Döküm Demir Trendy Kapak, Metal Tepe, Çap (Ø) 10 cm.  
**Malzeme Kaplama:** 2 kat emaye kaplama, emaye, iç krem, 2 fırınlama.  
**Malzeme Kalınlıkları:** Taban: 3,5 mm. Kenar: 3 mm.

Code / Ürün Kodu	Outer Size / Dış Ebat	Capacity / Kapasite	Portion / Porsiyon	Weight (avr.) / Ağırlık (ort.)
LV O TV 2114 SB K4	w: 17 cm l: 27 cm h: 5,0 cm	0,45 lt	1-2	1,58 kg



**Description:** Dish Oval, Cast Iron Self-Handled, Dimension 21x14 cm.  
**Material / Finishing:** Enamel, Inside Cream, 2 coat 2 fire. Beechwood Serving Platter.  
**Material Thickness:** Bottom: 4 mm. Edges: 4 mm. Thickness: 25 mm.

**Ürün Tanımı:** Sahan Oval, Döküm Demir Yekpare Kulplu, Ölçü 21x14 cm.  
**Malzeme Kaplama:** 2 kat emaye kaplama, emaye, iç krem, 2 fırınlama. Kayın Servis Ahşabı.  
**Malzeme Kalınlıkları:** Taban: 4 mm. Kenar: 4 mm. Kalınlık: 25 mm.

Code / Ürün Kodu	Outer Size / Dış Ebat	Capacity / Kapasite	Portion / Porsiyon	Weight (avr.) / Ağırlık (ort.)
LV SK 20 T7 SB K4	w:21,8cm l:27,7cm h:5,5cm	0,37 lt	1	1,55 kg



**Description:** Turkish Wok Round, Cast Iron Self-Handled, Diameter (Ø) 20 cm.  
**Material / Finishing:** Enamel, Inside Cream, 2 coat 2 fire. Beechwood Serving Platter.  
**Material Thickness:** Bottom: 3,5 mm. Edges: 3,5 mm. Thickness: 25 mm.

**Ürün Tanımı:** Sac Kavurma Tavası Yuvarlak, Döküm Demir Yekpare Kulplu, Çap (Ø) 20 cm.  
**Malzeme Kaplama:** 2 kat emaye kaplama, emaye, iç krem, 2 fırınlama. Kayın Servis Ahşabı.  
**Malzeme Kalınlıkları:** Taban: 3,5 mm. Kenar: 3,5 mm. Kalınlık: 25 mm.

## BABY COLLECTION | BEBEK KOLEKSİYONU

Code / Ürün Kodu	Outer Size / Dış Ebat	Capacity / Kapasite	Portion / Porsiyon	Weight (avr.) / Ağırlık (ort.)
LV Y TC 10 BB K2	w: 11 cm l: 15 cm h: 7 cm	0,35 lt	1	1,04 kg



red blue  
kırmızı mavi

**Description:** Mini Casserole Round, Cast Iron Self-Handled, Diameter (Ø) 10 cm.  
**Material / Finishing:** Enamelled Cast Iron 3 coat, 2 fire, Inside Cream, Cast Iron Trendy Lid, Metal Knob.  
**Material Thickness:** Bottom: 3,5 mm. Edges: 3 mm.  
**Ürün Tanımı:** Mini Tencere Yuvarlak, Döküm Demir Yekpare Kulplu, Çap (Ø) 10 cm.  
**Malzeme Kaplama:** 3 kat emaye kaplama, 2 fırınlama, İç Krem, Döküm Demir Trendy Kapak, Metal Tepe.  
**Malzeme Kalınlıkları:** Taban: 3,5 mm. Kenar: 3 mm.

Code / Ürün Kodu	Outer Size / Dış Ebat	Capacity / Kapasite	Portion / Porsiyon	Weight (avr.) / Ağırlık (ort.)
LV Y TC 16 BB K2	w: 17 cm l: 22,5 cm h: 9,5 cm	1,33 lt	1-2	2,64 kg



red blue  
kırmızı mavi

**Description:** Casserole Round, Cast Iron Self-Handled, Diameter (Ø) 16 cm.  
**Material / Finishing:** Enamelled Cast Iron 3 coat, 2 fire, Inside Cream, Cast Iron Trendy Lid, Metal Knob.  
**Material Thickness:** Bottom: 4,5 mm. Edges: 3,5 mm.  
**Ürün Tanımı:** Tencere Yuvarlak, Döküm Demir Yekpare Kulplu, Çap (Ø) 16 cm.  
**Malzeme Kaplama:** 3 kat emaye kaplama, 2 fırınlama, İç krem, Döküm Demir Trendy Kapak, Metal Tepe.  
**Malzeme Kalınlıkları:** Taban: 4,5 mm. Kenar: 3,5 mm.

Code / Ürün Kodu	Outer Size / Dış Ebat	Capacity / Kapasite	Portion / Porsiyon	Weight (avr.) / Ağırlık (ort.)
LV WOK 16 BB K3	w: 17,4 cm l: 25,4 cm h: 7,9 cm	0,75 lt	1	1,10 kg



red blue  
kırmızı mavi

**Description:** Miniwok, Round, Cast Iron Self-Handled, Diameter (Ø) 16 cm.  
**Material / Finishing:** Enamelled Cast Iron 3 coat, 2 fire, Inside Cream, Glass Lid, Metal Knob.  
**Material Thickness:** Bottom: 5 mm. Edges: 3 mm.  
**Ürün Tanımı:** Mini Wok Yuvarlak, Döküm Demir Yekpare Kulplu, Çap (Ø) 16 cm.  
**Malzeme Kaplama:** 3 kat emaye kaplama, 2 fırınlama, İç Krem, Cam Kapak, Metal Tepe.  
**Malzeme Kalınlıkları:** Taban: 5 mm. Kenar: 3 mm.

Code / Ürün Kodu	Outer Size / Dış Ebat	Capacity / Kapasite	Portion / Porsiyon	Weight (avr.) / Ağırlık (ort.)
LV GV 14 BB	w: 13,5 cm l: 17 cm h: 3,9 cm	0,36 lt	1	0,72 kg



red blue  
kırmızı mavi

**Description:** Casserole Round, Diameter (Ø) 14 cm.  
**Material / Finishing:** Enamelled Cast Iron 3 coat, 2 fire, Inside Cream.  
**Material Thickness:** Bottom: 5 mm. Edges: 3 mm.  
**Ürün Tanımı:** Mini Wok Yuvarlak, Döküm Demir Yekpare Kulplu, Çap (Ø) 14 cm.  
**Malzeme Kaplama:** 3 kat emaye kaplama, 2 fırınlama, İç Krem.  
**Malzeme Kalınlıkları:** Taban: 5 mm. Kenar: 3 mm.

## BABY COLLECTION | BEBEK KOLEKSİYONU

Code / Ürün Kodu	Outer Size / Dış Ebat	Capacity / Kapasite	Portion / Porsiyon	Weight (avr.) / Ağırlık (ort.)
LV Y TV 16 SHN BB	w: 17,1 cm l: 23 cm h: 5,2 cm	0,44 lt	1-2	0,84 kg

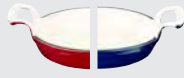

red blue  
kırmızı mavi

**Description:** Dish Round, Cast Iron Self-Handled, Diameter (Ø) 16 cm.  
**Material / Finishing:** Enamelled Cast Iron 3 coat, 2 fire, Inside Cream.  
**Material Thickness:** Bottom: 3,5 mm. Edges: 3 mm.

**Ürün Tanımı:** Sahan Yuvarlak, Döküm Demir Yekpare Kulplu, Çap (Ø) 16 cm.  
**Malzeme Kaplama:** 3 kat emaye kaplama, 2 fırınlama, İç Krem.  
**Malzeme Kalınlıkları:** Taban: 3,5 mm. Kenar: 3 mm.

Code / Ürün Kodu	Outer Size / Dış Ebat	Capacity / Kapasite	Portion / Porsiyon	Weight (avr.) / Ağırlık (ort.)
LV P GT 1616 BB	w: 29,2 cm l: 29,2 cm h: 4,2 cm	0,45 lt	1	1,16 kg

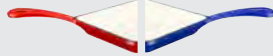
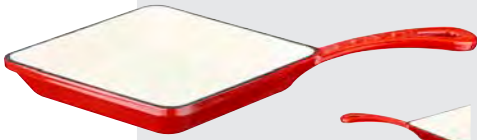

red blue  
kırmızı mavi

**Description:** Mini Grill Pan Square, Cast Iron Self-Handled, Dimension 16x16 cm.  
**Material / Finishing:** Enamelled Cast Iron 3 coat, 2 fire, Inside Cream.  
**Material Thickness:** Bottom: 4 mm. Edges: 4 mm.

**Ürün Tanımı:** Mini Izgara Tavası Kare, Döküm Demir Yekpare Kulplu, Çap 16x16 cm.  
**Malzeme Kaplama:** 3 kat emaye kaplama, 2 fırınlama, İç Krem.  
**Malzeme Kalınlıkları:** Taban: 4 mm. Kenar: 4 mm.



## OUTDOOR COLLECTION | DOĞADA YAŞAM KOLEKSİYONU

Code / Ürün Kodu	Outer Size / Dış Ebat	Capacity / Kapasite	Portion / Porsiyon	Weight (avr.) / Ağırlık (ort.)
LV ECO GT 2130 T20	w:31,3cm l:24,9cm h:2,5cm	0,45	2-3	1,58 kg



**Description:** Griddle Pan Rectangle, Cast Iron, External Silicon, S.S Wire Handle, Dimension 21x30 cm.  
**Material / Finishing:** Enamelled Cast Iron 1 coat, 1 fire.  
**Material Thickness:** Bottom: 3 mm. Edges: 3 mm.

**Ürün Tanımı:** Izgara Tavası Dikdörtgen, Döküm Demir, Harici Silikon, Pas. Tel Saplı, Ölçü 21x30 cm.  
**Malzeme Kaplama:** 1 kat emaye kaplama, 1 fırınlama.  
**Malzeme Kalınlıkları:** Taban: 3 mm. Kenar: 3 mm.

Code / Ürün Kodu	Outer Size / Dış Ebat	Capacity / Kapasite	Portion / Porsiyon	Weight (avr.) / Ağırlık (ort.)
LV ECO GT 2136 T23	w:25,3cm l:36,5cm h:3,0cm	1,13	2-4	2,26 kg



**Description:** Griddle Pan Rectangle, Cast Iron, External Silicon, S.S Wire Handle, Dimension 21x36 cm.  
**Material / Finishing:** Enamelled Cast Iron 1 coat, 1 fire.  
**Material Thickness:** Bottom: 3 mm. Edges: 3 mm.

**Ürün Tanımı:** Izgara Tavası Dikdörtgen, Döküm Demir, Harici Silikon, Pas. Tel Saplı, Ölçü 21x36 cm.  
**Malzeme Kaplama:** 1 kat emaye kaplama, 1 fırınlama.  
**Malzeme Kalınlıkları:** Taban: 3 mm. Kenar: 3 mm.

Code / Ürün Kodu	Outer Size / Dış Ebat	Capacity / Kapasite	Portion / Porsiyon	Weight (avr.) / Ağırlık (ort.)
LV ECO GT 2645	w: 26,9 cm l: 52,9 cm h:4 cm	3,42 lt	6-8	5,61 kg



**Description:** Grill Pan Rectangle, Cast Iron Self-Handled, Dimension 26x45 cm.  
**Material / Finishing:** Enamelled Cast Iron 1 coat, 1 fire.  
**Material Thickness:** Bottom: 4,5 mm. Edges: 3,5 mm.

**Ürün Tanımı:** Izgara Tavası Dikdörtgen, Döküm Demir Yekpare Kulplu, Ölçü 26x45 cm.  
**Malzeme Kaplama:** 1 kat emaye kaplama, 1 fırınlama.  
**Malzeme Kalınlıkları:** Taban: 4,5 mm. Kenar: 3,5 mm.

Code / Ürün Kodu	Outer Size / Dış Ebat	Capacity / Kapasite	Portion / Porsiyon	Weight (avr.) / Ağırlık (ort.)
LV MNG IZG 3645	w: 36 cm l: 51,7 cm h: 6,8 cm	-	4-6	5,25 kg



**Description:** Barbeque Grill Rectangle, Cast Iron Self-Handled, Dimension 36x45 cm.  
**Material / Finishing:** Enamelled Cast Iron 1 coat, 1 fire.  
**Material Thickness:** 8 mm.

**Ürün Tanımı:** Mangal Izgara Dikdörtgen, Döküm Demir Yekpare Kulplu, Ölçü 36x45 cm.  
**Malzeme Kaplama:** 1 kat emaye kaplama, 1 fırınlama.  
**Malzeme Kalınlıkları:** 8 mm.



## OUTDOOR COLLECTION | DOĞADA YAŞAM KOLEKSİYONU

Code / Ürün Kodu	Outer Size / Dış Ebat	Capacity / Kapasite	Portion / Porsiyon	Weight (avr.) / Ağırlık (ort.)
LV Y MNG IZG 37	w: 44,5 cm l: 37 cm h: 7,8 cm	-	4-6	4 kg



**Description:** Barbecue Grill Round, Cast Iron Self-Handled, Diameter (Ø) 37 cm.  
**Material / Finishing:** Enamelled Cast Iron 1 coat, 1 fire.  
**Material Thickness:** 8 mm.

**Ürün Tanımı:** Mangal Izgara Yuvarlak, Döküm Demir Yekpare Kulplu, Çap (Ø) 37 cm.  
**Malzeme Kaplama:** 1 kat emaye kaplama, 1 fırınlama.  
**Malzeme Kalınlıkları:** 8 mm.

Code / Ürün Kodu	Outer Size / Dış Ebat	Capacity / Kapasite	Portion / Porsiyon	Weight (avr.) / Ağırlık (ort.)
LV MNG GRL 4025	w: 28,7 cm l: 40 cm h: 2,4 cm	-	4-6	3,47 kg



**Description:** Barbecue Griddle Rectangle, Cast Iron, Silicon S.S Wire Handle, Include Silicon Handle Sleeves, Dimension 25x40 cm.  
**Material / Finishing:** Enamelled Cast Iron 1 coat, 1 fire.  
**Material Thickness:** 7 mm.

**Ürün Tanımı:** Mangal Izgara Dikdörtgen, Döküm Demir Silikon Pas. Tel Saplı, Silikon Kulp Kılıfları Dahildir, Ölçü 25x40 cm.  
**Malzeme Kaplama:** 1 kat emaye kaplama, 1 fırınlama.  
**Malzeme Kalınlıkları:** 7 mm.

Code / Ürün Kodu	Outer Size / Dış Ebat	Capacity / Kapasite	Portion / Porsiyon	Weight (avr.) / Ağırlık (ort.)
LV ECO YTC 26 K7	w: 27 cm l: 34 cm h: 13 cm	4,71 lt	4-6	4,95 kg



**Description:** Casserole Round, Cast Iron Self-Handled, Cast Iron Lid, Metal Knob, Diameter (Ø) 26 cm.  
**Material / Finishing:** Enamelled Cast Iron 1 coat, 1 fire.  
**Material Thickness:** Bottom: 4 mm. Edges: 3,5 mm.

**Ürün Tanımı:** Tencere Yuvarlak, Döküm Demir Yekpare Kulplu, Döküm Demir Kapak, Metal Tepe, Çap (Ø) 26 cm.  
**Malzeme Kaplama:** 1 kat emaye kaplama, 1 fırınlama.  
**Malzeme Kalınlıkları:** Taban: 4 mm. Kenar: 3,5 mm.

Code / Ürün Kodu	Outer Size / Dış Ebat	Capacity / Kapasite	Portion / Porsiyon	Weight (avr.) / Ağırlık (ort.)
LV ECO WOK 38	w: 38,6 cm l: 50 cm h: 11,6 cm	5,30 lt	4	4,86 kg



**Description:** Wok Round, Cast Iron Self-Handled, Diameter (Ø) 38 cm.  
**Material / Finishing:** Enamelled Cast Iron 1 coat, 1 fire.  
**Material Thickness:** Bottom: 4,7 mm. Edges: 3,7 mm.

**Ürün Tanımı:** Wok Yuvarlak, Döküm Demir Yekpare Kulplu, Çap (Ø) 38 cm.  
**Malzeme Kaplama:** 1 kat emaye kaplama, 1 fırınlama.  
**Malzeme Kalınlıkları:** Taban: 4,7 mm. Kenar: 3,7 mm.

Code / Ürün Kodu	Outer Size / Dış Ebat	Capacity / Kapasite	Portion / Porsiyon	Weight (avr.) / Ağırlık (ort.)
LV Y KZ 30 K3	w: 32 cm l: 36,5 cm h: 14 cm	6,20 lt	8-12	6,30 kg



**Description:** Deep Casserole Round, Cast Iron Self-Handled, Glass Lid, Metal Knob, Diameter (Ø) 30 cm.  
**Material / Finishing:** Enamelled Cast Iron 3 coat, 2 fire.  
**Material Thickness:** Bottom: 4 mm. Edges: 3 mm.

**Ürün Tanımı:** Kazan / Tencere Yuvarlak, Döküm Demir Yekpare Kulplu, Cam Kapak, Metal Tepe, Çap (Ø) 30 cm.  
**Malzeme Kaplama:** 3 kat emaye kaplama, 2 fırınlama.  
**Malzeme Kalınlıkları:** Taban: 4 mm. Kenar: 3 mm.

## OUTDOOR COLLECTION | DOĞADA YAŞAM KOLEKSİYONU

Code / Ürün Kodu	Outer Size / Dış Ebat	Capacity / Kapasite	Portion / Porsiyon	Weight (avr.) / Ağırlık (ort.)
LV ECO Y MNG 36	w: 36,3 cm l: 45,5 cm h: 20,7 cm	-	4-6	11,98 kg



**Description:** Barbecue Griddle Round, Cast Iron Self Handled, Diameter (Ø) 36 cm.  
**Material / Finishing:** Enamelled Cast Iron 1 coat, 1 fire.  
**Material Thickness:** Bottom: 4 mm. Edges: 3,5 mm.

**Ürün Tanımı:** Mangal Izgara Yuvarlak, Döküm Demir Yekpare Kulplu, Çap (Ø) 36 cm.  
**Malzeme Kaplama:** 1 kat emaye kaplama, 1 fırınlama  
**Malzeme Kalınlıkları:** Taban: 4 mm. Kenar: 3,5 mm.

Code / Ürün Kodu	Outer Size / Dış Ebat	Capacity / Kapasite	Portion / Porsiyon	Weight (avr.) / Ağırlık (ort.)
LV Y MNG 36	w: 36,3 cm l: 45,5 cm h: 20,7 cm	-	4-6	11,98 kg



**Description:** Barbecue Griddle Round, Cast Iron Self Handled, Diameter (Ø) 36 cm.  
**Material / Finishing:** Enamelled Cast Iron 3 coat, 2 fire.  
**Material Thickness:** Bottom: 4 mm. Edges: 3,5 mm.

**Ürün Tanımı:** Mangal Izgara Yuvarlak, Döküm Demir Yekpare Kulplu, Çap (Ø) 36 cm.  
**Malzeme Kaplama:** 3 kat emaye kaplama, 2 fırınlama  
**Malzeme Kalınlıkları:** Taban: 4 mm. Kenar: 3,5 mm.



Code / Ürün Kodu	Outer Size / Dış Ebat	Capacity / Kapasite	Portion / Porsiyon	Weight (avr.) / Ağırlık (ort.)
LV MNG 3645	w: 36 cm l: 51,7 cm h: 18 cm	-	4-6	13,75 kg



**Barbecue Grill Set Rectangle, Cast Iron Self-Handled, Stand, Body, Wiremesh, grill, Dimension 36x45 cm.**  
**Material / Finishing:** Enamelled Cast Iron 3 coat, 2 fire.  
**Material Thickness:** Bottom: 4 mm. Edges: 4 mm.

**Mangal Izgara Set Dikdörtgen, Döküm Demir Yekpare Kulplu, Stand, Gövde, Kömür Teli, Üst Izgara, Ölçü 36x45 cm.**  
**Malzeme Kaplama:** 3 kat emaye kaplama, 2 fırınlama.  
**Malzeme Kalınlıkları:** Taban: 4 mm. Kenar: 4 mm.



## OUTDOOR COLLECTION | DOĞADA YAŞAM KOLEKSİYONU

LET'S  
GRILL



Code / Ürün Kodu	Outer Size / Dış Ebat	Capacity / Kapasite	Portion / Porsiyon	Weight (avr.) / Ağırlık (ort.)
LV ECO GT 28 T25	w: 29,3 cm l: 36 cm h: 2,5 cm	-	4	3,62 kg



**Description:** Dual side Griddle Pan Round, Cast Iron Self-Handled, Reversible Plain and Grill Surfaces, Diameter (Ø) 28 cm.  
**Material / Finishing:** Enamelled Cast Iron 1 coat, 1 fire.  
**Material Thickness:** Bottom: 5 mm. Edges: 3,5 mm.



**Ürün Tanımı:** Çift Yön Izgara Tavası Yuvarlak, Döküm Demir Yekpare Kulplu, Çif Taraflı Düz ve Izgara Yüzeyler, Çap (Ø) 28 cm.  
**Malzeme Kaplama:** 1 kat emaye kaplama, 1 fırınlama.  
**Malzeme Kalınlıkları:** Taban: 5 mm. Kenar: 3,5 mm.

Code / Ürün Kodu	Outer Size / Dış Ebat	Capacity / Kapasite	Portion / Porsiyon	Weight (avr.) / Ağırlık (ort.)
LV ECO GT 34 T25	w: 35,6 cm l: 42,5 cm h: 2,5 cm	-	6	4,60 kg



**Description:** Dual side Griddle Pan Round, Cast Iron Self-Handled, Reversible Plain and Grill Surfaces, Diameter (Ø) 34 cm.  
**Material / Finishing:** Enamelled Cast Iron 1 coat, 1 fire.  
**Material Thickness:** Bottom: 5 mm. Edges: 3,5 mm.



**Ürün Tanımı:** Çift Yön Izgara Tavası Yuvarlak, Döküm Demir Yekpare Kulplu, Çif Taraflı Düz ve Izgara Yüzeyler, Çap (Ø) 34 cm.  
**Malzeme Kaplama:** 1 kat emaye kaplama, 1 fırınlama.  
**Malzeme Kalınlıkları:** Taban: 5 mm. Kenar: 3,5 mm.

# Neden ?Neden Döküm Demir?

## Çevre Dostu



%100 geri dönüştürülebilir ve kansorejen içermeyen LAVA'nız, sağlıklı yaşam ve sürdürülebilir bir çevre için mutfağınızda atabileceğiniz bir adımdır. Aynı zamanda enerji tasarrufu sağlayarak daha yeşil bir geleceğe yatırım yapmanıza yardımcı olur.

## Sıcak Sıcak, Soğuk Soğuk Tutar



ile pişirme ocakta başlar fırında biter. Uzun süre sıcak sıcak, soğuk soğuk tutma özelliği sayesinde sofrada ailenizle ve arkadaşlarınızla buluşur. Isı kaybının hızlı yaşanabileceği açık hava alanlarında da dostunuzdur. LAVA'nızı açık ateş dahil, mikrodalga dışında her pişirme metodunda kullanabilirsiniz. Kalabalık sofralar için birebir paylaşımlıklı sahanlar ile uzun ve keyifli sohbetlerinize ara vermeden devam edebilir veya mini tencerelerde yaz günlerinde içinizi ferahlatacak dondurmalar servis edebilirsiniz. Yüksek ısı dayanıklılığı ve ısı tutma özelliği sayesinde, Cook & Serve ürünleriyle masada pişirmeye devam edebilir ve heyecanlı gösteriler sunabilirsiniz.

## Mangal Lezzetinde Yemekler



Ağız sulandıran bifteklerden aromatik sebzelere, Döküm ızgaralar, ızgara tavalar ve kızartma tavaları, barbekü lezzetinde yemeklere anında ulaşabilmeniz için tasarlandı. Yüksek ısı tutma ve eşit ısı dağıtma özellikleri sayesinde kırmızı ve beyaz etlerinizi, sebzelerinizi veya deniz ürünlerinizi kolayca mühürlenebilirsiniz.

## Geleneksel Pişirme Yöntemi ile İçinizi Isıtacak Yemekler

ile pişen yemeklerin lezzeti, LAVA'nın ağırlığında gizli. Yenilikçi teknolojisi ve tasarımı ile tencereniz, ısıyı tutar ve eşit bir şekilde dağıtır. Bu sayede, geleneksel kısık ateşte uzun süreli pişirme yönteminde mükemmel sonuç verir.

## Neden Ağırdır?



ile pişen yemeklerin lezzeti, LAVA'nın ağırlığında gizli. ürünleri, kalın tabanları sayesinde yüksek ısı dayanıklılığı, ısı tutma ve ısıyı her noktadan eşit yayma özellikleri sayesinde geleneksel pişirme yöntemi, et mühürleme ve Cook & Serve ürünlerinde yüksek verim sağlar.

## Vitamin, Mineral ve Aroma Kaybı Olmaz



, sağlık bilinciyle ve çevre dostu olarak üretilen ürünleriyle sizlere lezzetli yemekler sunarken besin değerlerini de korur. Örneğin, tencerenizin kapağındaki lezzet damlacıkları, buharlaşarak kaybolabilecek vitamin ve mineralleri, damlacıklar halinde yemeğinize geri kazandırır. Döküm Yuvarlak Izgara Tava'nız ise mühürleme yöntemi ile sizi ağız sulandıran yemeklerle buluştururken, istenmeyen su salınımını önleyerek besin değerlerinin kaybolmasını engeller.



İş süreçlerinin ve ürünlerin geliştirilmesinde uluslararası kalite standartları yakından takip edilmektedir.

, bu alanda gerekli olan tüm sertifika ve belgelere sahiptir.

• RoHS, REACH sertifikası; kurşun, kadmiyum vb. tehlikeli maddeler içermez.

• LFGB standartlarına uygunluk

• FDA standartlarına uygunluk

• 84/500/EEC standartlarına uygunluk

• CE belgesi

• ISO 9001

• Sitrik Asit, Termal Şok, Su Buharı, Kaynar Su ve Deterjan Çözeltileri için dahili olarak test edilmiştir.

## Kalitemiz



# Why? Why Cast Iron?

## Excellent Heat-Retention



Enameled Cast Iron Cookware “keeps warm, warm; cold, cold.” As Enameled Cast Iron Cookware conserves heat for an extended period, you can share joyous hours over skillet or treat yourself to refreshing ice cream in mini casseroles. In addition, thanks to Enameled Cast Iron Cookware’s high heat-retaining qualities and high overheating point, you can even continue cooking at the table with the serving dishes.

## Designed for your Comfort



From fashionably stainless steel knobbed casseroles to detachable wooden handled pans, from Outdoor Collection’s practical stainless steel handles to dual-handled grills, presents ergonomically stylish pieces. In addition, Enameled Cast Iron Cookware is suitable for any heat source except for the microwave.

## Hearty Meals



The heaviness of Enameled Cast Iron Cookware is the secret ingredient to delicious recipes! With high heat-retaining qualities and even heat distribution, Enameled Cast Iron Cookware is perfect for slow-cooking.

## Elegant Designs, Dazzling Colors



offers a wide range of enameled cast iron cookware with 235 unique forms in all shapes and sizes. You can create your own theme by mixing & matching 18 different colors through LAVA’s broad product range or select from harmoniously curated collections.

## A Generation-to-Generation Heirloom



Innovative technology and design come together in Enameled Cast Iron Cookware. Composed of cast iron sealed with enamel, Enameled Cast Iron Cookware is highly durable. With a comprehensive product and color range, your Enameled Cast Iron Cookware will become a dazzling generation-to-generation heirloom.

## Why so heavy?



The heaviness of Enameled Cast Iron Cookware is the secret ingredient to delicious recipes! Designed with thick bases, Enameled Cast Iron Cookware has high heat-retaining qualities and distributes heat evenly across its surface. As a result, Enameled Cast Iron Cookware offers a perfect formula for hearty slow-cooked meals, deliciously sealed barbecues, and Cook&Serve solutions to keep dishes warm.

## Perfect for Sealing



Enjoying juicy steaks and aromatic vegetables are tailored for your convenience with Enameled Cast Iron Grills, Grill Pans, and Frying Pans. With high heat-retaining qualities, even heat distribution, and a high overheating degree, you can easily seal your food with your Enameled Cast Iron Cookware.

## Deliciously Nutritious Meals



is dedicated to creating health-conscious and environmentally friendly products acknowledging its responsibilities to humankind and the environment. While sealing with your Enameled Cast Iron Cookware results in mouth-watering grills, it also preserves the nutrients in your food. In addition, Enameled Cast Iron Casseroles’ distinctively spike-ornamented inner lids collect the steam arising during cooking, conserve vitamins and minerals, and return them to the food in droplets.

## Easy to Clean



Enameled Cast Iron Cookware is produced with pioneering enamel-coating technologies. With layers of enamel coating acting as concrete protective barriers against corrosion, you can safely put your Enameled Cast Iron Cookware in the dishwasher.

## Environmentally Friendly



Made of non-carcinogenic 100% recyclable materials, Enameled Cast Iron Cookware stimulates a healthy life and an environmentally sustainable future. In addition, Enameled Cast Iron Cookware contributes to a greener future by promoting energy conservation.

doğallıklava - sağlıklava - dayanıklılıklava - kolaylıklava - rahatlıklava



Tüm doęallığıyla her mutfaęa Lava.

Lava for every kitchen, with all naturality.

**HO**  
**RE**  
**karakus**  
Endüstriyel Mutfek Ekipmanları

